Rops

SALLE DE VENTES
Anno 1833

20 〉 31 OCTOBRE 2022

VENTE EN LIGNE | ONLINE SALE | ONLINE VERKOOP

Lot 5647

DE MOMPER 1564-1635
Peinture attribuée à De Momper Jos
"Paysage de Montagnes Animé"
Huile sur panneau (45 x 65cm)

30 000 / 40 000 €

VENTE EN LIGNE / ONLINE SALE / ONLINE VERKOOP

Vente uniquement sur
Sale only on
Verkoop alleen op

www.rops-online.be

Clôture des enchères

Closing of the auction
Sluiting van de veiling

entre 9h et 23h

Meubles	Lots 1-1294	Lundi 24 octobre
Meubles & Lustres	Lots 1295-2907	Mardi 25 octobre
Asie	Lots 3001-3967	Mercredi 26 octobre
Medussa	Lots 4300-5482	Jeudi 27 octobre
Tableaux	Lots 5501-7038	Vendredi 28 octobre
Bijoux & mode **Vins, timbres & livres**	Lots 7101-8351	Samedi 29 octobre
Bibelots "catalogués"	Lots 8600-10484	Dimanche 30 octobre
Bibelots "bourgeois" **Tapis**	Lots 10485-12323	Lundi 31 octobre

Lot 7377

Bracelet Cartier Panthère complet
Or jaune 18 carats, signé et numéroté
avec boite et papiers

4 000 / 6 000 €

Lot 7385

Collier Marina B
Or jaune 18 carats
serti de perles blanches
et citrines

_____ 2 000 / 3 000 €

Lot 7149

Importante broche trembleuse
19ème en or, argent et diamants
(Longueur 14cm) on y joint 2 fleurs
permettant d'autres montages

8 000 € / 10 000 € _____

Lot 7384

Bracelet Messika en or rose
18 carats sertis de diamants
taillés en brillants

_____ 5 000 € / 6 000 €

Lot 7140

Etui à cire formant un cachet en
or et émail, Paris époque Louis XVI
(Long 12cm - 47,5g)

_____ 4 000 € / 5 000 €

Lot 7465

Montre Jaeger Lecoultre Reverso ref 2201
en acier mouvement mécanique
à remontage manuel, fond noir, bracelet
neuf en croco signé Jaeger Lecoultre
(vers 1935, révision récente, fonctionne)

La Reverso 3 000 / 4 000 €

L'histoire de ce modèle mythique provient d'une discussion entre deux hommes dans les années 20 en Inde coloniale. L'un est César de Trey, un importateur de montres de luxe et l'autre un officier de l'armée britannique. A l'issue d'un match de polo, l'officier fait remarquer à l'importateur la vitre brisée de sa montre et le met au défi de fabriquer un boîtier de montre suffisamment solide pour pouvoir être portée au quotidien comme lors d'un match de polo.

César de Trey fait alors part de ce projet à Jacques-David LeCoultre qui s'entoura rapidement de Edmond Jaeger et d'ingénieurs spécialisés pour élaborer le boîtier. Ils finiront, un brevet plus tard, par commercialiser en 1931 le garde temps qui nous intéresse aujourd'hui : La Reverso.

Avec ses lignes Art Déco et son concept novateur, elle attira rapidement un public bien au delà du monde du Polo.

Lot 4056

Montre Baume & Mercier en acier, mouvement automatique, boucle déployante signée, bracelet neuf (fonctionne)

3 000 / 4 000 €

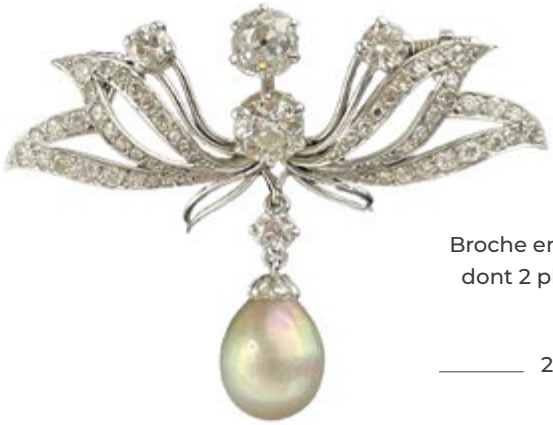

Lot 7220

Broche en or blanc sertie de diamants dont 2 plus importants de chacun de +/- 1 carat retenant une perle

2000 / 3 000 €

Lot 7229

Bracelet de style Art Déco en platine serti de diamants et rubis calibré

5000 / 6000 €

Lot 7380

Sautoir Messika
Or blanc 18 carats sertis
de diamants taillés en brillants

5000 / 6000 €

3 000 / 4 000 €

Lot 3799

Imposant plat en porcelaine du
Japon (accidents) Ø 90cm

1 000 / 1 200 €

Lot 3584

Vase en forme de gourde style BIANHU, 20e, Face représentant Shoulao dans un jardin accompagné de 5 enfants, écriture au dos, les anses en forme de Chilong, marque à 4 caractères en rouge de fer Hongian Nian Zhi (Ht 35 x 26 x 13cm)

1 500 / 2 000 €

Lot 3370

Paire de vases identiques en porcelaine de Chine 19ème (Ht 62cm)

2 000 / 3 000 €

Lot 5501

MARINUS huile sur toile signée
"Port Animé" (180 x 130cm)

3 000 / 4 000 €

Lot 313

Commode Louis XV
marquetée,
estampillée JME Delme
(Ht 91 x 130 x 62cm)

4 000 / 6 000 €

A.

B.

C.

D.

E.

F.

G.

H.

I.

A.	**Lot 9195**	Vase Daum Nancy à décor floral — h. 51,5cm	3 000 / 4 000 €
B.	**Lot 9147**	Lampe Daum Nancy — h. 61cm	1 000 / 1 500 €
C.	**Lot 9174**	Vase Daum Nancy à décor branches jaunes — h. 80cm	1 500 / 2 000 €
D.	**Lot 9132**	Vase Daum Nancy à décor floral — h. 51,5cm	100 / 160 €
E.	**Lot 9262**	Vase Dewez à décor de paysage hivernal — h. 30,5cm	100 / 160 €
F.	**Lot 9126**	Vase Dewez à décor de paysage hivernal — h. 30,5cm	160 / 240 €
G.	**Lot 9161**	Vase Daum Nancy à décor de paysage — h. 64cm	1 500 / 2 000 €
H.	**Lot 9162**	Lampe Daum Nancy — h. 65cm	3 000 / 4 000 €
I.	**Lot 9179**	Vase Daum Nancy rougeatre à décor en relief — h. 60cm	1 500 / 2 000 €

Lot 9354

Service à thé en porcelaine de Tournai polychrome, décor de bouquets de roses et rehauts dorés (marque aux épées d'or) petite fêlure et ébréchure sur le bec verseur et sous le pot à lait

3 600 / 4 000 €

Lot 9423

Ménagère Christofle, modèle Talisman (+/- 133 pièces)

8 000 / 10 000 €

Lot 5726

VAN HEEMSKERCK Egbert huile sur toile signée à gauche avec monogramme HK, Haarlem 1632/5-Londres 1704 "Intérieur de Taverne avec Joueur de Cornemuse et Compagnie Joyeuse Buvant et Jouant aux Cartes" (80 x 106cm) avec documentation

3000 / 4000 €

Lot 7670

Malle Goyard, modèle courrier en toile à monogramme de la Maison, avec deux paniers de rangement (Ht 53 x 90 x 53cm)

8 000 / 12 000 €

Lot 8236

2 bouteilles d'Armagnac Gélas & fils, 12 ans d'âge (mise en bouteille en 1995)

100 / 160 €

LUNDI
24 OCTOBRE 2022

Lot 288

Cabinet 17ème (Ht 150 x 100 x 45cm)

2 000 / 3 000 €

Meubles

Lot	Description	Est. Min	Est. Max	Mise à prix
1	Console en verre et chrome de Raoul Cavadias (Lg.69 x 70 x 48cm)	200 €	300 €	200 €
2	Paire de chapiteaux en pierre de France (Ht.35 x 100 x 80cm)	400 €	600 €	200 €
3	Paire de vasques en fonte sur socle (Ht totale 140cm)	800 €	1200 €	800 €
4	Statue de jardin en pierre reconstitué "Parc fleuri" (170x90x50cm)	400 €	600 €	400 €
5	Deux sculptures en métal peint "Soldats" (Ht totale 155cm)	500 €	700 €	500 €
6	Pied de table en teck (Ht 78cm)	160 €	240 €	100 €
7	Dressoir en chêne sculpté daté de 1673 (Ht 114 x 198 x 58cm)	600 €	800 €	600 €
11	Vitrine double corps anglais (Ht 226 x 232 x 55cm)	80 €	120 €	10 €
12	Deux-corps vitré de style Henri II en noyer sculpté (Ht 235 x 150 x 60cm)	60 €	80 €	40 €
13	Enfilade anglaise 17ème en chêne, portes marquetées à décor floral (Ht 100 x 205 x 65cm)	400 €	600 €	300 €
14	Banc en teck (Lg 115 Ht 95cm)	160 €	240 €	100 €
15	Table de salon en marbre (ht 43 x 126 x 76 cm).	140 €	180 €	80 €
16	Salon de style Louis XVI doré : canapé + 2 fauteuils + 2 chaises	140 €	200 €	140 €
17	Vitrine hollandaise (235 x 168 x 56cm)	300 €	400 €	300 €
18	Deux-corps bureau vitré (Ht 280 x 115 x 60cm)	500 €	700 €	500 €
19	Armoire flamande en chêne sculpté (166 x 172 x 70cm)	200 €	300 €	200 €
20	Salon de style régence peint et canné (6 pièces) vers 1900	700 €	900 €	500 €
22	Dresse à 3 portes et 3 tiroirs (Ht 115 x 160 x 60cm)	100 €	160 €	80 €
24	Colonne carrée en marbre veiné gris et orange (Ht 106cm)	140 €	200 €	100 €
25	Colonne en marbre brun et bronze (Ht 105cm)	100 €	160 €	100 €
26	Armoire tombeau hollandaise en noyer sculpté (Ht 200 x 165 x 75cm)	400 €	600 €	400 €
27	Bahut renaissance (Ht 160 x 140 x 60cm)	400 €	600 €	300 €
28	Armoire de mariage (Ht 220 x 160 x 45cm)	300 €	400 €	300 €
29	Table basse design en plexi, verre et laiton attribué à Charles Hollis Jones (61 x 60 x 60cm)	180 €	240 €	100 €
30	Lot de 3 étagères vintage 2 de 6 modules et une de 4 modules	300 €	400 €	300 €
31	Paire d'étagères vintage de 4 modules chacune	200 €	300 €	200 €
32	Table basse moderne à 2 plateaux (45 x 60 x 60cm, petit éclat à 1 vitre)	80 €	120 €	50 €
33	Deux fauteuils BOSS cognac/noir numéroté 11/2408 et 12/2408	500 €	800 €	500 €
34	Deux fauteuils "Los Angeles" cognac/noir, numéroté 19/240 et 20/240	700 €	900 €	700 €
35	Important dressoir en noyer sculpté, dessus marbre (Ht 105 x 295 x 60cm)	300 €	400 €	200 €
37	Canapé d'époque Empire	700 €	900 €	700 €
38	Portemanteau en fonte (Ht 190cm)	60 €	80 €	10 €
39	Une étagère vintage de 6 modules + 1 encoignure de 2 modules	160 €	240 €	150 €
40	Paire de bibliothèques de style Louis XV peintes (Ht 270 x 135 x 25cm)	700 €	900 €	700 €
41	Table à allonge + 6 chaises	120 €	160 €	100 €
42	Bibliothèque 4 portes vitrées vers 1900 (25 x 280 x 80cm)	200 €	300 €	200 €
43	Canapé de style Louis XVI peint	160 €	240 €	100 €
44	Deux-corps liégeois en chêne sculpté avec horloge J Corin à Liège (Ht 26 x 165 x 60cm)	600 €	800 €	600 €
46	Table en fer forgé, dessus verre (75x180x90cm)	100 €	160 €	80 €
47	Lot de 6 chaises d'époque Louis XVI	1300 €	1500 €	1300 €
48	Table avec pied en fonte et dessus travertin (Ht 77 x 60 x 100cm)	140 €	200 €	140 €
49	Fontaine en pierre reconstituée à décor d'angelot (Ht 130 x 100 x 80cm)	160 €	240 €	140 €
51	Horloge de parquet marquetée de fleurs et d'oiseaux, Angleterre 18ème (200 x 42 x 23cm)	1000 €	1500 €	1000 €

Lot	Description	Est. Min	Est. Max	Mise à prix
52	Deux corps liégeois vitré en chêne sculpté début XXème	600 €	800 €	400 €
53	Horloge gaine en chêne sculpté (Ht 240cm)	140 €	200 €	80 €
54	Armoire en acajou (Ht 285 x 160 x 65cm)	200 €	300 €	200 €
55	Bureau liégeois 18ème en chêne (Ht 227 x 136 x 64cm)	3600 €	4000 €	3600 €
56	Deux corps 19ème (175x150x60cm)	800 €	1200 €	700 €
57	Bibliothèque en merisier de style Louis-Philippe (Ht 215 x 240 x 40cm)	300 €	400 €	160 €
58	Armoire en chêne Louis XV sculpté (Ht.205 x 160 x 50cm)	80 €	120 €	60 €
59	Armoire en chêne 18ème sculptée (Ht:200x160x60cm)	140 €	180 €	140 €
60	Vaisselier Napoléon III (240x190x55cm)	300 €	400 €	300 €
61	Double corps en noyer de style renaissance (Ht 270 x 160 x 60cm)	200 €	300 €	200 €
62	Armoire régionale sculptée 19ème (HT.230 x 210 x 65cm)	400 €	600 €	400 €
63	2 corps vitré en acajou (225 x 125 x 50cm)	80 €	120 €	50 €
64	Horloge gaine de style Louis XV à décor de putti (Ht 170cm)	80 €	120 €	10 €
65	Bibliothèque anglaise 4 portes vitrées (Ht:220x200x55cm)	140 €	180 €	140 €
66	Armoire marquetée de style Louis XV à 4 portes (décor floral) Ht 210 x 200 x 55cm	300 €	400 €	160 €
67	Encoignure vitrée en chêne 19ème (Ht.250 x 120cm)	300 €	400 €	200 €
68	Table rectangulaire en merisier poli marquetée (Ht 76 x 200 x 105cm)	80 €	120 €	50 €
69	Série de 6 chaises hollandaises anciennes en acajou	200 €	300 €	200 €
70	Canapé anglais tissu rouge, provenance Axel Vervoordt (Lg.250cm)	600 €	800 €	500 €
71	Console en chêne sculpté (Ht 107 x 160 x 63cm)	300 €	400 €	300 €
72	4 fauteuils	60 €	80 €	40 €
73	Table de ferme en chêne (75 x 220 x 80cm)	100 €	160 €	100 €
74	Série de 12 chaises modernes avec housses en tissu blanc	200 €	300 €	160 €
75	Armoire 18ème en chêne (Ht 235 x 160 x 65cm)	160 €	240 €	100 €
76	Armoire mosane 18ème en chêne sculpté (Ht 220 x 235 x 60cm)	600 €	800 €	600 €
77	Armoire en chêne sculpté, 1 clé à tête d'ange, 17ème (HT.240 x 160 x 55cm)	300 €	400 €	280 €
78	Deux-corps anglais en acajou poli (Ht 210 x 170 x 65cm)	300 €	400 €	300 €
79	Portemanteau en fonte (Ht 200 x 65cm)	80 €	120 €	40 €
80	Canapé d'époque Louis XV en bois sculpté et peint à recouvrir (Lg 200cm)	300 €	400 €	240 €
81	Fontaine murale à décor de coquillages et angelot en pierre reconstituée (Ht 190cm)	200 €	300 €	200 €
82	Fontaine den bronze à décor de jeune femme assise sur un bassin (Ht.135cm)	1400 €	1800 €	1400 €
83	Meuble en chêne, en partie 17ème (280 x 205 x 80cm)	240 €	300 €	200 €
84	Armoire en mérisier de style Louis-Philippe à 4 portes (Ht 200 x 250 x 60cm)	200 €	300 €	100 €
85	Table de style Louis XV à allonges en chêne (Ht 75 x 180 x 110cm) + 6 allonges	200 €	300 €	160 €
86	Série de 8 chaises de style Louis XIII	30 €	50 €	20 €
87	Salon de style Louis XV en noyer sculpté (6 pièces)	200 €	300 €	160 €
88	Table de style régence à entretoise et allonges (Ht 75 x 170 x 100cm)	80 €	120 €	50 €
89	Canapé Charles X (Long 200cm)	100 €	160 €	100 €
90	Table espagnole (Ht 80cm)	300 €	400 €	300 €
91	Commode Louis XV liégeois- (180 x 136 x 64cm)	1500 €	2000 €	1500 €
100	Portemanteau mural en fonte (Ht 175cm)	100 €	160 €	100 €
101	Série de 5 vasques en fonte (Ht.42 cm Ø 30cm)	300 €	400 €	300 €
102	Armoire namuroise en chêne avec chapiteau corinthien et serrure inversée (250 x 180 x 60cm)	600 €	800 €	500 €
103	Console dorée tablette brèche (4 pieds) Ht 88 x 80 x 55cm	3300 €	4000 €	3300 €
104	Série de 4 chaises de style Louis XVI peintes	80 €	120 €	50 €

Lot	Description	Est. Min	Est. Max	Mise à prix
105	Vitrine 18ème en chêne sculpté (201 x 110 x 57cm)	1600 €	2000 €	1600 €
106	Bergère 18ème estampillée Jean Boucault, velours bleu	400 €	600 €	400 €
108	Oeil de boeuf (Ht 140 x 90 x 25cm)	200 €	300 €	200 €
109	Commode galbée 18ème à 2 tiroirs (87 x 108 x 63cm)	2800 €	3000 €	2800 €
110	Armoire française 18ème en châtaignier sculpté (Ht: 200x140x60cm)	300 €	400 €	240 €
111	Miroir de style restauration en bois et stuc peint et doré (Ht 162 x 104cm)	160 €	240 €	120 €
112	Miroir trumeau d'époque Louis XVI avec portrait de dame (Ht 245 x 90cm)	3300 €	4000 €	3300 €
113	Miroir en bois Art Déco 80 x 70 cm	160 €	200 €	120 €
117	Console, dessus marbre + miroir + paire d'appliques en fer forgé	600 €	800 €	500 €
118	Porte manteau sur pied en bronze ancien 180 cm	120 €	160 €	100 €
119	Miroir en bois doré d'époque Louis XVI (Ht.115 x 70cm)	300 €	400 €	300 €
120	Bureau hollandais 18ème en acajou à cylindre (Ht 87 x 110 x 70cm)	600 €	800 €	500 €
121	Bergère de style Louis XVI peinte, tissu bleu	80 €	120 €	50 €
122	Table de salon en fer forgé (Ht 75cm, Ø 50cm)	60 €	80 €	50 €
123	Colonne en bois sculpté, stuqué doré, d'époque Napoléon III (Ht 123cm)	60 €	100 €	50 €
124	Deux colonnes en bois (Ht 107 et 70cm)	60 €	80 €	50 €
125	Paire de vasque Médicis ancienne en fonte (HT.46cm)	300 €	400 €	300 €
126	Paire de fauteuils de style	30 €	50 €	20 €
127	Console en acajou (Ht 92 x 180 x 40cm)	160 €	240 €	100 €
128	Paire de jardinières en laiton(Ht.33 x 33 x 33cm)	80 €	120 €	50 €
129	Coffre en bois (50 x 123 x 50cm)	40 €	60 €	30 €
130	Série de 7 chaises Henri II en chêne	80 €	120 €	50 €
131	Canapé corbeille de style Louis Xv en acajou sculpté	800 €	1200 €	800 €
132	Table à entretoise en chêne (76x210x85cm)	0 €	0 €	0 €
133	Table basse rustique (40 x 180 x 54cm)	60 €	80 €	30 €
134	Tabouret torsadé modèle mat numéroté 46/240 (Ht 60 x 30 x 30cm)	400 €	600 €	400 €
135	Fauteuil cannée de style Louis XV en bois cérusé	80 €	120 €	60 €
136	Bureau de pente de style (Ht 90 x 85 x 35cm)	160 €	240 €	100 €
137	Fauteuil de style Louis XIV recouvert de tissu (cuir veilli)	300 €	400 €	300 €
138	Vitrine hollandaise en marqueterie 18ème (195 x 90 x 55cm)	800 €	1200 €	800 €
139	Psyché en fer forgé et bois pient à 2 bougeoirs (Ht 138cm)	80 €	120 €	50 €
140	Etagère à partitions (85x50x50cm)	50 €	70 €	50 €
141	Chevet 18ème marqueté	240 €	300 €	240 €
142	Bureau Napoléon III marqueté (Ht 136 x 66 x 34cm)	300 €	400 €	300 €
143	Table à jeux de style Napoléon III (Ht 82 x 44 x 75cm, à restaurer)	100 €	140 €	100 €
144	Vitrine flamande 17ème en chêne et ébène (Ht.210 x 185 x 80cm)	300 €	400 €	300 €
145	Paravent en soie à 5 volets (Ht 250cm)	200 €	300 €	160 €
146	Paire de fauteuils Boulle XXème	60 €	80 €	50 €
147	Table à jeux de style Napoléon III (Ht 46 x 78 x 90cm, à restaur	100 €	140 €	100 €
148	Guéridon tripode Napoléon III (Ht 80cm, Ø 50cm)	40 €	60 €	20 €
149	Lot de 3 chaises Napoléon III à recanner	30 €	50 €	10 €
150	Paire de chevets en chêne laqué noir et dessus marbre, à 1 tiroir (74 x 57 x 40cm)	800 €	1200 €	800 €
151	Horloge Napoléon III boule- état impeccable- HT 55cm	800 €	1200 €	700 €
152	Paire de Héron en bronze Ht 152cm	800 €	1200 €	800 €
153	2 consoles de style Louis XV en bois noirci et laiton (Ht.72 x 180 x 38cm et 72 x 130 x 38cm)	400 €	600 €	400 €
154	Paire de chaises de style Louis XVI en bois doré	60 €	80 €	20 €

Lot	Description	Est. Min	Est. Max	Mise à prix
155	Table de salon Louis XVI patinés (Ht 50cm, Ø 80cm)	60 €	80 €	50 €
156	Paire de tables d'appoint en laiton et verre	80 €	120 €	80 €
157	Paire de tables d'appoint en laiton et verre	80 €	120 €	80 €
158	Petit Meuble Napoléon III, porte en céramique (147x51x30cm)	300 €	400 €	280 €
159	Sellette Napoléon III, dessus en porcelaine (77cm)	120 €	180 €	100 €
160	Bibliothèque tournante, dessus plat émaux de style Longwy (Ht.75cm, Ø 30cm)	100 €	160 €	100 €
161	Ancien cabinet Anversois en bois noirci et placage d'écaille sur son socle (125 x 110 x 40cm)	2000 €	3000 €	2000 €
162	Meuble d'appuie Napoléon III, traces d'usures et manque (Ht 120 x 175 x 42cm)	600 €	800 €	600 €
163	Cabinet en bois noirci XVIIIème (116 x 98 x 36cm)	600 €	800 €	600 €
164	Bureau Davenport (90 x 65 x 50cm)	80 €	120 €	10 €
165	Table d'appoint de style Louis XV en noyer noirci et doré estampillée Jansen sa 15320 (Ht.68 x 64 x 40cm)	200 €	300 €	200 €
166	Table bureau Napoléon III (Ht 76 x 135 x 80cm)	600 €	800 €	600 €
167	Table de salon de style art déco marqueterie de pierre (Ht.33 x 90 x 60cm)	400 €	600 €	400 €
168	Deux-corps hollandais 18ème en acajou poli, dessus vitré (Ht 270 x 200 x 70cm)	1500 €	2000 €	1300 €
169	Dressoir liégeois 18ème en chêne (105 x 152 x 57cm)	1300 €	1500 €	1300 €
170	Table en chêne sculpté et marbre	60 €	80 €	40 €
171	Deux-corps vitré en chêne sculpté (Ht 240 x 180 x 65cm)	400 €	600 €	400 €
173	Bergère d'enfant de style Louis Xv, canné	80 €	120 €	50 €
174	Série de 4 chaises de style Louis XVI cerusées et cannées	160 €	240 €	100 €
175	Colonne en bois doré (Ht 105cm)	200 €	300 €	160 €
176	Paire de bergères de style	400 €	600 €	400 €
177	Guéridon de style Louis XVI en bois doré, dessus marbre (Ht 80 x 90 x 60cm)	80 €	120 €	80 €
178	Petit fauteuil peint et doré ancien	100 €	160 €	80 €
179	Fauteuil et chaise de style Louis XVI en bois peint et doré	100 €	160 €	100 €
180	Colonne en bois doré de style Louis XVI (Ht 122cm)	200 €	300 €	200 €
181	Table basse en laiton (Ht.40 x 120 x 120cm)	200 €	300 €	200 €
182	Baldaquin en forme de couronne en bois peint (Ht 72cm, Ø 90cm)	400 €	600 €	400 €
183	Divan de style Louis XVI peint	300 €	400 €	300 €
184	Table d 'appoint en laiton (45 x 60 x 60cm)	80 €	120 €	60 €
185	Armoire 3 portes Louis XVI en marqueterie à décor floral d'amphores et d'instruments de musique, tous les bronzes sont estampillés Noize (ht 245 x 180 x 50cm)	800 €	900 €	600 €
186	Fauteuil de style Louis XV peint, recouvert de tissu bleu	140 €	200 €	140 €
187	Table d'appoint de style Louis XVI peinte et dorée, dessus marbre vert et galerie (HT.54 x 60 x 40cm)	80 €	120 €	50 €
188	Fauteuil d'enfant de style Louis XVI peint et recouvert de cuir blanc	80 €	120 €	80 €
189	Colonne en bos " corinthien" - 116 cm	240 €	300 €	200 €
190	Paire de paravents décoratifs peints (Ht 170 x 120cm)	200 €	300 €	200 €
191	Table de salon de style, bronze dessus marbre (H 50cm; Ø 50cm)	60 €	80 €	20 €
193	Paire de vasques en fonte peinte en bleu-gris (ht 42cm)	100 €	160 €	80 €
194	Cheminée de style Louis XV en pierre de Bourgogne (102x150x85cm)	200 €	300 €	200 €
195	Console laquée, tablette marbre (Ht 77 x 74 x 48cm)	1600 €	2000 €	1600 €
196	Guéridon de style Louis XVI en bois peint, dessus marbre (Ht 78cm, Ø 68cm)	80 €	120 €	60 €
197	Paire de bergères de style Louis XV peintes, tissu bleu	400 €	600 €	400 €
198	Table ovale en travertin à pied central (75 x 200 x 100cm)	300 €	400 €	300 €
199	Série de 6 chaises de style directoire peintes et recouvertes de tissu écossais	200 €	300 €	200 €

Lot	Description	Est. Min	Est. Max	Mise à prix
200	Table vitrine de style Louis XVI peinte (Ht.75cm Ø 55cm)	80 €	120 €	80 €
201	Colonne en bois peint (Ht 114cm)	60 €	80 €	40 €
202	Table basse gerbe de blé	400 €	600 €	400 €
203	Pied de table en forme de chapiteau en bois (Ht 73cm)	120 €	160 €	100 €
204	Salon en cuir brun (3 pièces)	1000 €	1500 €	1000 €
205	Commode empire en acajou à colonnes détachées (Ht.103 x 125 x 60cm)	160 €	240 €	160 €
206	Lampe moderne en métal Ht:62cm	40 €	60 €	40 €
207	Cube vintage - 5 faces en verre	80 €	100 €	60 €
208	Lampadaire de la maison deknudt - Ht 170cm	80 €	120 €	80 €
209	Tricycle Trock	60 €	80 €	20 €
210	Série de 4 chaise de style directoire peintes, tissu écossais	80 €	120 €	50 €
211	Deux corps anglais (bon état)	180 €	240 €	160 €
212	Paire de chaises Louis XVI	100 €	120 €	100 €
213	Commode provençale en noyer 18ème (85 x 94 x 58cm)	3300 €	4000 €	3300 €
215	6 chaises	40 €	60 €	30 €
216	Table ronde de style Louis XVI à 6 pieds, à 3 allonges (Ht 77cm, Ø 110cm)	80 €	120 €	50 €
217	Important vaisselier en acajou anglais (260 x 220 x 55cm)	400 €	600 €	400 €
218	Petite commode Louis XV liégeois 18ème (84 x 100 x 48cm)	1200 €	1600 €	1100 €
219	Fauteuil d'enfant de style directoire peint	80 €	120 €	50 €
220	Banquette de style Louis XVI	140 €	200 €	140 €
221	Chevet écritoire d'époque Louis XV en bois poli dessus marbre restauré et miroir latéral	300 €	400 €	300 €
222	Paire de chevets marquetés 19ème	200 €	300 €	200 €
223	Paire de fauteuils et leurs pose-pieds attribuée à Pierre Guariche (1926-1995), usure	800 €	1200 €	800 €
224	Buffet demi lune d'époque empire avec marbre, signé Chapuis (Ht 110 x 166 x 66cm)	3600 €	4000 €	3500 €
225	Bénitier en marbre blanc (22 x 55 x 42cm)	200 €	260 €	200 €
226	Fauteuil "Hollywood" nat/nat numéroté 31/120 + 1 ottoman numéroté 6/120	700 €	900 €	700 €
227	Tabouret en bois et fer forgé, tranche d'arbre + tronc (Ht 42 et 46cm)	80 €	120 €	50 €
228	Fauteuil "Hollywood" nat/nat numéroté 30/120 + 1 ottoman numéroté 5/120	700 €	900 €	700 €
230	2 tables d'appoint en bronze	240 €	300 €	240 €
231	Trois tables gigognes art déco en ronce de noyer	80 €	120 €	50 €
232	Salon de château doré (6 fauteuils et 1 canapé)	2800 €	3000 €	2800 €
233	Petite table bouillotte, dessus marbre (Ht 45cm, Ø 70cm)	80 €	120 €	10 €
234	Miroir Louis XVI doré (Ht 195 x 65cm)	400 €	600 €	360 €
235	Bureau de pente 18ème marqueté (Ht.100 x 90 x 50cm)	300 €	400 €	300 €
236	Sellette empire à double étage (Ht 125 Ø 30cm)	200 €	300 €	160 €
237	Table à jeux 18ème hollandaise en ronce de noyer, pieds à têtes de personnage et pattes	200 €	300 €	200 €
238	Table à jeux syrienne en marqueterie (Ht:70x65x65cm)	200 €	300 €	200 €
239	Chaise longue arabisante	80 €	120 €	60 €
240	Armoire hollandaise (Ht 200 x 200 x80cm)	400 €	600 €	400 €
241	Encoignure en chêne sculpté Louis XV (Ht.250 x 120 x 60cm)	200 €	300 €	140 €
242	Porte-manteaux en fonte à patines bronze (Ht 210cm)	200 €	300 €	200 €
243	Bureau de style Louis XV (Ht 80 x 140 x 75cm)	400 €	600 €	400 €
244	Table de bistrot en fonte et bois (h: 76cm, diamètre: 50cm)	60 €	80 €	40 €
245	Chaise Louis XVI peinte	60 €	80 €	30 €
246	Table en marqueterie syrienne, incrustation nacre (Ht:55x50x35cm)	160 €	240 €	160 €

Lot	Description	Est. Min	Est. Max	Mise à prix
247	Fauteuil club en cuir	80 €	120 €	10 €
248	fauteuil moderne en cuir et chrome	40 €	60 €	10 €
249	Bureau marqueterie italienne (100 x 90 x 40cm)	200 €	300 €	200 €
250	Important régulateur d'époque Louis XV de forme violonée marqueté en quatre-feuilles de bois de rose dans des encadrements d'amarante. Ornementation de bronzes ciselés et dorés (210 x 47 x 34 cm)	2400 €	2800 €	1800 €
251	Coffre 18ème luxembourgeois marqueté (Ht 84 x 135 x 60cm)	400 €	600 €	400 €
252	Paire d'éléphants en cuir (Ht 130cm)	300 €	400 €	300 €
253	Commode d'époque Louis XVI marquetée dessus marbre St.Remy (HT.83 x 130 x 55cm)	1200 €	1500 €	1200 €
255	Commode Louis XIV en merisier ou noyer français	1600 €	2000 €	1600 €
256	Armoire en chêne panneauté (220 x 180 x 60cm)	100 €	160 €	100 €
257	Armoire en chêne 18ème (Ht 225 x 190 x 50cm)	300 €	400 €	300 €
258	Table ronde à allonges en merisier (Ht.75cm Ø 115cm + 2 allonges massives)	160 €	240 €	80 €
259	Série de 6 chaises de style Louis XVI en hêtre	200 €	300 €	200 €
260	Fauteuil de style Louis XV	20 €	30 €	10 €
261	Secrétaire à abattant Empire XIXème (135 x 80 x 40cm)	200 €	300 €	140 €
262	Table d'appoint rognon dessus onyx restauré (Ht.80 x 60x33cm)	80 €	120 €	50 €
263	Armoire polychrome 18ème (Ht 145 x 80 x 40cm)	600 €	800 €	500 €
264	Miroir en bois doré surmonté d'un médaillon	300 €	400 €	300 €
265	Meuble hollandais 18ème marqueté (Ht 180 x 170 x 55cm)	600 €	800 €	600 €
267	Guéridon Louis Philippe en acajou dessus marbre blanc (Ht.75cm)	100 €	260 €	100 €
268	Coffret turc ancien (22 x 47 x 29cm)	200 €	300 €	200 €
269	Deux-corps en palissandre, vitrine dans le bas (210 x 160 x 67cm)	600 €	800 €	600 €
270	Petite banquette cannée et autre de coin de style Louis XVI	50 €	70 €	50 €
271	Colonne en chêne (Ht 130cm)	80 €	120 €	70 €
272	Vitrine de style Louis Xv arrondie en bois de placage dessus marbre (Ht.140 x 65 x 30cm)	160 €	240 €	160 €
273	Sellette de style Louis XVI (Ht 80cm)	60 €	80 €	30 €
274	Sellette de style Louis XVI dessus marbre et laiton (ht 100cm)	60 €	80 €	40 €
275	Vitrine de style Louis Xv bombée en bois de placage (Ht.145 x 60 x 30cm)	160 €	240 €	140 €
276	Chaise laquée Napoléon III	40 €	60 €	20 €
277	Guéridon XIXème marqueté (Ht.70 cm Ø 88cm, 2 petits manques)	200 €	300 €	200 €
278	Fauteuil Charrles X en acajou sculpté	140 €	200 €	100 €
279	Petite étagère Napoléon III à incrustation de nacre (80 x 40 x 30cm)	100 €	160 €	100 €
280	Guéridon tripode en marqueterie (Ht 57cm, Ø 35cm)	140 €	200 €	100 €
281	Chevalet à manivelle	200 €	300 €	200 €
282	Bureau plat de style Empire (Ht 82 x 180 x 97cm)	2400 €	3000 €	2400 €
283	Chevalet d'atelier	70 €	100 €	70 €
284	Fauteuil 19ème en acajou	100 €	160 €	100 €
285	Table octogonale en palissandre marqueté (HT.75cm Ø 90cm)	140 €	180 €	120 €
286	Console en bois doré et marbre	300 €	400 €	300 €
287	Semainier de style empire en acajou, travail français (manque dans les tiroirs) Ht 150 x 97 x 49cm	80 €	120 €	60 €
288	Cabinet 17ème (Ht 150 x 100 x 45cm)	2000 €	3000 €	2000 €
289	Console empire en acajou à cariatides (Ht 90 x 115 x 40cm)	300 €	400 €	260 €
290	Série de 4 fauteuils en bois doré Napoléon III	1500 €	2000 €	1200 €
291	Commode de forme galbée d'époque Régence, en marqueterie. Rehaussée de bronzes dorés, dessus marbre, France 18ème siècle (83 x 125 x 60cm)	1500 €	2000 €	1500 €
292	Vitrine hollandaise 18ème (1 carreau cassé) Ht 240 x 170 x 50cm	1500 €	2000 €	1200 €

Lot	Description	Est. Min	Est. Max	Mise à prix
293	Commode galbée d'époque Louis XIV en marqueterie du bois de rose et de violet, rehaussée des bronzes dorés. Ouvrant par 2 petits et 2 grands tiroirs, dessus marbre rouge. Travail français du 18ème siècle (84 x 115 x60cm)	2600 €	2800 €	2600 €
294	Tabouret, pieds en acajou et roulettes en laiton (Ht 37 x 70 x 70cm)	60 €	80 €	40 €
295	Guéridon de style Louis XV, dessus marbre (Ht 75cm, Ø 50cm)	200 €	300 €	160 €
296	Table à jeux 18ème marquetée à décor d'instruments de musique (Ht.75 x 55 x 55cm)	300 €	400 €	240 €
297	Miroir de style Louis XVI peint (Ht 145 x 90cm)	140 €	200 €	100 €
298	Chaise polypropylène blanc, acier chromé, chêne Charles & Ray Eames, édition anglaise 20ème (LG.150cm)	1300 €	1500 €	1300 €
299	10 chaises Wishbone bois noirci modèle Hans Wegner conçue en 1949, édition anglaise 20ème	800 €	1000 €	800 €
300	Guéridon de style Louis XV en bois poli rehaussé de bronzes, 1 tiroir (Ht.77cm Ø 44cm)	200 €	300 €	200 €
301	Petite table Napoléon III en placage et bronze	1000 €	1500 €	1000 €
302	Guéridon de style Louis XV rehaussé de bronzes (Ht.75 Ø 50cm)	80 €	120 €	80 €
303	Table de salon de style Louis XVI peinte, dessus marbre (Ht.50 x 100 x 50cm)	100 €	160 €	80 €
304	Fauteuil d'enfant en bois noirçi	30 €	40 €	30 €
305	Paire de fauteuils d'époque Louis XVI recouverts de tapisserie	400 €	600 €	300 €
306	Dresse de style transition 19ème, en bois poli, dessus marbre blanc (Ht 80 x 105 x 55cm)	600 €	800 €	6000 €
307	Deux-corps marqueté, dessous console (Ht 185 x 100 x 30cm)	400 €	600 €	300 €
308	Bureau de pente marqueté 18ème (Ht 115 x 93 x 50cm)	800 €	1200 €	600 €
309	Grand siège en chêne sculpté (Ht 155cm)	800 €	1000 €	800 €
310	Commode Louis XVI à 2 tiroirs, galerie en laiton (80 x 60 x 40cm)	100 €	160 €	100 €
311	Commode d'époque transition estampillée Jean-Georges Schlichtig j.m.e (HT 85 x 80 x 47cm)	1500 €	2000 €	1500 €
312	Paire de consoles en bois doré Louis XV (un marbre restauré)	1000 €	1500 €	800 €
313	Commode Louis XV marquetée Delme (Ht 91 x 130 x 62cm)	4000 €	6000 €	4000 €
314	Meuble demi lune à 1 porte, 1 tiroir en bois de placage, dessus marbre (accidents) 90 x 80 x 40cm	100 €	160 €	100 €
315	Table rognon à 2 tiroirs et volet	160 €	240 €	160 €
316	Meuble 2 portes art nouveau (Ht:82x70x50cm)	100 €	160 €	100 €
317	Lot de 6 chaises en noyer et marqueterie de laiton	300 €	400 €	100 €
318	Table de style Louis XVI en chêne à allonges (77x117x87cm)	50 €	70 €	50 €
319	Paire de fauteuils de style Louis XVI en bois doré 19ème à tissu rouge	200 €	260 €	200 €
320	Table de style Louis XVI 1900 (Ht 70 x 110 x 60cm)	40 €	60 €	20 €
321	Table de style Louis XVI en noyer marqueté à allonges (Ht 75 x 140 x 95cm)	160 €	240 €	200 €
322	Vitrine marquetée signée Gallé (Ht.180 x 80 x 40cm)	600 €	800 €	600 €
323	Paire de panneaux sculptés à décor de têtes d'indiens 18ème (54 x 38cm)	600 €	800 €	600 €
324	Canapé modèle L-2 d'après le Corbusier , édition anglaise 20ème	500 €	600 €	450 €
325	Rare bureau en verre avec cuir incrusté Italie 1965 design Gianni Moscatelli pour Formanova (70 x 230 x 80cm)	1300 €	2000 €	1300 €
326	Encoignure Louis XVI en marqueterie et marbre (recollage) ht 90 x 50 x 50cm	200 €	300 €	100 €
327	Paire de fauteuils art déco recouverts de skaï orange (Ht 70cm)	200 €	300 €	200 €
328	Dressoir en acajou de style Louis XVI à 6 portes et 6 tiroirs (20ème) Ht 93 x 230 x 47cm	80 €	120 €	60 €
329	Fauteuil Charles X en acajou	80 €	120 €	10 €
330	Lit de repos Thonet	500 €	600 €	400 €
332	Table en bronze et verre à décor d'éléphants (h 50cm, diam:)	400 €	600 €	300 €
333	Fauteuil 18ème en frêne patiné et cuir	600 €	700 €	500 €

Lot	Description	Est. Min	Est. Max	Mise à prix
334	Char d'enfant	300 €	400 €	280 €
335	Bergère doré de style Louis XVI	300 €	400 €	300 €
336	Bureau empire à abattant à 1/2 colonnes	160 €	240 €	100 €
337	Table design en granit (75 x 180 x 120cm)	200 €	300 €	160 €
338	Série de 6 chaises en cuir bordeau, Italie	200 €	300 €	200 €
339	Meuble en marqueterie et bronze doré Napoléon III (manque, à restaurer) 108 x 108 x 47cm	300 €	500 €	280 €
340	Bureau Empire à abattant (150x100x50cm)	100 €	160 €	100 €
341	Fauteuil en bois patiné	80 €	120 €	40 €
342	Paire de consoles de style Louis XVI peintes (Ht 87 x 80 x 45cm)	300 €	400 €	300 €
343	Paire de fauteuils de style Louis XVI peints	160 €	240 €	140 €
344	Bergère de style Louis XVI 19ème, velours mauve	140 €	200 €	100 €
345	Paire de fauteuils de style Louis XVI	300 €	400 €	240 €
346	Deux tabourets 18ème en noyer, os de mouton	1400 €	2000 €	1400 €
347	Tabouret doré de style Louis XV	140 €	200 €	140 €
348	Table design attribuée à Jan VLUG (Ht 75 x 200 x 120cm)	2000 €	3000 €	2000 €
350	Bureau en chêne sculpté double face (Ht 75 x 150 x 75cm)	200 €	300 €	160 €
351	Paire de fauteuils de style Louis XVI peint, tissu ligné (manque une boule)	80 €	120 €	80 €
352	Paravent indonésien en teck sculpté , cuivre repoussé à décor d'éléphants et fer forgé (Ht.230 x 120cm)	200 €	300 €	200 €
353	Vitrine bombée de style Louis XV en bois de placage et vernis martin, dessus marbre (Ht.160 x 95 x 35cm)	200 €	300 €	200 €
354	Console Charles X marquetée, dessus marbre (Ht 88 x 70 x 40cm)	600 €	800 €	600 €
355	Table bureau d'époque Louis XV en merisier avec 1 tiroir (72 x 88 x 60cm)	120 €	160 €	100 €
356	Canapé + 2 chaises de style Louis XVI	400 €	600 €	400 €
357	Table de salle à manger en travertin blanc, pied central (Ø 120cm, ht 74cm)	360 €	460 €	350 €
358	Duchesse cannée en noyer style Louis XV 19ème siècle (168 x 66 x 85cm)	500 €	600 €	500 €
359	Chevalet de Style - ancien (Ht 193 cm)	240 €	300 €	200 €
360	Secrétaire de style à 6 tiroirs (142 x 90 x 45cm)	80 €	120 €	40 €
361	Table de ferme rustique en chêne (77 x 180 x 90cm)	200 €	300 €	140 €
362	Fauteuil de bureau anglais en acajou	60 €	80 €	40 €
363	Deux meubles médaillé en acajou (120 x 42 x 66cm)	1000 €	1500 €	1000 €
364	Psyché de style sur pied en merisier (Ht 180cm)	80 €	120 €	80 €
365	Mannequin de couture moderne 170 cm	40 €	60 €	40 €
366	Meuble médaillé (108 x 130 x 64cm)	1500 €	2000 €	1200 €
367	Table de salon en verre et laiton (Ht 40 x 120 x 85cm)	100 €	160 €	80 €
368	Mannequin de couture enfant Ht 93cm	30 €	40 €	30 €
369	Fauteuil d'enfant en teck	30 €	40 €	10 €
370	Commode de style Louis XVI en bois marqueté et marbre	300 €	400 €	300 €
371	Vitrine en laiton avec éclairage , vers 1960 (Ht 202 x 121 x 45cm)	1000 €	1200 €	1000 €
372	Table à rabat en acajou (75x120x55cm)	80 €	120 €	50 €
373	Chaise d'architecte vinatge bois et métal	80 €	120 €	60 €
374	Petite table en chêne à 1 tiroir (ht 63 x 53 x 37cm)	60 €	80 €	30 €
375	Tabouret renaissance	600 €	700 €	550 €
376	Fauteuil "Los Angeles" cognac/teck numéroté 27/2408	400 €	600 €	400 €
377	Paravent vitré en bois peint à 4 vantaux (Ht 160 x 220cm)	160 €	240 €	160 €
378	Paire de tables d'appoint vintage, dessus marbre (HT.30 x 80 x 45cm)	100 €	160 €	100 €
379	Deux fauteuils "Hollywood" paille sauvage, numéroté 52/120 et 53/120	900 €	1200 €	900 €
380	Vitrine de style Louis XIV marquetée 19ème (Ht.140 x 100 x 40cm)	300 €	400 €	260 €

Lot	Description	Est. Min	Est. Max	Mise à prix
381	Canapé 2 places "You and Me" paille sauvage, numéroté 5/1208	700 €	900 €	700 €
382	Bureau plat Louis-Philippe, dessus skaï brun (Ht 80 x 150 x 75cm)	140 €	200 €	100 €
383	Table d'appoint italienne en noyer sculpté, dessus pateau amovible(Ht.75 x 65 x 45cm)	100 €	160 €	100 €
384	Paire de chaises de style Louis XVI peintes, tissu beige	20 €	30 €	20 €
385	Bahut anglais 18ème (Ht.175 x 140 x 60cm)	200 €	300 €	160 €
386	Cage à oiseaux (Ht 165cm)	100 €	160 €	70 €
387	Série de 3 lanternes de procession sur socles en marbre	140 €	200 €	100 €
388	Armoire de mariage en chêne sculpté 18ème (Ht 245 x 200 x 60cm)	600 €	800 €	600 €
389	Commode bureau en acajou (Ht 100 x 115 x 55cm)	200 €	300 €	200 €
390	Table en marqueterie et marbre (Ht 78cm)	80 €	120 €	50 €
391	Deux fauteuils "Los Angeles" paille sauvage, numéroté 5/240 et 6/240	700 €	900 €	700 €
392	Série de 5 chaises vintage Self	100 €	160 €	100 €
393	Table octogonale en travertin (Ht.75, Ø 120cm)	80 €	120 €	80 €
394	Deux fauteuils BOSS jacinthe d'eau, numéroté 21/240 et 22/240	500 €	700 €	500 €
395	2 Grandes vitrines des années 60 (Ht:200x40x60cm)	200 €	260 €	200 €
396	Table d'appoint en chêne, dessus marbre (H:55 et Dia:60cm)	60 €	80 €	20 €
397	Console d'angle en bois doré de style Louis XV, dessus marbre (80 x 82 x 82cm)	300 €	400 €	300 €
398	Canapé vintage tissu peau de mouton	300 €	400 €	240 €
399	Horloge gaine 18ème en chêne sculpté (Ht 260cm)	200 €	300 €	160 €
400	Lampadaire art déco en acier doré (Ht 170cm)	60 €	100 €	50 €
401	Console de style Louis XVI peinte (Ht 80 x 120 x 35cm)	200 €	300 €	200 €
402	Table espagnole 18ème en noyer ciré et fer forgé (Ht.80 x 125 x 70cm)	200 €	300 €	160 €
406	Cartonnier en acajou (Ht 165 x 90 x 35cm)	300 €	400 €	300 €
407	Escabeau pliant en acajou et cuir brun	80 €	120 €	80 €
408	Vitrine de style Louis XV (73 x 62 x 47cm)	80 €	120 €	80 €
409	Petit meuble en acajou de cuba emire (Ht 80cm)	40 €	60 €	20 €
410	Commode de style Louis XVI en acajou poli (Ht 75 x 100 x 45cm)	60 €	80 €	60 €
411	Bureau à cylindreLouis XVI, marbre recollé (Ht 112 x 125 x 80cm)	1000 €	1200 €	1000 €
412	Secrétaire empire à abattant, dessus marbre (145 x 100 x 40cm)	300 €	400 €	300 €
413	Table art déco sur pied avec tablette octogonale parquetée (HT.78cm)	40 €	60 €	20 €
414	Table bouillotte, dessus marbre blanc 19ème (Ø 71cm, 73cm)	120 €	160 €	120 €
415	Paire de consoles en acajou sur 4 pieds cannelés toupies avec tablettes en marbre blanc Louis XVI (87 x 80 x 33cm)	1000 €	1400 €	1000 €
416	Commode 3 tiroirs en acajou, entrée de serrures en bronze + marbre blanc Louis XVI (85 x 111 x 49cm)	300 €	400 €	300 €
417	Encoignure galbée en acajou poli (Ht.110 x 90 x 60cm)	20 €	30 €	10 €
418	Table de salon asiatique sculptée avec 4 tables rentrantes (Ht.50 cm Ø 75cm)	80 €	120 €	50 €
419	Guéridon tripode empire en acajou, dessus marbre blanc (Ht 80cm, Ø 40cm)	100 €	160 €	100 €
421	Paire de fauteuils de style Louis XVI peints	200 €	300 €	160 €
422	Bibliothèque anglaise en acajou vitrée (Ht 205 x 130 x 50cm)	160 €	200 €	120 €
423	Valise armoriée en cuir avec laiton par Marret-Jarry Paris (22 x 80 x 60cm, traces d'usures)	200 €	300 €	200 €
424	Petit guéridon d'appoint en acajou	40 €	60 €	10 €
425	Table de salon anglaise + guéridon d'appoint et 3 tables gigognes (manque 1 latte)	30 €	50 €	10 €
426	Canapé à décor de fleurs (Long 260cm)	200 €	300 €	100 €
427	Paire de fauteuils Louis XVI recouvert	20 €	30 €	10 €
428	Commode de style Louis XV en marqueterie et bronze 20ème	100 €	160 €	100 €

Lot	Description	Est. Min	Est. Max	Mise à prix
429	Table ronde Louis XV estampillée Maurice Rinck (Ht 73 Ø 110cm) XXème	80 €	120 €	80 €
431	Escalier de bibliothèque (Ht 116cm)	80 €	120 €	40 €
432	Siège pliable de style colonial	60 €	80 €	10 €
433	Table à la tronchin ou d'architecte en acajou Louis Philippe (Ht.75 x 90 x 55cm)	400 €	600 €	400 €
434	Bureau anglais en acajou (100 x 185 x 60cm)	300 €	400 €	300 €
436	Fauteuil Charles X en acajou avec incrustations	100 €	140 €	80 €
437	Canapé biedermeir en acajou poli et tissu rayé, très bon état (Lg.230cm)	300 €	400 €	240 €
438	Vitrine porte document anglaise marquetée (115x50x35cm)	100 €	160 €	80 €
439	Fauteuil 19ème	100 €	160 €	100 €
440	Commode empire en acajou à colonnes détachées (Ht.105 x 118 x 58cm)	160 €	240 €	160 €
441	Vitrine 1/2 lune en bois poli (Ht 180 x 150 x 50cm)	160 €	240 €	160 €
442	Commode en chêne d'époque	200 €	300 €	200 €
443	Garde-robe en bois de placage, Allemagne fin 17ème (198 x 170 x 65cm)	400 €	600 €	400 €
444	Petit meuble à 1 tiroir et 1 porte, faux tiroirs en acajou de style Louis XVI, dessus marbre (Ht.94 x 50 x 37cm)	80 €	120 €	40 €
445	Travailleuse Charles X d'époque, en palissandre marqueté 4 faces, modèle cathédrale, tiroir dans la ceinture	400 €	600 €	400 €
446	Banquette Charles X en marqueterie (Ht 92 x 200cm)	300 €	400 €	200 €
447	Chevet marqueté de style transition en bois de placage	30 €	50 €	30 €
448	Secrétaire en acajou Louis XVI (120 x 62 x 30cm)	1200 €	1600 €	1100 €
449	Encoignure anglaise marquetée 19ème (Ht.80 x 47cm)	140 €	200 €	100 €
450	Commode d'époque Louis XV en marqueterie, 2 tiroirs sans traverse, marbre d'origine (80 x 89 x 59cm)	1100 €	1300 €	1000 €
451	Paire de fauteuils d'époque Louis XXI en hêtre naturel	200 €	300 €	200 €
452	Petit secrétaire de dame Louis XV (120 x 60 x 30cm)	800 €	1200 €	750 €
453	Commode de style Louis XVI 19ème, dessus marbre (Ht.82 x 86 x 42cm)	160 €	240 €	160 €
454	Chevet de style Louis XV en bois de placage	60 €	80 €	40 €
456	Fauteuil cabriolet	40 €	60 €	30 €
457	Davenport 19ème en palissandre dessus cuir bordeau et galerie	160 €	240 €	160 €
458	Pupitre Charles X (Ht: 90x55x45cm)	200 €	300 €	200 €
459	Guéridon en marqueterie (Ht 76cm, Ø 90cm)	100 €	160 €	50 €
460	Paire de fauteuils de style Louis XVI peints	300 €	400 €	300 €
461	Paire de fauteuils de style Louis XVI patinés	100 €	160 €	100 €
462	Commode galbée marquetée 18ème (Ht 85 x 125 x 70cm)	500 €	700 €	500 €
463	Série de 4 tables gigognes en bois peint à décor floral et doré	80 €	120 €	80 €
464	Coffret à bijoux à décor romantique (Ht 22 x 38 x 22cm)	80 €	120 €	80 €
465	Bergère de style Louis XVI patinée	60 €	80 €	50 €
466	Table de salon de style Louis XVI en noyer sculpté 1900 (Ht 75 x 120 x 70cm)	80 €	120 €	60 €
467	Paire de fauteuils directoire en merisier	160 €	240 €	100 €
468	Bargueno ancien sur piètement (Ht 160 x 108 x 45cm)	1500 €	2000 €	1500 €
469	Fauteuil de style recouvert de tapisserie	40 €	60 €	90 €
470	Console de style empire dessus marbre (Ht 90x 90 x 40cm)	160 €	240 €	160 €
471	Semainier en bois de placage des années 20 (Ht 140 x 70 x 45cm)	120 €	160 €	90 €
472	Commode de style Louis XVI dessus marbre (93 x 113 x 53cm, pied à refixer)	200 €	300 €	100 €
473	Miroir Louis XV doré et peint (Ht: 130x100cm)	200 €	260 €	200 €
474	Bureau de pente en acajou 19ème (Ht.105 x 100 x 50cm)	100 €	160 €	80 €
476	Commode Louis XVI en chêne sculpté (Ht 90 x 135 x 60cm)	300 €	400 €	300 €
477	Commode 18ème en chêne (Ht 92 x 130 x 70cm)	600 €	800 €	500 €
478	Miroir 1900 en bois doré	200 €	300 €	200 €

Lot	Description	Est. Min	Est. Max	Mise à prix
479	Cabinet indo-portugais marqueté à tiroirs (manques) 154 x 116 x 42cm	2000 €	3000 €	2000 €
480	Commode de Herve en chêne sculpté (Ht 95 x 125 x 50cm)	200 €	300 €	200 €
481	Coffre en chêne sculpté (Ht 70 x 105 x 50cm)	160 €	240 €	160 €
482	Dresse Louis XVI en chêne sculpté (Ht 112 x 125 x 52cm)	200 €	300 €	200 €
483	Encoignure sculptée (Ht 160 x 155 x 70cm)	160 €	240 €	100 €
484	Fauteuil Louis XV en chêne	240 €	300 €	240 €
485	Petite table en noyer début XVIIIème avec tiroir (Ht 78 x 90 x 55cm)	200 €	300 €	200 €
486	Série de 7 chaises liégeoises peintes et paillées	120 €	180 €	120 €
487	Table de style Louis XV en chêne sculpté + 2 allonges en bois blanc (Ht 78 x 135 x 85cm)	160 €	240 €	120 €
488	Paire de fauteuils cabriolets de style Louis XV, tissu jaune	100 €	160 €	80 €
489	Table haute en chêne fin 18ième début 19ème (115 x 110 x 61cm)	120 €	160 €	120 €
490	Repose-pieds	20 €	30 €	20 €
491	Console 18ème liégeoise, marbre de Saint Remy (80 x 100 x 52cm)	3300 €	4000 €	3300 €
492	Crédence néogothique en chêne sculpté t 145 x 120 x 50cm)	160 €	240 €	160 €
493	Paire de fauteuils cabriolets	100 €	160 €	80 €
494	Commode, dessus en marbre à recoller, 18ème siècle	400 €	600 €	300 €
495	Commode en chêne 4 tiroirs, 18ème (111 x 128 x 53cm)	200 €	300 €	50 €
496	Petite console Louis XV, Pays de Liège (75 x 110 x 56cm)	1200 €	1500 €	1100 €
497	Confiturier mosan en noyer sculpté de style Louis XV (Ht.118 x 80 x 54cm)	200 €	300 €	160 €
500	Horloge gaine en chêne	80 €	120 €	50 €
501	Table demi-lune en chêne (Ht 75cm, Ø 120cm)	60 €	80 €	30 €
502	Table de ferme en chêne (Ht 77 x 205 x 80cm)	200 €	300 €	200 €
503	Paire de fauteuils de style Louis XVI	100 €	160 €	100 €
504	Bureau d'époque Louis XVI à abattant marqueté (Ht 140 x 95 x 40cm)	300 €	400 €	200 €
505	Lingère en noyer sculpté 19ème (ht 165 x 100 x 55cm)	80 €	120 €	40 €
506	Bureau de notaire sculpté (Ht 150 x 115 x 40cm)	200 €	300 €	200 €
507	Coffre 18ème en chêne (Ht.70 x 115 x 50cm)	140 €	200 €	70 €
508	Fauteuil canné Louis XVI	80 €	120 €	30 €
509	Paire de fauteuils de style Louis XVI	120 €	160 €	100 €
510	Commode de style Louis XV des années 20 rehaussée de bronzes (90 x 135 x 53cm)	260 €	360 €	260 €
511	Commode marquetée, dessus marbre (90 x 110 x 50cm)	100 €	160 €	100 €
512	Fauteuil prie Dieu en acajou poli 19ème	80 €	120 €	50 €
513	Bureau bonheur du jour double corps marqueté (Ht 175 x 100 x 55cm)	160 €	240 €	160 €
514	Secrétaire de dame en marqueterie, époque Louis XV	700 €	800 €	700 €
515	Table de salon à rabats en chêne	80 €	120 €	50 €
516	Passet de style Louis XV (19 x 50 x 40cm)	80 €	120 €	50 €
517	Série de 3 chaises Louis-Philippe en acajou poli	80 €	120 €	40 €
518	Barre de bateau acajou	80 €	120 €	60 €
519	Canapé de style en chêne sculpté et tissu vert	60 €	80 €	10 €
520	Petit bureau à gradins d'époque Napoléon III	120 €	160 €	60 €
521	Commode d'époque régence en amarante, marbre bleu Turquin (90 x 136 x 65cm)	1600 €	2400 €	1400 €
522	Table de salon wenge Middelbloc & Lindum (Ht 33 x 100 x 100cm)	100 €	160 €	100 €
523	Fauteuil de bureau en chêne	40 €	60 €	10 €
524	Chaise Charles X marquetée	60 €	80 €	20 €
525	Fauteuil de style Louis XVI	60 €	80 €	30 €
527	Salon 4 pièces (banquette + 2 fauteuils + 1 repose-pieds) à décor de guirlandes	240 €	300 €	240 €

Lot	Description	Est. Min	Est. Max	Mise à prix
528	Table desserte trolley pliante des années 60	30 €	50 €	10 €
530	Coiffeuse en acajou marqueté (Ht.75 x 63 x 42cm)	20 €	30 €	10 €
531	Paire de fauteuils, structure tubulaire acier chromé (des années 70)	20 €	30 €	10 €
532	Table desserte en teck style Expo 58 des années 60	60 €	100 €	50 €
534	Toilette en métal (manque miroir)	60 €	80 €	40 €
535	Bureau à abattant en acajou	80 €	100 €	70 €
536	Meuble ancien en laque de Chine (175x110x41cm)	800 €	1200 €	800 €
537	Série de 2 petits meubles en laque de Chine (Ht 48, 72 et 79cm)	100 €	160 €	50 €
538	Miroir doré des années 50, travail italien (150 x 40cm)	40 €	60 €	20 €
539	Armoire 18ème en chêne sculpté, flamande (Ht 200 x 155 x 55cm)	200 €	300 €	200 €
540	Deux-corps anglais (Ht 100 x 115 x 50cm)	160 €	240 €	100 €
541	Horloge gaine en chêne sculpté	60 €	80 €	30 €
542	Encoignure vitrée en chêne (Ht 200 x 100 x 40cm)	80 €	120 €	50 €
543	Deux-corps vitré en acajou (230x120x50cm)	100 €	160 €	100 €
544	Vitrine namuroise XXème en merisier poli (Ht 225 x 130 x 60cm)	200 €	260 €	200 €
545	Bibliothèqiue vitrée de style en merisier (Ht.220 x 140 x 45cm)	160 €	240 €	120 €
546	Deux-corps vitré liégeois 18ème avec horloge (Ht 220 x 160 x 55cm)	2000 €	3000 €	1600 €
547	Armoire en chêne fin 17ème hollandaise (Ht:205x170x60cm)	200 €	300 €	200 €
548	Vitrine hollandaise en acajou poli (Ht 200 x 150 x 50cm)	100 €	160 €	100 €
549	Horloge gaine en chêne sculpté	60 €	80 €	30 €
550	Dresse en chêne sculpté à 3 portes et 3 tiroirs (Ht 100 x 210 x 50cm)	300 €	400 €	300 €
551	Tabouret africain (Ht 37cm) à décor de personnages	60 €	80 €	60 €
552	Paire de fauteuils bergères de style Louis XV	100 €	160 €	50 €
553	Table de salle à manger en noyer, dessus placage (Ht 75 x 160 x 95cm)	80 €	120 €	50 €
554	Série de 6 chaises des années 50, velours rouge	20 €	40 €	20 €
555	Table à jeux Louis XVI en acajou	50 €	70 €	50 €
556	Table basse ronde dessus cuir repoussé à décor inca (Ht.40cm Ø 93cm) + pouf et bac à papier	60 €	80 €	40 €
557	Table ovale à allonge incorporée (Ht.80 x 200 x 105cm)	80 €	120 €	40 €
558	Série de 6 chaises en fruitier à bandeaux 19ème	70 €	100 €	70 €
559	Paire de petites crédences de style Louis XVI en chêne sculpté (HT.80 x 60 x 38cm)	100 €	160 €	100 €
560	Bureau en chêne (75x155x70cm)	80 €	120 €	80 €
561	Table de ferme à allonges (Ht 75 x 240 x 90cm)	200 €	300 €	200 €
562	Série de 6 chaises de style Louis XVI peintes	100 €	160 €	100 €
563	Dresse 3 portes, 3 tiroirs en chêne avec tirette en façade (Ht.100 x 145 x 50cm)	140 €	200 €	140 €
564	Dresse 18ème en chêne (Ht 120 x 150 x 60cm)	200 €	300 €	200 €
565	Série de 6 chaises Louis XVI	220 €	260 €	160 €
566	Table flamande en noyer à deux allonges (Ht 77 x 150 x 110cm)	80 €	120 €	80 €
567	Commode Louis XVI en chêne sculpté (Ht.90 x 120 x 50cm)	160 €	240 €	160 €
568	Banquette en chêne (Ht 78 x 50cm)	60 €	80 €	30 €
569	Paire de fauteuils et 4 chaises de style renaissance à haut dossier	160 €	240 €	160 €
570	Table Louis-Philippe 6 pieds en acajou avec allonges (Ht 75 x 110 x 100cm)	30 €	50 €	10 €
571	Meuble de rangement en bois blanc à 10 tiroirs (Ht 105 x 125 x 33cm)	100 €	160 €	100 €
572	Coffre en chêne (Ht 88 x 140 x 55cm)	80 €	100 €	70 €
573	Commode 18ème en arbalète en chêne sculpté (HT.90 x 110 x 50cm)	400 €	600 €	400 €
574	Fauteuil de style Louis XVI	50 €	70 €	30 €
575	Table de ferme en chêne (Ht 78 x 200 x 78cm)	100 €	160 €	100 €

Lot	Description	Est. Min	Est. Max	Mise à prix
576	Série de 6 chaises paillées en chêne	50 €	80 €	10 €
577	Table flamande en chêne (Ht 78 x 170 x 90cm)	80 €	120 €	50 €
578	Paire de chaises régionales en chêne sculpté	20 €	30 €	10 €
579	Banquette + 2 chaises de style régence	200 €	300 €	160 €
580	Bureau de pente 19ème en chêne (Ht 120 x 90 x 50cm)	80 €	120 €	80 €
581	Table de ferme en chêne (77 x 210 x 70cm)	100 €	160 €	100 €
582	Table ronde, 2 demi lunes (Ø 120cm + 1 allonge de 65cm)	80 €	120 €	60 €
583	Série de 6 chaises de style Louis XIII en chêne	80 €	120 €	50 €
584	Jardinière sur pied en noyer marqueté (Ht 80 x 100 x 35cm)	100 €	160 €	100 €
585	Meuble 1 porte 17ème à pointe de diamant (Ht:185x140x50cm)	100 €	160 €	100 €
586	Dresse en fruitier ancienne (HT.125 x 165 x 50cm)	100 €	140 €	70 €
587	Meuble 4 portes sculpté en chêne 18ème (Ht:150x120x45cm)	100 €	160 €	100 €
588	Meuble flamand à 2 portes en chêne sculpté (160 x 154 x 60cm)	100 €	160 €	100 €
589	Commode 19ème en chêne (Ht 115 x 160 x 70cm)	100 €	160 €	80 €
590	Meuble 20ème en chêne sculpté de style renaissance (Ht.165 x 175 x 50cm)	160 €	240 €	160 €
591	Armoire 2 portes avec incrustation de roses des ventes 18ème (Ht: 180x140x-60cm)	100 €	160 €	100 €
592	Meuble 20ème de style renaissance en chêne (Ht.130 x 110 x 55cm)	80 €	120 €	50 €
593	Commode arbalète en chêne 18ème (Ht 105 x 135 x 65cm)	300 €	400 €	300 €
594	Console en acajou sculpté (80 x 110 x 55cm)	100 €	160 €	100 €
595	Bureau anglais en chêne sculpté (Ht.78 x 140 x 100cm)	100 €	160 €	100 €
596	Deux fauteuils en noyer avec tapisserie de fleurs	300 €	400 €	300 €
597	Console 19ème en chêne (Ht.83 x 105 x 45cm)	140 €	180 €	100 €
598	Dresse Louis XIII à décor d'étoiles (Ht 110 x 140 x 65cm)	400 €	600 €	300 €
599	Elément baroque en chêne sculpté (Ht 108cm)	70 €	100 €	70 €
600	Console de style en bois laqué (83 x 150 x 46cm) + miroir	200 €	300 €	100 €
601	Deux fauteuils en noyer à tapisserie	400 €	600 €	400 €
602	Table à entretoise en chêne (78x140x110cm)	80 €	120 €	20 €
603	Dresse en chêne (Ht 120 x 165 x 45cm)	160 €	240 €	100 €
604	Bahut liégeois en chêne (122 x 140 x 53cm)	80 €	120 €	80 €
605	Bureau de pente en acajou poli 18ème (Ht 105 x 120 x 55cm, trous dans la tablette)	200 €	300 €	200 €
606	Coffre sur pied (Ht 115 x 125 x 55cm)	160 €	240 €	100 €
607	Commode anglaise en acajou (Ht 90 x 110 x 50cm)	80 €	120 €	50 €
608	Bahut anglais 18ème (Ht 110 x 150 x 55cm)	160 €	240 €	160 €
609	Dresse en chêne (Ht 110 x 135 x 50cm)	160 €	240 €	100 €
610	Bureau de pente 18ème en chêne (Ht 105 x 95 x 55cm)	140 €	200 €	100 €
611	Bureau de pente en chêne (105x115x65cm)	100 €	120 €	100 €
612	Meuble en chêne à 5 tiroirs, 1900 (Ht 100 x 100 x 60cm)	80 €	120 €	60 €
613	Confiturier de style renaissance en chêne (Ht 102 x 68 x 44cm)	80 €	120 €	80 €
614	Armoire en chêne sculpté 18ème à 1 porte (Ht 140 x 140 x 45cm)	100 €	160 €	100 €
615	Coffre en chêne sculpté 18ème (Ht 60 x 150 x 60cm)	100 €	160 €	100 €
616	Table de salon de style Louis XV en bois doré (Ht 70 x 100 x 58cm)	70 €	90 €	70 €
617	Canapé Knole recouvert de velours	100 €	160 €	80 €
618	Meuble 1 porte en chêne (Ht 90 x 60 x 30cm)	50 €	70 €	50 €
619	Bureau plat Louis-Philippe (78x150x80cm)	70 €	90 €	70 €
620	Lot de 2 fauteuils Louis XVI	80 €	100 €	60 €
621	Table en chêne à 6 pieds (Ht 70 x 105 x 105cm)	60 €	80 €	50 €

Lot	Description	Est. Min	Est. Max	Mise à prix
622	Fauteuil de style Louis XVI peint à recouvrir	60 €	80 €	30 €
623	Bergère cannée de style Louis XV	80 €	120 €	50 €
624	Coiffeuse	70 €	90 €	70 €
625	Ensemble comprenant 1 fauteuil + 3 chaises de style Louis XV en noyer sculpté	100 €	160 €	50 €
626	Console Charles X en acajou, dessus marbre rouge (Ht 85 x 100 x 40cm)	100 €	160 €	100 €
627	Dresse Empire (Ht 37 x 100 x 46cm)	100 €	140 €	90 €
628	Console en chêne sculpté à 3 étages (96 x 114 x 44cm)	80 €	120 €	30 €
629	Commode de style Louis XV marquetée (Ht 80 x 110 x 50cm)	140 €	220 €	100 €
630	Guéridon, pieds dauphins, en chêne (Ht 77cm, Ø 55cm)	60 €	100 €	10 €
631	Paire de bergères et table de salon	160 €	240 €	100 €
633	Banquette en acajou sculpté (Ht.55 x 95 x 40cm)	80 €	120 €	60 €
634	Table en chêne sculpté avec tiroirs (73 x 114 x 80cm)	100 €	160 €	100 €
635	Tabouret canné en bois clair (Lg.70cm)	70 €	90 €	70 €
636	Bureau/secrétaire (Ht 155 x 107 x 62cm)	120 €	160 €	100 €
637	Cabinet 18ème marqueté (Ht 160 x 90 x 60cm)	400 €	600 €	400 €
638	Console en acajou époque Charles X (80 x 90 x 45cm)	220 €	260 €	200 €
639	Table flamande 18ème en chêne (Ht: 75x120x75cm)	160 €	240 €	120 €
640	Salon de style Louis XV en noyer sculpté (7 pièces)	300 €	400 €	300 €
641	Table ovale peinte (77x180x100cm)	70 €	100 €	70 €
642	4 fauteuils de style Louis XVI en bois patiné	160 €	240 €	160 €
643	Table ovale en chêne (70x150x100cm)	60 €	80 €	30 €
644	Série de 4 chaises de style régence peintes et cannées	80 €	120 €	50 €
645	Série de 4 chaises en chêne sculpté	60 €	80 €	60 €
646	Meuble à, 5 tiroirs en cuir vert (Ht 82 x 38 x 34cm)	60 €	80 €	50 €
647	Jardinière avec faïence à décor de Longwy (Ht.98 x 70 x 30cm)	140 €	200 €	100 €
648	Sellette à 2 plaques en Longwy (Ht.75 x 38 x 38cm)	80 €	120 €	60 €
649	Bureau plat en chêne, dessus cuir brun (Ht 75 x 115 x 65cm)	100 €	160 €	100 €
650	Bureau plat 19ème en acajou à 2 caissons (HT.75 x 160 x 75cm, ne se démonte pas)	80 €	120 €	70 €
651	Bureau de pente d'époque Louis XV marqueté (Ht 90 x 80 x 45cm)	500 €	700 €	360 €
652	Bureau anglais en acajou poli à 2 caissons (Ht 75 x 150 x 95cm)	100 €	160 €	100 €
654	Paire de bergères de style Louix XVI	140 €	200 €	140 €
655	Vitrine en acajou (Ht.180 x 120 x 45cm)	10 €	20 €	10 €
656	Rosier en fer forgé (Ht 190cm) signe Van Boeckel (forgeron apprenti et auto-didacte)	160 €	240 €	160 €
657	Vitrine en bois doré de style Louis XVI, 1 carreau latéral félé (Ht.175 x 70 x 40cm)	300 €	400 €	240 €
658	Piano Napoléon III	60 €	80 €	10 €
659	Table de ferme en chêne (Ht 75 x 195 x 80cm)	160 €	240 €	140 €
660	Série de 6 chaises à haut dossier en chêne peint et sculpté de style liégeois, tissu bleu	180 €	240 €	180 €
661	Commode galbée de style Louis XVI en marqueterie et bronze, dessus marbre (90 x 130 x 55cm)	800 €	1200 €	800 €
662	Colonne de style (H:108cm)	40 €	60 €	20 €
663	Vitrine en chêne sculpté (Ht 140 x 115 x 39cm)	40 €	60 €	10 €
664	Deux-corps anglais (Ht 150 x 150 x 55cm)	160 €	240 €	160 €
665	Bureau à abattant Charles X (Ht 138 x 100 x 47cm)	70 €	100 €	40 €
666	Colonne en chêne sculpté (Ht 103 x 30 x 25cm)	80 €	100 €	70 €
667	Deux-corps vitré mosan 18ème (HT.245 x 120 x 65cm)	400 €	600 €	300 €

Lot	Description	Est. Min	Est. Max	Mise à prix
668	Gramophone (Ht 107cm)	80 €	120 €	60 €
670	Dresse Henri II en chêne (105x112x55cm)	60 €	80 €	30 €
671	Dresse liégeoise (Ht 128 x 155 x 60cm)	400 €	600 €	400 €
672	Dresse namuroise en chêne sculpté à 2 portes et 3 tiroirs (Ht 110 x 165 x 55cm)	400 €	600 €	400 €
673	Meuble à 2 portes (Ht 145 x 125 x 55cm)	80 €	120 €	50 €
674	Commode en chêne sculpté (Ht 105 x 120 x 58cm)	400 €	500 €	400 €
675	Confiturier de style hollandais en chêne (Ht 90 x 65 x 43cm)	100 €	160 €	80 €
677	Secrétaire Louis-Philippe, dessus marbre (Ht 146cm)	80 €	120 €	10 €
678	Bureau à abattant empire à 1/2 colonnes en acajou	30 €	50 €	20 €
679	Commode à 4 tiroirs en acajou dessus marbre (marbre cassé) (100x110x50cm)	20 €	40 €	10 €
680	Bureau à abattant Louis-Philippe en acajou poli (Ht 155 x 100 x 45cm)	80 €	120 €	50 €
681	Commode de style empire en acajou, dessus marbre gris (Ht 88 x 133 x 62cm)	160 €	240 €	160 €
682	Commode de style (Ht 88 x 105 x 47cm)	60 €	80 €	10 €
683	Secrétaire à abattant de style, en acajou (146 x 100 x 50cm)	100 €	160 €	30 €
684	Lavabo en pin, dessus marbre (80x100x45cm)	80 €	120 €	40 €
685	Bureau à abattant Charles X en acajou poli, dessus marbre	40 €	60 €	20 €
686	Vitrine en acajou (HT.145 x 100 x 40cm)	40 €	60 €	10 €
687	Commode de style, dessus marbre (80 x 96 x 50cm)	100 €	160 €	50 €
688	Meuble en acajou à 5 tiroirs, dessus marbre (Ht 128 x 103 x 50cm)	60 €	80 €	10 €
689	Commode de style Louis XV marquetée, dessus marbre (Ht 84 x 115 x 54cm)	100 €	160 €	100 €
690	Table art nouveau en chêne	160 €	240 €	160 €
691	Série de 6 chaises de style bambou verni, dossier canné, assise	200 €	300 €	200 €
692	Escabeau de style (ht 82 x 44 x 50cm)	100 €	160 €	100 €
693	Meuble en acajou, tiroirs au dessus pour couverts (HT.155 x 95 x 50cm)	100 €	160 €	70 €
694	Secrétaire d'époque Louis XVI à cylindre en acajou (137 x 129 x 58cm)	400 €	500 €	400 €
695	Deux-corps en noyer vitré de style Chippendaele (Ht 215 x 110 x 50cm)	100 €	160 €	100 €
696	Console en acajou (Ht 97 x 80 x 42cm)	80 €	100 €	70 €
697	Deux-corps en noyer vitré de style Chippendaele (Ht 235 x 220 x 55cm)	200 €	300 €	200 €
698	Bureau anglais en acajou, dessus cuir vert (HT.75 x 115 x 53cm)	80 €	120 €	80 €
699	Carpe sous vitre (Ht 50 x 80 x 25cm) pas d'envoi pour ce lot	200 €	300 €	200 €
700	Guéridon en acajou, marbre blanc (Ht 60cm, Ø 100cm)	80 €	120 €	80 €
701	Console demi lune de style Louis XVI (70 x 85 x 43cm)	60 €	80 €	10 €
704	Table à allonges en acajou rectangulaire à 6 pieds et 1 allonge (Ht.74 x 110 x 140cm fermée)	70 €	90 €	30 €
705	Grande maquette de bateau " Royal-Louis" (1762-1772) en bois et laiton (vaisseau de ligne de prestige à trois ponts de louis XV) sous plexiglas (vitrine h: long: ; bateau: h long:)	300 €	400 €	250 €
706	Table à jeux	60 €	80 €	10 €
707	Fauteuil en acajou	80 €	100 €	70 €
709	Bibliothèque tournante (77 x 48 x 40cm)	300 €	400 €	300 €
710	Chevet à rabat en acajou	60 €	80 €	20 €
711	Boîte en bois (26 x 29 x 29cm)	40 €	60 €	20 €
712	Commode en bois poli (Ht 85 x 90 x 40cm)	240 €	280 €	160 €
713	Commode en marqueterie à décor de guirlandes (4 tiroirs) Ht 80 x 105 x 50cm	40 €	60 €	10 €
715	Table de malade en acajou	80 €	100 €	60 €
716	Guéridon à allonges (Ht 72cm, Ø 115cm)	140 €	200 €	80 €
717	Série de 3 fauteuils Louis-Philippe d'époque en palissandre sculpté, recouvrement neuf	180 €	220 €	180 €
718	Guéridon marqueté de style (H:60cm et Dia:55cm)	10 €	20 €	10 €

Lot	Description	Est. Min	Est. Max	Mise à prix
719	Meuble marqueté avec ménagère de couverts	300 €	400 €	300 €
720	Commode de maitrise en noyer (Ht 30 x 40 x 15cm)	140 €	200 €	120 €
721	Deux fauteuils de style Empire rehaussés de bronze	80 €	120 €	80 €
722	Télégraphe de navire CHADBURNS (Ht 120cm)	200 €	300 €	200 €
723	Canapé + 2 chaises de style Louis XV	140 €	200 €	140 €
725	Bar mappemonde	60 €	80 €	10 €
726	Fauteuil décor d'aigle	100 €	160 €	100 €
727	1 chaise noire	10 €	20 €	10 €
728	Fauteuil de style Louis XV peint (beau recouvrement)	100 €	160 €	100 €
729	Lot de 4 chaises et 1 fauteuil de style Louis XV	60 €	80 €	50 €
730	Console d'applique, dessus marbre (50 x 70 x 35cm)	80 €	120 €	80 €
731	Table en chêne de style Louis XV (75x145x110cm)	80 €	120 €	40 €
732	Table de style Napoléon III en marqueterie à un tiroir (Ht 74 x 98 x 58cm)	120 €	160 €	90 €
733	Paire de fauteuils de style Louis XVI peint	120 €	160 €	100 €
734	Paire de chaises Louis Philippe en palissandre sculpté	40 €	60 €	10 €
736	Paire de voltaire moderne	40 €	60 €	10 €
737	Bureau Louis Philippe en acajou (105x130x70cm)	80 €	120 €	60 €
738	Coffre en chêne sculpté (Ht 80 x 135 x 53cm)	200 €	300 €	200 €
739	Jardinière forêt noire (H:87cm)	100 €	160 €	90 €
742	Table de salon ovale en laiton et onyx (Ht 40 x 120 x 55cm)	20 €	30 €	10 €
743	Fauteuil en noyer sculpté et doré, avec angelots et armoiries, Italie XVIIIème siècle (ht 144 x lg 73cm)	500 €	700 €	500 €
744	Fauteuil de style	40 €	60 €	10 €
745	Coiffeuse 18ème (Ht 80 x 80 x 45cm)	70 €	90 €	70 €
746	Meuble présentoir à parfum en bois peint XXème (Ht 35 x 50 x 26cm)	60 €	80 €	30 €
747	Table gate-leg (Ht 75 x 125 x 160xm)	100 €	160 €	100 €
748	Coffre en chêne, bombé (Ht 75 x 105 x 50cm)	80 €	120 €	60 €
749	Bureau plat à caisson en chêne (HT.80 x 120 x 75cm)	80 €	120 €	50 €
750	Chaise de style Louis XVI peinte, dossier canné et assise recouverte de cuir brun	60 €	80 €	30 €
751	Chevet sculpté 2 tiroirs (HT.70 x 60 x 35cm)	80 €	120 €	50 €
752	Table à jeux Louis XVI marquetée	100 €	140 €	100 €
753	Console en bois à 3 étages (112 x 92 x 46cm)	60 €	80 €	30 €
754	Fauteuil Louis XVI peint	50 €	80 €	10 €
755	Trois tabourets réglabes verts	60 €	80 €	20 €
756	Horloge gaine Empire en chêne (HT.243cm)	50 €	70 €	50 €
757	Commode anglaise en acajou (Ht 75 x 75 x 45cm)	80 €	120 €	50 €
758	Console d'époque Louis XV en bois sculpté et doré à décor de fleurs, dessus marbre, travail du Sud de la France 18ème (85 x 100 x 50cm)	500 €	600 €	500 €
759	Commode marquetée de style Louis XV dessus marbre à 2 tiroirs	100 €	160 €	100 €
760	Horloge gaine en chêne (Ht 250cm)	80 €	100 €	60 €
761	Meuble à volets en marqueterie Louis XVI avec marbre (ht 150 x 65 x 40cm)	140 €	200 €	100 €
762	Dressoir de style en merisier 3 portes et 3 tiroirs, dessus marbre vert (Ht.110 x 160 x 40cm)	140 €	200 €	100 €
763	Commode Louis Philippe en acajou, dessus marbre (105x120x50cm)	60 €	80 €	20 €
764	Meuble 4 portes en acajou (Ht.150 x 100 x 50cm)	50 €	80 €	20 €
765	Console suivi d'un miroir patiné en fer forgé	80 €	120 €	60 €
766	Petite sellette en fonte (Ht 68cm)	20 €	40 €	10 €
768	Commode Louis-Philippe en acajou poli, dessus marbre (Ht 100 x 122 x 54cm)	30 €	50 €	20 €

Lot	Description	Est. Min	Est. Max	Mise à prix
769	Commode tombeau Louis XV en acajou rehaussée d'ornements en bronze style rocaille, ouvrant par 2 grands tiroirs et 2 petits, dessus marbre (84 x 120 x 62cm)	600 €	800 €	600 €
770	Dresse galbée 18ème en acajou poli (ht 95 x 160 x 60cm)	300 €	400 €	280 €
771	Colonne en hêtre sculpté (Ht 105cm)	100 €	160 €	80 €
772	Horloge de style sous globe (Ht 190cm) pas d'expédition pour ce lot	160 €	240 €	100 €
773	Paire de consoles demi lune de style Louis XVI en bois doré avec dessus en marbre vert. (Dimensions 78 x 77 x 34cm)	300 €	400 €	300 €
774	Console de style Louis-Philippe (Ht 85 x 75 x 35cm)	100 €	160 €	80 €
775	Boussole de navire en bois et laiton (Ht 135cm)	500 €	700 €	500 €
776	Etagère laqué "Head of the River" (220x55cm)	200 €	260 €	180 €
777	Horloge ancienne (Ht 77 x 32 x 16cm)	80 €	120 €	40 €
778	Tablette de table basse, laque et laiton gravé signé Georges Mathias (120x71cm)	1600 €	2000 €	1500 €
779	Paire de chaises Pliantes en inox Vintage	60 €	80 €	60 €
780	Lot de 6 tabourets vintage (manque 2 couvercles)	60 €	80 €	50 €
781	Lot de 8 chaises design piètement en croix (manque des vis) vers 1960	60 €	100 €	40 €
782	Sideboard en palissandre, design scandinave des années 60	200 €	300 €	200 €
783	Etagère design en laiton et verre fumé (Ht 88 x 115 x 29cm)	80 €	120 €	100 €
784	Vitrine en noyer poli art déco (Ht 118 x 116 x 32cm)	120 €	160 €	120 €
785	Pied de console doré métal imitation bambou	40 €	60 €	40 €
786	Paire de fauteuils en skaï vintage	120 €	180 €	120 €
787	Armoire de rangement Jules Walbes (Ht120 x 120 x 45cm)	600 €	800 €	400 €
788	Dressoir art déco de syle japonisant (Ht.91 x 186 x 49cm)	200 €	300 €	180 €
789	Table basse en laiton, dessus miroir (45x100x50cm)	80 €	120 €	40 €
790	Lampadaire design, coquille d'oeuf (Ht 170cm)	120 €	140 €	80 €
791	Paire de table d'apoint vintage Regency Ht: 50 et 47cm	80 €	120 €	80 €
792	Table d'appoint metal doré et verre 54 x40 x45	60 €	80 €	60 €
793	Fauteuil design Guido Felscheni (Ht 99cm)	100 €	140 €	100 €
794	Table de salon en travertin (40x120x60cm)	70 €	100 €	70 €
795	Siège vintage plexi année 60	60 €	80 €	60 €
796	Dresse vintage austinsuite Londres à 3 tiroirs et 2 portes volets (Ht 80 x 165 x 46	400 €	600 €	400 €
797	Etagère dorée métal et verre	100 €	140 €	100 €
798	Meuble vintage des années 70' (ht 62 x137 x 40cm).	80 €	120 €	50 €
799	Etagère danoise en acier chromé vers 1970 (80 x 110 x 30cm)	60 €	100 €	50 €
800	Sellette moderne en palissandre (Ht.92 x 35 x 30cm)	20 €	30 €	10 €
801	Dresse G plan à 4 portes et 4 tiroirs en teck (Ht 80 x 210 x 45cm)	500 €	700 €	500 €
803	Etagère Fratelli Orsenigo des années 70 en inox et verre fumé (Ht 122 x 82 x 42cm, 1 verre fêlé)	100 €	160 €	100 €
804	Fauteuil et chaise Breuer noirs	80 €	120 €	80 €
805	Lot de 3 tables de salon G plan (Ht 50 x 100 x 50cm)	100 €	160 €	100 €
807	Lampadaire (école italienne) Ht 162cm	140 €	200 €	120 €
810	Lampe de salon vintage Ht 160	80 €	120 €	60 €
811	Table en travertin ovale (75x180x100cm)	240 €	300 €	180 €
812	Psyché (socle 80 x 38 x 8cm) avec son miroir (160 x 50cm) estampillé Fernand Chambon (Hôtel métropole)	300 €	400 €	200 €
813	Paire de fauteuils de bureau vintage de Charles Eames pour Herman Miller	600 €	800 €	600 €
814	Paire de fauteuils de bureau vintage de Charles Eames pour Herman Miller	600 €	800 €	600 €

Lot	Description	Est. Min	Est. Max	Mise à prix
815	Fauteuil pivotant en skaï, pied en métal chromé, Pierre Guariche (des années 70) Ht 35cm	40 €	60 €	20 €
816	Paire de portemanteau chromés (Ht.170 cm)	160 €	240 €	160 €
817	Table de salon signée, dessus en emboux de céramiques, pieds chromés et bois (43 x 108 x 46cm)	120 €	160 €	120 €
819	Paire de tabourets bleus pivotants, piètement en acier chromé, des années 70	40 €	60 €	10 €
820	3 chaises Jacobsen pour Fritz Hansen	200 €	300 €	200 €
821	Paire de tabourets en acier laqué rouge et assise cuir, Giandomenico Belotti pour Alias	60 €	100 €	50 €
822	Console moderne laiton/verres (Ht 85 x 104 x 34cm)	100 €	160 €	80 €
823	Table en métal et bois (Ht 76 x 160 x 90cm)	60 €	80 €	50 €
824	Série de 6 chaises empilables Campus Lammhults	200 €	300 €	200 €
825	Table basse, piètement central en croix, acier chromé et tablette en verre fumé (des années 70) Ht 37cm, Ø 90cm	160 €	240 €	100 €
826	Série de 4 chaises design Anna Castelli Ferrieri pour Kartell en plastique noir (édition 1988)	100 €	160 €	50 €
827	Lampadaire hallogène et laiton (Ht 182cm)	160 €	240 €	160 €
828	Fauteuil et repose-pied stessless en cuir vert	80 €	120 €	80 €
829	Console vintage aux coquillages (90 x 80 x 34 cm)	120 €	160 €	100 €
830	Série de 3 tables gigognes en bois clair (Ht 55cm)	80 €	120 €	10 €
831	Table Nénuphar en bambou, vintage 90cm diam.	160 €	240 €	160 €
832	Table de salon en travertin (40 x 120 x 75cm)	80 €	120 €	50 €
833	Table de salon Belgochrome 140 x 70 x 42cm	120 €	160 €	100 €
834	Poul Kjærholm (1929-1980), Table de salon attribuée à Poul Kjærholm en inoix et granit (Ht 42 x 100 x 100cm)	1200 €	1500 €	1200 €
835	3 tables gigognes vintage	60 €	80 €	60 €
836	Table de salon design vintage, bar "rotobar" de 1971. Plastique sur piètement en acier chromé. h 49cm diamètre 59cm, éditée par CURVET. Bon état.	180 €	240 €	80 €
837	Lot de 5 chaises de style Jacobsen en multiplex	40 €	60 €	20 €
838	Table à allonges G plan, 1 allonge incorporée (Ht 74 Ø 120cm)	160 €	240 €	160 €
839	Console dorée	200 €	300 €	200 €
841	Table basse vintage blanche, design italien, verre et céramique (Ht 40cm)	60 €	100 €	20 €
842	Table de salon Roche Bobois dorée (Ht:38 x 130 x 70cm)	50 €	70 €	50 €
843	Table basse "Tulipe" blanche des années 70 (Ht 40cm, Ø 60cm)	50 €	70 €	20 €
844	Série de 4 chaises G plan	200 €	300 €	200 €
845	Table de salon Belgochrome (Ht 42 x 105 x 55cm)	80 €	120 €	60 €
846	Paire de tables d'appoint inox et verre fumé (Ht 36 x 45 x 45cm)	40 €	60 €	30 €
847	Table à allonges G plan, une allonge incorporée (Ht 74 Ø 120cm)	160 €	240 €	160 €
848	Série de 4 chaises design années 70	100 €	160 €	100 €
849	Lot de 4 fauteuils plexi, pieds métal chromé, vers 1970	200 €	300 €	200 €
850	Table design en verre (45 x 120 x 60cm)	100 €	160 €	100 €
851	Paire de bouts de canapé en laiton dégagé à l'acide, à décor de feuillages, signés Christian Krekels 1985 (1942) (Ht46 x 60 x 60cm)	1000 €	1200 €	1000 €
852	Chaise Herman Miller	60 €	80 €	20 €
853	Deux bouts de canapé laiton/verres modernes (Ht 39 x 60 x 50cm)	60 €	80 €	60 €
854	Table de salon vintage en laiton et verre fumé (Belgo métal) Ht 38 x 122 x 82cm	140 €	200 €	100 €
855	Meuble enfilade "Sideboard" style, année 60 en teck (125 x 245 x 45cm)	200 €	300 €	100 €
856	Table de salon ovale design en bois et verre (42 x 114 x 42cm)	180 €	220 €	120 €
857	Portemanteau chromé (Lg.165cm)	60 €	80 €	50 €
858	Série de 4 chaises G plan	160 €	240 €	160 €

Lot	Description	Est. Min	Est. Max	Mise à prix
859	Paire de fauteuils vintage noir	200 €	300 €	200 €
860	Etagère en métal chromé et verres fumés, Belgo Chrome des années 70 (Ht 75 x 95cm)	40 €	60 €	20 €
861	Table de salon en verre avec pied modulaire en marbre vintage	200 €	300 €	160 €
862	Table d'appoint de style Regency Ht 44 cm	60 €	80 €	60 €
863	Table de salle à manger modulable, design italien vers 1980 Zanotta "Quadri-tondo" (Ht 72 x 105 x 105cm)	160 €	240 €	100 €
864	Série de 3 chaises Marcel Breuer	160 €	240 €	160 €
865	Table en marbre blanc (accident au pied) (75x200x100cm)	140 €	240 €	120 €
866	Lot de 5 sièges vintage (Ht 85cm)	140 €	200 €	140 €
867	Fauteuil de dentiste Siemens 1960	140 €	200 €	140 €
868	Bureau plat Knoll capitonné cuir Niels Diffriedt	200 €	300 €	200 €
869	Série de 6 fauteuils Marcel Breuer, cuir bordeaux	400 €	600 €	400 €
870	Paire de fauteuils vitra	100 €	160 €	100 €
871	Table de salon en travertin(Ht 30 x 120 x 60cm)	60 €	80 €	50 €
872	Fauteuil vintage en cuir blanc	40 €	60 €	20 €
873	Salle à manger vintage AKERBLOM SWEDEN (1 table Ø 105cm + 6 chaises et 1 dressoir Long 165cm)	400 €	600 €	400 €
874	Etagère vitrée vintage italienne (Gallotti et Radice) en bon état	80 €	120 €	60 €
875	Table basse vintage (Ht 40 x 135 x 70cm)	50 €	70 €	40 €
876	Petite table d'appoint Belarti à carrelages (Ht 40 x 47 x 31cm)	40 €	60 €	40 €
877	Deux fauteuils cocktails expo 58 (un abîmé)	100 €	160 €	100 €
878	Fauteuil et son repose pieds ARTIFORT vintage style Pierre PAULIN	200 €	300 €	200 €
879	Desserte-bar moderne (75 x 65cm)	100 €	160 €	80 €
880	Table de salon vintage en céramique signé De Savigny (Ht 37 x 110 x 50cm)	100 €	160 €	100 €
881	Table design, dessus verre d'après Le Corbusier (Ht 70 x 225 x 85cm), pied en acier réglable de 69 à 74cm (1 petit éclat et petites griffes)	300 €	400 €	300 €
882	Série de 6 chaises modernes en bois et cuir beige	80 €	120 €	80 €
883	Deux tabourets en fer, vintage (Ht 60cm)	40 €	60 €	30 €
884	Lampadaire vintage à 5 lumières	140 €	200 €	140 €
885	Table de salon vintage dessus en verre fumé et pieds en plexiglass (long 130 ht 31cm)	100 €	160 €	80 €
886	Table de salon "WILLY RIZZO" (Ht: 130x60cm)	160 €	240 €	160 €
887	Table basse à carrelages Dinisco (Ht 42 x 96 x 43cm)	60 €	80 €	60 €
888	Paire de tabouret Mambo vintage plexi et métal 43 cm diam.	120 €	160 €	120 €
889	Table vintage en laiton et double verre (Ht 54 x 58 x 58cm, bon état général)	60 €	80 €	50 €
890	Fauteuil + table d'appoint (Hôtel Hilton)	30 €	60 €	30 €
891	Série de 4 chaises métalliques style Thonet	120 €	160 €	120 €
892	Table ovale vintage (Ht 70 x 160 x 100cm)	30 €	50 €	30 €
893	Lampe vintage (Ht 46 x 42 x 42cm)	20 €	30 €	20 €
894	Paire de fauteil style barbier vintage	160 €	200 €	160 €
895	Table d'appoint des années 70 en laiton et verre (HT.50 x 60 x 60cm)	30 €	50 €	10 €
897	Paire de tables d'appoint en inox et laiton, vitres fumées (manque 1 vitre) Ht 40 x 80 x 42cm	60 €	80 €	40 €
898	Table de salon inox et verre (Ht 35 Ø 72cm)	30 €	50 €	10 €
899	Commode 4 tiroirs combineurop (Ht 78 x 90 x 50cm, éclats)	60 €	80 €	50 €
900	Tabouret vintage, pied en métal chromé, assise en nubuk (à restaurer)	40 €	60 €	10 €
901	Table de salon vintage Belgochrome 110x60x43	140 €	180 €	120 €
902	Meuble vintage à 4 tiroirs (Ht:70x140x50cm)	120 €	160 €	120 €
903	Table de salon Belgochrome Japonisante 130x60 x32cm	120 €	160 €	120 €

Lot	Description	Est. Min	Est. Max	Mise à prix
904	Table octogonale en marbre vintage (Ht 80cm, Ø 130cm)	100 €	160 €	80 €
905	Série de 8 tabourets modernes	100 €	160 €	80 €
906	Coiffeuse attribuée à De Coene (284 x 150 x 40cm)	300 €	400 €	300 €
907	Fauteuil club en cuir (Ht 85 x 85cm)	80 €	120 €	50 €
908	2 consoles en laiton et verres fumé des années 70 (Ht.72 x 142 x 38cm) et (55 x 110 x 37cm)	40 €	60 €	10 €
909	Petit fauteuil années 60	40 €	60 €	10 €
910	Fauteuil vintage vers 1950	60 €	80 €	50 €
911	Miroir et console design en laiton et chrome (Miroir 70 x 70cm, Console 80 x 96 x 40cm)	200 €	300 €	200 €
912	Vitrine art déco en bois peint (215 x 180 x 30cm)	200 €	300 €	200 €
913	Table d'appoint en métal doré et verre 70 x 42 x57	80 €	100 €	80 €
915	Commode peinte, dessus marbre (80 x 120 x 55cm)	60 €	80 €	20 €
916	Porte-manteaux tubax des années 50	60 €	80 €	40 €
917	Deux tables de chevets vintage (72 x 50 x 42cm)	160 €	240 €	160 €
918	Commode vintage (72 x 100 x 42cm)	80 €	120 €	40 €
919	3 tabourets plexi vintage Ht 30cm	40 €	60 €	40 €
920	Série de 6 tabourets de cirque, piètement en fonte (à regarnir) des années 30	160 €	240 €	100 €
921	Colonne en verre fumée Vintage Ht 107cm	60 €	80 €	40 €
922	Dresse G plan à 4 portes et 4 tiroirs en teck (Ht 80 x 210 x 45cm)	500 €	700 €	500 €
923	Lampadaire vintage (H:160cm)	40 €	60 €	10 €
924	Fauteuil réglable suivi d'un Ottoman en cuir de couleur camel de marque Stressless	100 €	160 €	80 €
925	Balance Solter, England	80 €	120 €	80 €
926	Bureau à cylindre vintage (Ht:100x100x50cm)	80 €	120 €	60 €
927	Fauteuil industriel pivotant en acier chromé, assise en skaï (des années 50)	50 €	70 €	20 €
928	Etagère en laiton et verre (Ht 185 x 80 x 40cm)	140 €	200 €	100 €
930	Commode Soborg mobilier Danemark (Ht 98 x 100 x 46cm)	200 €	300 €	200 €
931	Table d'appoint BOULANGER 6 côtes - Ht: 44cm	80 €	100 €	80 €
932	Tabouret en lamelé (Ht 40 x 30 x 30cm)	60 €	80 €	40 €
933	Table bureau en acajou (Ht 75 x 85 x 50cm)	60 €	80 €	40 €
934	Prie Dieu néogothique en chêne	40 €	60 €	30 €
935	Console d'époque Napoléon III en noyer (Ht 98 x 130 x 50cm)	80 €	120 €	50 €
936	Table Gate-leg	80 €	120 €	50 €
937	Table ancienne de style Louis XV en noyer (120 x 62 x 78cm)	160 €	240 €	160 €
938	Table 18ème en fruitier à entretoise et 2 tiroirs (Ht:75x150x65cm)	200 €	300 €	100 €
940	Console en chêne à 3 étages (100 x 170 x 50cm)	100 €	160 €	50 €
941	Panneau néogothique en chêne peint (90 x 55)	60 €	80 €	40 €
942	Coffre en chêne sculpté à décor floral (73 x 145 x 67cm)	60 €	80 €	10 €
943	Taque en fonte (70 x 70cm)	80 €	120 €	50 €
944	Malle en osier (50 x 90 x 55cm)	60 €	80 €	20 €
945	Armoire de style (190 x 115 x 60cm)	100 €	160 €	50 €
946	Vitrine art déco en pitchpin (160 x 150 x 65cm)	260 €	300 €	250 €
947	Bibliothèque scandinave (Ht 182 x 100 x 28cm, pas de rayons)	50 €	70 €	50 €
948	Ensemble de 3 fauteuils et 6 chaises rustiques, assises paillées	30 €	50 €	30 €
949	Commode en chêne Empire manque marbre	100 €	160 €	100 €
950	Coiffeuse en chêne	80 €	120 €	40 €
951	Dresse en chêne panneauté (120 x 155 x 55cm)	200 €	300 €	160 €
952	Commode Louis XVI en chêne à 3 tiroirs (Ht 105 x 135 x 60cm)	200 €	300 €	200 €

Lot	Description	Est. Min	Est. Max	Mise à prix
953	Table à carrelages (Ht 75 x 120 x 75cm)	50 €	80 €	50 €
954	Rocking-chair Thonet en bois courbé moderniste, garnissage tissu d'époque, vers 1900	60 €	100 €	50 €
955	Porte manteau en bambou année 60 (200 x 55)	60 €	80 €	60 €
956	Fauteuil en rotin et bambou avec miroir (Ht 100cm en bon état)	60 €	80 €	60 €
957	Paire de classeurs à volets (Ht 145 x 95 x 40cm)	200 €	300 €	200 €
958	Classeur à volet en chêne (Ht 115 x 45 x 35cm)	140 €	200 €	100 €
959	Salon en osier composé de 2 fauteuils et d'1 table	80 €	120 €	80 €
960	Rocking chair de style Thonet vers 1920	80 €	120 €	50 €
961	Deux fauteuils en rotin et bambou	60 €	80 €	50 €
962	Meuble à plan (Ht 129 x 37 x 119cm)	100 €	160 €	100 €
963	Fauteuil en rotin peint en blanc	40 €	60 €	20 €
964	Paravent en osier (165x150cm)	60 €	80 €	20 €
965	Portemanteau en bambou (Ht 175cm)	40 €	60 €	10 €
966	Important " brûle parfum" en cuivre gravé 150cm	80 €	120 €	80 €
967	Tabouret de bar, Thonet, assise garnissage "peau de serpent"	80 €	120 €	50 €
968	Table de jardin et 4 chaises	60 €	80 €	60 €
969	Transat à tête réglable en teck	80 €	120 €	40 €
970	Série de 6 chaises de jardin	50 €	70 €	50 €
971	Paire de fauteuils de jardin pliant en bois et fer forgé	80 €	120 €	60 €
972	Série de 12 chaises modernes à dossier blanc, armature tubulaire	160 €	200 €	160 €
973	Table de jardin en fer forgé rouillée (Ht 74 Ø 70cm)	60 €	80 €	20 €
974	Paire de tables de jardin en fer forgé (Ht 71 Ø 60cm)	60 €	80 €	40 €
975	Table de jardin en fer forgé (ht 74 Ø 70cm)	60 €	80 €	30 €
976	Table de jardin en fer forgé (Ht 74 Ø 90cm, rouillée)	60 €	80 €	30 €
977	Table de jardin en fer forgé (ht 77 Ø 80cm)	60 €	80 €	30 €
978	Table de jardin en fer forgé (ht 74 Ø 80cm)	60 €	80 €	30 €
979	Table ronde en teck (H:75cm et Dia:120cm)	100 €	160 €	100 €
980	4 fauteuils en rotin et laiton année 60	100 €	140 €	60 €
981	Série de 18 chaises de jardin pliantes en bois et fer forgé	140 €	200 €	100 €
982	Paire de cache-pots en terre cuite (45x45x45cm)	80 €	120 €	40 €
983	Table d'appoint de jardin en métal peint et rouillé (Ht:40x60x60cm)	40 €	60 €	10 €
985	Fauteuil transat en teck	80 €	120 €	60 €
986	Série de 12 chaises modernes à dossier blanc, armature tubulaire	160 €	200 €	160 €
987	Banc en bois patiné vert (Long 420cm)	300 €	400 €	300 €
988	Table	60 €	80 €	50 €
989	Banc en bois patiné vert (Long 420cm)	300 €	400 €	300 €
990	Série de 3 grandes vasques en fonte (HT.75cm Ø 58cm))	500 €	700 €	500 €
991	Deux pieds de banc en fer	20 €	30 €	10 €
992	2 pieds de banc 19ème différents en fonte	20 €	30 €	10 €
993	Plaque de cheminée en fonte "Fleurs de Lys" (75 x 55cm)	60 €	80 €	40 €
994	Barrière de jardin en fer forgé (H:138cm et Lg:100cm)	60 €	80 €	30 €
995	Bouclier en fonte à décor de bataille (Ø:55cm, accident)	50 €	70 €	20 €
996	Banc de jardin à lattes, 2 pieds en fonte	140 €	200 €	140 €
997	Table de jardin + 2 chaises en fonte d'aluminium blanc	120 €	160 €	120 €
998	Jardinière sur pied en pierre reconstituée (45x100x35cm)	80 €	120 €	60 €
999	Couronne indonésienne en terre cuite (Ht.46cm, Ø 38cm)	60 €	80 €	10 €
1000	Table de jardin (60 x 60cm) en fer et 4 chaises	80 €	120 €	60 €

Lot	Description	Est. Min	Est. Max	Mise à prix
1001	Table en marbre et fer forgé (Ht 75 x 140 x 90cm)	140 €	200 €	120 €
1002	Guéridon, pied en fonte et dessus marbre (ht 71cm, 60cm)	60 €	80 €	40 €
1003	Série de 4 chaises en fonte d'aluminium laquée blanche	80 €	120 €	80 €
1004	Ensemble de jardin (1 table et 4 fauteuils)	200 €	300 €	200 €
1005	Statue en bronze à patine verte faisant fontaine pour bassin (H:135cm)	400 €	600 €	300 €
1006	Porte enseigne triangulaire en fer forgé 18ème (88 x 108cm)	60 €	80 €	60 €
1007	Evier en faïence (20 x 92 x 50cm)	60 €	90 €	20 €
1008	Taque en fonte (105 x 60cm)	160 €	240 €	160 €
1009	Ensemble de 4 fauteuils de jardin + table à allonges en bois peint	100 €	160 €	100 €
1010	Table de jardin + 2 chaises en fonte d'aluminium blanc	120 €	160 €	120 €
1011	Lot de 8 lampes industrielles, acier et aluminium vers 1950 (Ht 55cm, Ø 40cm)	100 €	160 €	80 €
1012	Colonne en albâtre torsadé (Ht.102cm)	80 €	120 €	80 €
1013	Jardinière en ciment (Ht 40 x 50 x 50cm)	60 €	80 €	40 €
1014	Série de 6 chaises en fer forgé	100 €	160 €	100 €
1015	Paire de pots de jardin en terre cuite (Ht 40 Ø 55cm, un éclat)	60 €	80 €	40 €
1016	Console de style empire (88 x 41 x 95cm)	80 €	120 €	60 €
1017	Lot de 3 fauteuils suivi de 2 chaises en teck	80 €	120 €	50 €
1018	Lot de 6 fauteuils de jardin	160 €	240 €	160 €
1019	Paire de fauteuils en fer forgé 19ème	40 €	60 €	20 €
1020	Charrette à lait	50 €	70 €	50 €
1021	Banc de jardin en fonte et bois (Lg 125cm)	60 €	80 €	30 €
1022	Poêle en fonte et bronze de style régence	40 €	60 €	30 €
1023	Paire de vasques en pierre bleue (Ht 42cm, Ø 30cm)	80 €	120 €	50 €
1024	Tour d'arbre en fer forgé (Ø intérieur 43cm, extérieur 150cm)	300 €	400 €	300 €
1025	Voiture d'enfant GM	200 €	300 €	200 €
1026	Solex type 3800	300 €	360 €	300 €
1027	2 séries de chaises de jardin pliables (3 chaises avec dossier à 1 latte et 4 chaises avec dossier à 4 lattes)	40 €	60 €	20 €
1028	Banc de jardin en fonte et bois à décor de chien (Lg:130cm)	300 €	400 €	120 €
1029	Rockin chair en fer patiné 1900	160 €	240 €	160 €
1030	Portemanteau en fonte (H:200cm)	120 €	180 €	120 €
1031	Buste sur colonne en pierre reconstituée (Ht 142cm)	100 €	160 €	100 €
1032	Lot de 2 bancs en bois (Ht 85 x 180cm)	100 €	120 €	80 €
1033	Paire de lanternes en fonte (HT.93cm)	140 €	200 €	140 €
1034	Série de 10 châpiteaux en pierre reconstituée	100 €	160 €	100 €
1035	Amphore en terre cuite (H:110cm)	160 €	200 €	140 €
1036	Tricycle ancien pour enfant (Lg 94cm)	100 €	140 €	100 €
1037	2 lampadaires de jardin en pierre reconstituéeà décor de Putti ((Ht.80 et 107cm, un seu socle et manque les globes)	80 €	120 €	60 €
1038	Série de 4 socles en pierre reconstituée (Ht 30cm, Ø 55cm)	140 €	200 €	120 €
1039	Baignoire Victoria et Albert + robineterie (Long 155cm)	140 €	200 €	140 €
1040	Baignoire Victoria et Albert + robineterie (Long 155cm)	140 €	200 €	140 €
1041	Paire de vasques anciennes en fonte peint blanc (HT.30cm, Ø 48,5cm)	200 €	300 €	200 €
1042	Cheval basculant	40 €	60 €	30 €
1043	Paire de vasques en fonte à oreilles (Ht 27 Ø 37cm)	100 €	160 €	100 €
1044	Brasero en fonte ajourée (Ht 90cm, Ø 50cm)	80 €	120 €	60 €
1045	Paire de cache-pot peint à décor de lapin en pierre reconstitué	80 €	120 €	40 €
1046	Vasque sur pied à décor de feuille en pierre reconstituée (40 x 95 x 90cm)	80 €	120 €	60 €

Lot	Description	Est. Min	Est. Max	Mise à prix
1048	Vasque en fonte (Ht 28 Ø 40cm)	60 €	80 €	30 €
1049	Statue en pierre reconstituée "Fontaine jeune femme à la cruche" (Ht 135cm)	160 €	240 €	100 €
1050	Abreuvoir en pierre reconstituée (Ht 70cm, Ø 60cm)	80 €	120 €	60 €
1051	Ensemble de jardin en pierre reconstituée (Table + 3 bancs)	300 €	400 €	240 €
1052	Paire de lions en pierre reconstituée (Ht 75cm)	200 €	300 €	200 €
1053	Série de 5 vasques en fonte (HT.60cm Ø 45cm)	600 €	800 €	600 €
1054	Deux canards en pierre reconstituée	60 €	80 €	40 €
1055	Gargouille en pierre ancienne (Ht 20cm)	60 €	80 €	30 €
1056	Vasque ancienne Médicis en fonte (HT.30,5cm Ø 28,5cm)	40 €	60 €	30 €
1057	Petite fontaine en pierre reconstituée à décor de poisson (70 x 50 x 50cm)	80 €	120 €	60 €
1058	Statue de jardin en pierre reconstituée (Ht 128cm) manque bèche	50 €	80 €	30 €
1059	Statue en fonte " Porteur" (Ht.140cm)	600 €	800 €	500 €
1060	Lot de 5 bacs à fleurs Willy Guhl (40 x 41 x 41cm)	100 €	160 €	100 €
1061	Grande vasque en beton Ht 53cm Diam:70 de style ancien	40 €	60 €	40 €
1062	Paire de vasques de jardin sur socles en pierre reconstituée(Ht.92cm)	80 €	120 €	80 €
1063	Vasque en pierre reconstituée (Ht 50cm, Ø 70cm)	100 €	160 €	80 €
1064	Bac à fleurs en pierre reconstituée (36 x 98 x 28cm)	100 €	160 €	100 €
1065	Sculpture de Vénus en pierre reconstituée Ht: 90 cm	80 €	100 €	60 €
1066	LOT DE SOCLES EN PIERRE BLEUE/PIERRE RECONSTITUEE ET RESINE	10 €	20 €	10 €
1067	Lanterne chinoise en granit	80 €	120 €	40 €
1068	VASQUE SCULPTEE EN PIERRE RECONSTITUEE Ht: 50 _ Diam: 44 cm	80 €	120 €	50 €
1070	Console abreuvoir en pierre reconstituée (Ht 125 x 75 x 50cm)	100 €	160 €	100 €
1071	Colonne en pierre reconstituée (Ht 80cm)	80 €	120 €	60 €
1072	Statue en pierre reconstituée "Femme au panier" (Ht 120cm)	80 €	100 €	80 €
1073	Puits à décor d'angelot + socle en pierre reconstituée (Ht puits 70cm, Ø 85cm)	100 €	160 €	100 €
1074	Grilles en fer forgé 19ème à 2 vantaux (Ht 245 x Long 305cm)	300 €	360 €	200 €
1075	Chien en pierre reconstituée " Berger allemend " (Ht 95cm)	80 €	100 €	70 €
1076	Vasque à décor de femmes en pierre reconstituée (Ht 55cm)	60 €	80 €	50 €
1077	Statue en pierre reconstituée "Jeune garçon" (Ht 65cm)	60 €	80 €	50 €
1078	Lot de 2 pieds en travertin	80 €	120 €	60 €
1080	Fauteuil méridienne en cuir, transformable (140 x 210cm)	80 €	120 €	60 €
1100	Série de 3 chaises art déco en merisier	60 €	80 €	20 €
1101	Table de nuit Louis-Philippe en pin, dessus marbre cassé	10 €	20 €	10 €
1102	Série de 7 chaises Louis XV cannées (différentes)	500 €	700 €	400 €
1103	Paire de bergères de style régence en bois peint à recouvrir	300 €	400 €	240 €
1104	Fauteuil de style Louis XIII à oreilles en hêtre sculpté	60 €	80 €	20 €
1105	Paire de chaises de style Louis XVI 19ème peintes et cannées (cannage à refaire)	80 €	120 €	40 €
1106	Bergère en palissandre	330 €	400 €	330 €
1107	Fauteuil de Herve	500 €	600 €	460 €
1108	Deux fauteuils en noyer de style Louis XV	600 €	700 €	550 €
1109	Table en chêne sculpté et marbre	60 €	80 €	10 €
1110	Pare feu de style Louis XVI en bois peint recouvert de tapisserie	80 €	120 €	40 €
1111	Fauteuil de style gothique	40 €	60 €	40 €
1112	Baldaquin en bois ancien (37 x 64 x 64cm)	80 €	120 €	80 €
1113	Pompe murale ancienne (Ht 150cm)	40 €	60 €	30 €
1114	Placard mosan 18ème en chêne richement sculpté (120 x 145cm)	400 €	600 €	300 €
1115	Piano de marque J. Dor à Bruxelles	80 €	120 €	50 €

Lot	Description	Est. Min	Est. Max	Mise à prix
1116	Trois massacres de cerf	60 €	80 €	30 €
1117	Commode de style Louis XV (Ht 75 x 80 x 45cm)	160 €	240 €	100 €
1118	Miroir en pierre bleue (80 x 60cm)	80 €	120 €	50 €
1119	Lampadaire ancien (Ht.175cm)	60 €	80 €	10 €
1121	Couple de faisans naturalisés (Ht 70cm)	60 €	80 €	50 €
1122	Table de vigneron en chêne (Ht 70 Ø 86cm)	120 €	160 €	100 €
1123	Fauteuil d'époque Louis XIII recouvert de tapisserie	160 €	240 €	160 €
1124	Coffre bombé avec ferrure (HT.75 x 120 x 60cm)	60 €	80 €	50 €
1125	Lot de 3 chaises Ercol	40 €	60 €	20 €
1126	Coiffeuse Louis XVI marquetée	160 €	240 €	120 €
1127	Table de salon espagnole (Ht 50 x 110 x 45cm)	200 €	300 €	160 €
1128	Petit meuble néogothique en chêne sculpté (Ht.80 x 74 x 44cm)	80 €	120 €	80 €
1129	Fauteuil de fumeur de pipe	60 €	80 €	50 €
1130	Petit meuble en chêne sculpté à 3 tiroirs (77 x 40 x 40cm)	100 €	160 €	100 €
1131	Chevet haut de style Louis XV en chêne sculpté (Ht.95 x 70 x 40cm)	60 €	80 €	40 €
1132	Paire de tables d'appoint en laiton et verre teinté (Ht.50 x 40 cm)	80 €	120 €	60 €
1133	Régulateur mural en bois patiné et noirci (HT.92cm)	60 €	80 €	60 €
1134	Fauteuil bergère Louis Philippe	20 €	30 €	10 €
1135	Lampadaire en chêne avec tablette, double lampes et abat jour à pampilles (Ht.180cm)	20 €	30 €	10 €
1136	Fauteuil peint de style directoire, tissu jaune	60 €	80 €	30 €
1137	Coffre en chêne sculpté 18ème (Ht:70x130x55cm)	100 €	160 €	100 €
1138	Sculpture en pierre reconstituée "Deux enfants à la lecture" (30 x 50cm)	60 €	80 €	50 €
1139	Lampe à huile, abat-jour en opaline verte	160 €	240 €	160 €
1140	Petite bergère de style	60 €	80 €	30 €
1141	Fauteuil de style Louis XVI canné	100 €	160 €	100 €
1142	Guéridon en acajou à plateau basculant (Ht 70cm, Ø 85cm)	10 €	20 €	10 €
1143	Série de 4 chaises de style Louis XVI peintes à recanner	60 €	80 €	50 €
1144	Colonne en hêtre, dessus boule (Ht 112cm)	80 €	120 €	50 €
1145	Chevet en chêne sculpté	60 €	80 €	30 €
1146	Lot de 3 chaises de style Louis XV en noyer cannées	40 €	60 €	30 €
1147	Nécessaire de feu ouvert en laiton	20 €	30 €	10 €
1148	Chevalet d'atelier (Ht.180cm)	60 €	80 €	30 €
1150	Paire d'appliques néogothiques en laiton (Ht 50cm)	80 €	120 €	80 €
1151	Lampe d'appoint en métal doré sur socle en bois (Ht.totale 80cm)	40 €	60 €	20 €
1152	Mapmonde bar (Ht 90cm)	80 €	100 €	50 €
1153	Bureau de style espagnol en noyer sculpté (Ht.80 x 145 x 85cm)	300 €	400 €	300 €
1155	Lit clos bibliothèque (Ht 220 x 190 x 30cm)	80 €	120 €	80 €
1156	Vitrine à suspendre (Ht 73cm)	40 €	60 €	30 €
1157	Petite armoire en chêne à 2 portes (Ht 140 x 70 x 35cm)	160 €	240 €	100 €
1158	Vitrine à suspendre (Ht 65cm)	40 €	60 €	30 €
1159	Encoignure en chêne sculpté 18ème à 1 porte et 1 tiroir (Ht 128 x 98 x 50cm)	80 €	120 €	60 €
1160	Fauteuil de bureau américain, tournant	40 €	60 €	20 €
1161	Paire de lampes à pétrole en cuivre	60 €	80 €	50 €
1162	Massacre de buffle (Largeur 95cm)	300 €	400 €	240 €
1163	Piano quart queue Gevaert	100 €	160 €	70 €
1164	Machine en fonte à essorer	20 €	30 €	10 €
1165	Armoire sculptée (Ht 220 x 170 x 65cm)	100 €	160 €	70 €

Lot	Description	Est. Min	Est. Max	Mise à prix
1166	Armoire en chêne panneauté et sculpté d'époque Louis XIV (Ht 230 x 160 x 60cm)	60 €	80 €	10 €
1167	Armoire Louis XV (Ht 230 x 135 x 55cm)	160 €	240 €	100 €
1168	Vitrine charles X en acajou poli (Ht 182 x 125 x 45cm)	140 €	200 €	100 €
1169	Garde-robe en chêne	100 €	160 €	100 €
1170	Bureau à cylindre en acajou XXème (HT.240 x 130 x 70cm)	120 €	180 €	100 €
1171	Guéridon en chêne sculpté à allonges (Ht 70cm x Ø 130cm) 5 allonges	100 €	140 €	70 €
1172	Série de 8 chaises de style Régence paillées	300 €	400 €	300 €
1173	Fauteuil de style Louis XIII recouvert de tapisserie	60 €	80 €	30 €
1174	Plat (Ø 57cm)	60 €	80 €	10 €
1175	Plat à offrande représentant la mort de Charlemagne (Ø 98cm)	80 €	120 €	10 €
1176	Salon de style Louis XV en chêne et velours gaufré (5 pièces)	400 €	600 €	360 €
1177	Porte-revues vintage par Nico Kralj	40 €	60 €	20 €
1179	Guéridon en acajou (Ht 74 x 80 x 55cm)	60 €	80 €	50 €
1180	Lampe à huile à sept becs en bronze, travail hindou 17 et 18ème (HT.32cm, 61 avec chaîne)	80 €	120 €	80 €
1181	Table d'appoint (Ht.135 x 50 x 30cm) + 2 lampes abats jour vert	40 €	60 €	20 €
1183	Table de style Louis XV en chêne (HT.70 x 75 x 55cm)	80 €	120 €	80 €
1185	Table de style Louis XV en chêne sculpté, ceinture ajourée (Ht.72 x 90 x 55cm)	140 €	200 €	80 €
1186	Série de 4 chaises de Montegnet 19ème en hêtre	40 €	60 €	20 €
1187	Table de salon anglaise, dessus cuir (Ht 50 x 120 x 75cm)	40 €	60 €	20 €
1188	Chevet en acajou et 1 petit meuble à poser (Ht.100 x 50 x 30cm)	60 €	80 €	40 €
1190	Fauteuil sculpté de style Louis XIII	40 €	60 €	30 €
1191	Deux lampes en bois sculpté polychrome	80 €	120 €	80 €
1192	Lot de 3 tables gigognes en acajou	60 €	80 €	30 €
1193	Fauteuil en chêne et tapisserie	40 €	60 €	30 €
1194	Fauteuil bergère de style Louis XV peint	80 €	120 €	50 €
1195	Paire de larges fauteuils de style régence en hêtre sculpté	400 €	600 €	400 €
1196	Chevalet moderne	40 €	60 €	40 €
1197	Vitrail (45 x 35cm) + autre (24 x 20cm)	40 €	60 €	10 €
1198	Fauteuil de style Louis XVI peint recouvert de tapisserie	80 €	120 €	50 €
1199	Armoire en chêne 17ème en 2 parties (Ht 190 x 140 x 65cm)	70 €	100 €	70 €
1200	Chambre à coucher Louis Philippe (4 pièces)	100 €	160 €	80 €
1201	Armoire Louis XV en chêne (Ht 205 x 135 x 60cm)	160 €	240 €	100 €
1202	Lot de cuivres	60 €	80 €	20 €
1203	Vitrine à suspendre (Ht 60cm)	40 €	60 €	30 €
1204	Vaisselier en chêne sculpté à 4 portes et 4 tiroirs (Ht 213 x 295 x 45cm)	200 €	300 €	100 €
1205	Table de jardin en fer forgé sommé d'un marbre de Carrare (Ht 74 x 89 x 60cm)	80 €	100 €	60 €
1206	Insert à gaz + commande à distance (70x34cm)	40 €	50 €	40 €
1207	Meuble namurois en chêne à 4 portes (Ht 235 x 155 x 40cm)	240 €	300 €	180 €
1208	Bonnetière (185x95x45cm)	80 €	100 €	70 €
1209	Fauteuil basculant américain	60 €	80 €	40 €
1210	Armoire en chêne (HT.230 x 170 x 60cm)	30 €	50 €	10 €
1211	Garde-robe 18ème en chêne (Ht 260 x 160 x 65cm)	160 €	200 €	100 €
1212	Garde robe en chêne sculpté 18ème (118 x 150 x 60cm)	140 €	200 €	50 €
1213	Régulateur ancien (Ht 160cm) à aiguille centrale	300 €	400 €	300 €
1214	Dresse Louis Philippe en acajou 2 portes et 2 tiroirs (100x125x50cm)	60 €	80 €	30 €
1215	Lanterne en Val-Saint-Lambert et bronze (45cm + chaine)	80 €	100 €	50 €

Lot	Description	Est. Min	Est. Max	Mise à prix
1216	Table à jeux en acajou de style Louis XV	60 €	80 €	20 €
1217	Dessus de meuble vitré (Ht 67 x 107 x 40cm)	30 €	50 €	10 €
1218	Meuble sculpté de style gothique (Ht 125 x 115 x 50cm)	80 €	120 €	60 €
1219	Table console en bois (70 x 98 x 55cm)	40 €	60 €	20 €
1220	Garde-robe ancienne en merisier à 2 portes (Ht 225 x 130 x 55cm)	80 €	120 €	10 €
1221	Encoignure anglaise vitrée (Ht 215 x 110cm)	100 €	160 €	80 €
1222	Table à jeux Louis-Philippe (Ht 73 x 83 x 40cm)	40 €	60 €	30 €
1223	porte-livres + petit paravent	40 €	60 €	20 €
1224	Armoire 18ème en chêne sculpté (Ht 220 x 150 x 55cm)	300 €	400 €	280 €
1225	Chauffeuse art déco	40 €	60 €	10 €
1226	Table à jeux en acajou	60 €	80 €	40 €
1227	Lit et table de nuit vintage	10 €	20 €	10 €
1228	Chevet sculpté	80 €	120 €	30 €
1229	Dresse en chêne (Ht 107 x 125 x 55cm)	80 €	120 €	50 €
1230	Dresse en chêne 19ème gaumaise (Ht.110 x 145 x 55cm)	160 €	240 €	100 €
1231	2 chaises art déco	60 €	80 €	60 €
1232	Toilette 19ème en acajou (Ht 100 x 105 x 50cm)	80 €	120 €	50 €
1233	Chaise liégeoise 19ème en chêne sculpté	40 €	60 €	10 €
1234	Piedestal Napoléon III en bois sculpté (Ht 78cm)	40 €	60 €	30 €
1235	Cartonnier en chêne (Ht 150 x 73 x 43cm)	80 €	120 €	50 €
1236	Canapé Louis-Philippe en acajou sculpté	40 €	60 €	10 €
1237	Lit de style Louis XVI peint	40 €	70 €	10 €
1238	Encoignure en chêne baffle à l'intérieur (Ht 105 x 95 x 40cm)	20 €	40 €	10 €
1239	Vitrine à suspendre (Ht 70cm)	40 €	60 €	30 €
1240	Table (Ht 65 x 65 x 50cm)	10 €	30 €	10 €
1241	Table à rabats en acajou (Ht.72 x 50 x 36cm)	40 €	60 €	10 €
1242	Table ronde en acajou (Ø 110cm, ht 90cm)	60 €	80 €	40 €
1243	Série de 4 chaises en chêne de style liégeois	140 €	200 €	80 €
1244	Paire d'appliques en métal doré (Ht 90cm)	100 €	160 €	100 €
1245	Pare feu en acajou	30 €	50 €	10 €
1246	Confessionnal de campagne en chêne 18ème	140 €	200 €	100 €
1247	Coffre en chêne sculpté début 18ème (Ht 70x125x55cm)	120 €	160 €	120 €
1248	Coffre rustique en chêne	80 €	120 €	80 €
1249	Coffre en chêne (55 x 150 x 60cm)	80 €	120 €	60 €
1250	Table basse " carrelage" 120 x 46 x 40 vintage	60 €	80 €	40 €
1251	Table ronde en acajou à rallonges (Ht 85cm, Ø 110cm)	80 €	120 €	50 €
1252	Série de 6 chaises Louis-Philippe en acajou sculpté	100 €	160 €	100 €
1253	Paire de fauteuils cabriolets de style Louis XV peints et tissu vert	80 €	120 €	50 €
1254	Série de 8 chaises + 2 fauteuils	200 €	300 €	160 €
1255	Chaudron en cuivre jaune	60 €	80 €	20 €
1256	Série de 4 chaises + 2 fauteuils de style Chippendaele	100 €	160 €	100 €
1257	Porte-accessoires de feu ouvert en bronze (Ht 128cm) formant bougeoir	60 €	80 €	50 €
1258	Etagère en chêne 3 niveaux avec galerie (Ht.80 x 36 x 30cm)	20 €	30 €	10 €
1259	Chevalet (Ht 140cm)	40 €	60 €	10 €
1260	Bureau plat en chêne à 2 caissons (Ht 75 x 130 x 75cm) ne se démonte pas	80 €	120 €	50 €
1261	Paravent en velours à 3 volets (Long totale 220cm)	60 €	80 €	60 €
1262	Vitrine à suspendre (Ht 66cm)	40 €	60 €	30 €
1263	Deux cache-pot en dinanderie (Ht 24cm)	20 €	40 €	10 €

Lot	Description	Est. Min	Est. Max	Mise à prix
1264	Fauteuil arrondi canné de style Louis XVI	80 €	120 €	80 €
1265	Lit bateau Louis-Philippe en acajou poli (largeur du lit 110cm)	60 €	80 €	50 €
1266	Echelle en bois (Ht 238cm)	40 €	60 €	20 €
1267	Echelle en bois	40 €	60 €	10 €
1268	Paravent de style Louis XVI (parties à refixer) Ht 182cm	80 €	120 €	80 €
1269	Deux corps en chêne de style renaissance à vitraux avec lions (195 x 99 x 47cm)	100 €	160 €	100 €
1270	Dressoir en chêne, 2 portes, 3 tiroirs (100 x 190 59cm)	140 €	200 €	50 €
1271	3 fauteuils de style Louis XV cannés (Cannage à revoir)	90 €	140 €	70 €
1272	Paire de chaises de style Louis XII	80 €	120 €	10 €
1273	Lit en chêne étoilé	10 €	20 €	10 €
1274	Dresse en chêne, 2 portes, 2 tiroirs (153 x 173 x 52cm)	80 €	120 €	60 €
1275	Bureau et bibliothèque de style Louis XV (80 x 155 x 82cm et 200 x 280 x 45cm)	100 €	160 €	100 €
1276	Lot de 3 malles anciennes	50 €	70 €	10 €
1277	Encoignure galbée en chêne (Ht 92 x 120 x 80cm)	100 €	140 €	80 €
1278	Paravent de style Louis XV en noyer sculpté à 2 vantaux (Ht 150cm)	80 €	120 €	60 €
1279	Manteau de cheminée 18ème en chêne sculpté (Ht 20 x 183 x 35cm) 1 trou	80 €	120 €	10 €
1280	Armoire 18ème en chêne panneautée (Ht 210 x 160 x 65cm)	100 €	160 €	100 €
1281	Deux-corps vitré en chêne de style renaissance (220 x 130 x 55cm)	200 €	300 €	160 €
1282	Meuble en chêne 19ème à 2 portes et 3 tiroirs (Ht 210 x 165 x 55cm)	90 €	120 €	60 €
1283	Canapé-lit blanc (abîmé)	30 €	50 €	10 €
1284	Armoire en chêne (HT.250 x 200 x 70cm)	30 €	60 €	30 €
1285	Lot de 4 portes de meubles (65 x 50cm et 95 x 50cm)	30 €	40 €	20 €
1286	Bureau de pente en acajou (Ht 95 x 100 x 70cm)	80 €	120 €	80 €
1287	Fauteuil de style régence	80 €	120 €	10 €
1288	Petit bureau de style Louis XVI et son tabouret	60 €	80 €	10 €
1289	Armoire 18ème en chêne sculpté (Ht 230 x 145 x 55cm)	330 €	400 €	300 €
1290	Table de nuit en noyer	40 €	60 €	10 €
1291	Armoire en acajou (Ht 235 x 150 x 55cm)	80 €	120 €	10 €
1292	Table de cuisine de forme ronde en chêne (Ht 76 x 130cm)	80 €	120 €	10 €
1293	Série de 4 chaises Henri II en noyer	30 €	50 €	10 €
1294	Archelle en chêne (Long 165cm)	40 €	60 €	10 €

Scannez ce QRCODE
avec votre smartphone pour voir
tous les lots sur ROPS-ONLINE.BE

MARDI
25 OCTOBRE 2022

Lot 161

Ancien cabinet Anversois en bois noirci et placage d'écaille sur son socle (125 x 110 x 40cm)

2 000 / 3 000 €

Meubles & Lustres

Lot	Description	Est. Min	Est. Max	Mise à prix
1295	Série de 5 chaises de style Louis XIII	40 €	60 €	10 €
1296	Chevalet d'atelier	60 €	80 €	60 €
1297	Lutrin sur pied	60 €	80 €	20 €
1298	Armoire Louis XV 19ème en chêne (Ht.210 x 160 x 55cm)	120 €	160 €	50 €
1299	Paire de chevets de style empire en acajou, dessus marbres gris	200 €	300 €	200 €
1300	Lit de style empire en acajou rehaussé de bronzes (largeur 150cm, long 200cm)	100 €	160 €	80 €
1301	Table bureau à 2 tiroirs en bois poli, dessus cuir brun (Ht 72 x 90 x 50cm)	80 €	120 €	80 €
1302	Table en chêne à 6 pieds avec 2 allonges (Ht 80 x 240 x 120cm)	80 €	120 €	60 €
1303	Table Henri II en chêne (Ht 90 x 135 x 110cm)	60 €	80 €	40 €
1304	Pare feu en 3 volets (Ht.60cm)	30 €	50 €	20 €
1305	Deux fauteuils de style Louis XVI	60 €	80 €	10 €
1306	Important canapé de style Louis XV en chêne sculpté à oreilles (Long 170cm, Ht 113cm)	240 €	300 €	200 €
1307	Paire de bergères à oreilles de style Louis XV	160 €	240 €	140 €
1308	Chevet en chêne sculpté à 2 portes et 2 tiroirs	60 €	80 €	40 €
1309	Banc-coffre en chêne sculpté (Ht 80 x 140 x 60cm)	60 €	80 €	50 €
1310	Chevet en chêne (HT.64 x 35 x 32cm)	30 €	50 €	20 €
1311	Chaise pliante	40 €	60 €	20 €
1312	Lot de 3 chaises en acajou (2+1)	40 €	60 €	20 €
1313	Table à 6 pieds à allonges (H:75cm et Dia: 115cm)	90 €	120 €	60 €
1314	Malle de cabine de l'innovation (HT.52 x 56 x 108cm)	200 €	300 €	200 €
1315	Banquette	40 €	60 €	20 €
1316	Ancien phonographe à pavillon avec disques	200 €	300 €	140 €
1317	Paravent de fenêtre en verre peint (Ht 64cm)	60 €	80 €	30 €
1318	Mannequin de couture ancien 170 cm	40 €	60 €	40 €
1319	Paire de bergères à oreilles de style Louis XVI	300 €	400 €	300 €
1320	Tête de guibe 2007 Afrique	200 €	300 €	200 €
1321	Tête d'impala vers 2005 Tanzanie	300 €	400 €	240 €
1322	Coffre 18ème en chêne à 2 serrures (ht 60 x 120 x 60cm)	100 €	160 €	100 €
1323	Porte parapluie en laiton	60 €	80 €	30 €
1324	Table ovale à 6 pieds à allonges (sans allonges) tablette décolorée et griffée, Ht 71 x 130 x 110cm	40 €	60 €	10 €
1325	Série de 6 chaises art nouveau en chêne	160 €	240 €	100 €
1326	Grand tetras lyre naturalisé (Ht totale +/- 90cm)	160 €	240 €	160 €
1327	Voltaire d'enfant	40 €	60 €	10 €
1328	Fauteuil Louis-Philippe en acajou, dossier ajouré	60 €	80 €	10 €
1329	Voltaire d'enfant	60 €	80 €	30 €
1330	Voltaire d'enfant	60 €	80 €	30 €
1331	Berceau basculant en acajou 19ème (HT.180 x 130 x 50cm)	100 €	160 €	80 €
1332	Lot de 3 chaises anciennes	60 €	80 €	40 €
1333	Boite en bois à 3 compartiments à l'imitation de livres (42x62x40 cm)	40 €	60 €	10 €
1335	Fauteuil cabriolet de style Louis XV en tissu vert	30 €	50 €	10 €
1336	Coiffeuse vintage année 70 (116 x 75 x 30)	160 €	240 €	140 €
1337	Tabouret en bois sculpté (HT.41cm)	20 €	30 €	10 €
1338	Table de salon ovale à allonges (Ht 45 x 120 x 62 fermée)	80 €	120 €	50 €
1339	Paire de chesterfield en cuir bleu (usures)	400 €	600 €	400 €

Lot	Description	Est. Min	Est. Max	Mise à prix
1340	Fauteuil de bureau anglais en acajou	60 €	80 €	20 €
1341	Porte journaux ajouré art déco (Ht.75 x 43 x 27cm)	30 €	50 €	20 €
1342	Paire de bergères de style Louis XV	80 €	120 €	60 €
1343	Table de salon en chêne (Ht 50 x 105 x 90cm)	40 €	60 €	40 €
1344	Table basse art déco en ronce de noyer (Ht:25cm; Ø:90cm)	80 €	120 €	80 €
1345	Vitrine art déco (Ht 70 x 90 x 45cm)	50 €	70 €	40 €
1346	Série de 6 chaises de style Louis XV liégeois en chêne sculpté	240 €	300 €	240 €
1347	Deux vestiaires industriels métalliques bordeaux (184 x 60 x 30cm)	100 €	160 €	100 €
1348	Miroir sur pied vintage Lipstick 1980 (Ht175cm abimé)	60 €	80 €	30 €
1349	Armoire faite de volets (Ht.205 x 130 x 40cm)	80 €	120 €	10 €
1350	Etagère murale vintage (Ht 80 x 75 cm)	40 €	60 €	10 €
1351	Table ovale à allonges en acajou	160 €	220 €	160 €
1352	Table flamande à gueules de lions 19ème (Ht 80 x 166 x 97cm)	70 €	90 €	40 €
1353	Table de salon art déco (Ht 60cm, Ø 80cm)	40 €	60 €	10 €
1354	Lampadaire vintage en résine dorée (Ht 180cm)	60 €	80 €	40 €
1355	Série de 6 chaises paillées en chêne	40 €	60 €	10 €
1356	Dresse en marqueterie de style (95x105x50cm)	100 €	160 €	60 €
1357	Dresse 17ème en chêne à têtes de personnages (Ht:126x170x65cm)	400 €	600 €	200 €
1358	Colonne moderne en chêne (Ht 210 x 56 x 63cm)	40 €	60 €	10 €
1359	Fauteuil de style Louis XVI peint recouvert de cuir noir	80 €	120 €	40 €
1360	Armoire panneautée 18ème (Ht.225 x 165 x 65cm)	70 €	90 €	70 €
1361	Lit bateau en acajou (Larg.120cm)	80 €	120 €	10 €
1362	Paire de tables d'appoint en acajou ou bots de canapés à 1 tiroir (Ht 60 x 60 x 40cm)	60 €	80 €	40 €
1363	Encoignure (Ht 115 x 80 x 45cm) tiroir basculant	80 €	120 €	10 €
1364	Lampadaire signé Malabart à Paris (Ht 80cm)	60 €	80 €	40 €
1365	Cabinet sur pied par Alfred Chambon (Ht 160 x 140 x 70cm)	200 €	300 €	200 €
1366	Paire de bergères de style Louis XVI en hêtre sculpté et velours jaune	100 €	160 €	100 €
1367	Pique-cierge + 1 autre monté en lampe (Ht 78cm)	60 €	80 €	30 €
1368	Cruche porte-parapluie en cuivre	60 €	80 €	20 €
1369	Lot de 4 vases (2 hauts et 2 bas) avec fleurs de nacre, des années 70	50 €	70 €	10 €
1370	Lot de 3 cruches en étain et cuivre	60 €	80 €	50 €
1371	Encoignure (83x94x55cm)	70 €	90 €	60 €
1372	Armoire à glace	60 €	80 €	10 €
1373	Lampe métallique orientale islamique (Ht totale 182cm Ø 52cm)	400 €	500 €	400 €
1374	Dresse en chêne (Ht 90 x 100 x 40cm)	100 €	160 €	100 €
1376	Série de 8 chaises paillées	30 €	50 €	10 €
1377	Table à allonges en acajou poli à 6 pieds (Ht.75 x 135 x 100cm)	200 €	300 €	80 €
1378	Table de salon en chêne de style Louis XVI (HT.45 x 90 x 40cm)	60 €	80 €	10 €
1379	Commode Louis XVI en acajou (Ht 93 x 107 x 47cm)	40 €	60 €	10 €
1380	Paire de chaises Louis-Philippe en acajou	10 €	20 €	10 €
1381	Tête de cerf au brame	90 €	120 €	70 €
1382	Bureau de style Louis XVI en bois de placage, dessus cuir (76 x 180 x 85cm)	100 €	160 €	10 €
1383	Canapé canné 19ème de style Louis XV	100 €	160 €	10 €
1384	Dresse-coffre chinoise en bois laqué à 2 poignées, pieds abîmés (Ht 95 x 110 x 50cm)	80 €	120 €	70 €
1385	Maquette de charpente en bois (Ht 70cm)	120 €	160 €	120 €
1386	Serviteur à vêtements en bois (Ht:110cm)	30 €	50 €	10 €

Lot	Description	Est. Min	Est. Max	Mise à prix
1387	Tabouret en chêne	60 €	80 €	40 €
1388	Etagère d'angle en bois à 4 plateaux (Ht 80cm)	40 €	60 €	20 €
1389	Dresse renaissance en chêne (Ht 122 x 140 x 62cm)	160 €	240 €	120 €
1390	Petite table à entretoise en bois peint (78 x 80 x 48cm)	60 €	80 €	40 €
1391	Malle ancienne	40 €	60 €	20 €
1392	Deux corps vitré art déco en chêne (Ht 195 x 120 x 52cm)	80 €	120 €	50 €
1393	Pique-cierge	60 €	80 €	20 €
1394	Fauteuil régional paillé	20 €	30 €	10 €
1395	Tablette circulaire en marbre (Ø 85cm)	60 €	80 €	10 €
1396	Deux-corps scriban en chêne, dessus niche 18ème (Ht 200 x 130 x 60cm)	500 €	700 €	500 €
1397	Salon 4 pièces 1900 style Louis XV	40 €	60 €	30 €
1398	Desserte vitrine, dessus plateau en acajou marqiueté	80 €	120 €	80 €
1399	Banc rustique (Ht 45 Lg 180cm)	40 €	60 €	10 €
1400	Fauteuil canné sculpté	30 €	40 €	10 €
1401	Banquette en bois tourné peint et canné	40 €	60 €	20 €
1402	Deux fauteuils en bois sculpté à décor de lion	40 €	60 €	30 €
1403	Lot de 9 chaises anglaises	100 €	160 €	80 €
1404	Table de salle à manger vintage verre et pied métal	120 €	160 €	80 €
1405	Pied de lampe en verre italien (Ht verrerie 55cm)	60 €	80 €	50 €
1406	Lot de fossiles	100 €	160 €	100 €
1407	Série de 4 chaises brutaliste vintage	200 €	300 €	200 €
1408	Lot de 2 dessertes vintages	60 €	80 €	20 €
1409	Colonne torsadée (Ht 90cm)	80 €	120 €	50 €
1410	Canapé 2 places de Sede en cuir brun usagé	40 €	60 €	10 €
1411	Porte Vêtements en bois Italien	100 €	140 €	80 €
1412	ancienne affiche "pilote automobile audi 1938 " dim:80 x50 cm	30 €	40 €	20 €
1413	Paire de skis en bois (L 198cm)	40 €	60 €	30 €
1414	ancienne affiche "pilote automobile audi " dim:80 x50 cm	30 €	40 €	20 €
1415	Bureau de pente Chippendale (95x60x40cm)	80 €	120 €	40 €
1416	Tabouret à vis 19ème en acajou poli	60 €	80 €	40 €
1417	Paire de tabourets	40 €	60 €	20 €
1418	Paire de tabourets de style régence	240 €	280 €	180 €
1419	Table basse de style campagnard en chêne (Ht 60cm, Ø 100cm)	60 €	80 €	60 €
1420	Bassine et aiguière orientale en cuivre doré (signature sous la bassine) petits accidents	60 €	80 €	60 €
1421	Fauteuil de style Louis XVI patiné	60 €	80 €	40 €
1422	Bureau de pente en bois poli (Ht 100 x 90 x 45cm)	100 €	160 €	60 €
1423	Chenets en fonte (Ht 60cm)	50 €	70 €	30 €
1424	Paire de fauteuils bas Napoléon III	70 €	90 €	70 €
1425	Fauteuil et repose-pied de style Louis XV	140 €	200 €	140 €
1426	Fauteuil Louis Philippe en acajou sculpté (recouvrement neuf)	80 €	120 €	50 €
1427	Pétrin en chêne (Ht 75 x 130 x 64cm)	100 €	160 €	100 €
1428	Lampadaire d'appoint en acajou 19ème à 2 bras de lumière (Ht 110cm)	80 €	120 €	50 €
1429	Boîte à chapeaux ancienne (Ht 35 x 40 x 40cm)	80 €	120 €	40 €
1430	Deux tabourets en chêne	100 €	160 €	70 €
1431	Bureau plat en chêne (Ht 80 x 155 x 95cm)	80 €	120 €	70 €
1432	Fauteuil de style Louis XV dossier ajouré, siège recouvert de tapisserie	80 €	120 €	10 €
1433	Médaillon en plâtre sur pied (Ø 54cm)	100 €	160 €	100 €

Lot	Description	Est. Min	Est. Max	Mise à prix
1434	Faisan + tête empaillés	60 €	80 €	40 €
1435	Lampadaire à décor de poisson en bois doré (H175cm)	80 €	120 €	10 €
1436	Paire de fauteuils en acajou 19ème	80 €	120 €	50 €
1437	Coffre ancien en bois peint patiné à pattes de lion (40 x 50 x 40cm)	200 €	300 €	200 €
1438	Table de milieu en noyer d'époque Napoléon III (Ht 76 x 128 x 80cm)	120 €	160 €	50 €
1439	Bergère Louis XV peinte, 18ème	160 €	240 €	160 €
1440	Paire de chaises 18ème en hêtre, entretoises	80 €	120 €	50 €
1441	Miroir doré sur pied, 20ème (Ht 160 x 40cm)	80 €	120 €	80 €
1442	JANSEGERS Maurice, buste en terre cuite, aviateur belge de la seconde guerre mondiale (Ht 55cm, à restaurer)	500 €	600 €	500 €
1443	Vitrail ancien	10 €	20 €	10 €
1444	Presse de notaire Napoléon III	40 €	60 €	10 €
1445	Confiturier en chêne (Ht 110 x 75 x 50cm)	80 €	120 €	50 €
1446	Huile sur panneau (80 x 120cm)	60 €	80 €	10 €
1447	Etagère murale patinée (Ht 74 x 88 x 23cm)	40 €	60 €	20 €
1448	Commode Louis XVI en chêne (Ht 95 x 125 x 60cm)	100 €	160 €	100 €
1449	Bahut en chêne (Ht 175 x 160 x 55cm)	200 €	300 €	100 €
1450	Meuble 1 porte en chêne (Ht.175 x 95 x 50cm)	80 €	120 €	10 €
1451	Coiffeuse de style Louis XV marquetée	100 €	160 €	60 €
1452	Commode en chêne (Ht 88 x 110 x 50cm)	80 €	120 €	10 €
1453	Tapisserie décorative (170 x 230cm)	80 €	120 €	10 €
1455	Petit meuble à abattant (Ht 105 x 55 x 45cm)	60 €	80 €	10 €
1456	Chevet en chêne à 1 tiroir	30 €	40 €	30 €
1457	Paire de chaises + petite banquette en acajou	60 €	80 €	50 €
1458	Deux-corps vitré Louis-Philippe en acajou (Ht 187 x 108 x 50cm)	100 €	160 €	10 €
1459	Paire de chaises en chêne sculpté	20 €	30 €	10 €
1460	Coffre gothique, pli de serviettes ancien (Ht 60 x 120 x 50cm)	160 €	240 €	160 €
1461	Coffre en chêne 19ème (Ht 60 x 105 x 55cm)	100 €	160 €	80 €
1462	Etagère à musique Napoléon III	40 €	60 €	20 €
1463	Tabouret de piano Napoléon III	30 €	50 €	30 €
1464	Paire de bergères de style Louis XV (Ht 88cm)	100 €	160 €	100 €
1465	Meuble deux-corps formant bureau en marqueterie, Liège XVIIIème (150 x 167 x 63cm)	1600 €	1800 €	1600 €
1466	Etagère à musique noire (110 x 45 x 35cm)	70 €	90 €	70 €
1467	Archelle de style régence en bois patiné (Ht 157 x 193cm)	100 €	140 €	30 €
1468	Armoire 2 portes française (Ht.210x 130 x 60cm)	140 €	200 €	80 €
1469	Deux-corps vitré en chêne 19ème (Ht 195 x 145 x 50cm)	300 €	400 €	180 €
1470	Paire de chaises/escabelles dont une restaurée	60 €	80 €	20 €
1471	Table d'appoint en acajou, dessus plateau (Ht 75 x 75 x 55cm)	60 €	80 €	10 €
1472	Deux-corps vitré en chêne (Ht 215 x 175 x 50cm)	140 €	200 €	100 €
1473	Petite table en chêne à 1 tiroir (65 x 90 x 55cm)	60 €	80 €	10 €
1474	Table d'appoint anglaise à 1 tiroir (Ht.78 x 73 x 43cm)	80 €	120 €	80 €
1475	Armoire namuroise 18ème en chêne (Ht 260 x 140 x 60cm)	600 €	800 €	500 €
1476	Table de salon ronde de style Louis XV en hêtre sculpté (Ht.74cm, Ø 74cm)	60 €	80 €	40 €
1477	Croix de cimetière en fer (HT.156cm)	10 €	20 €	10 €
1478	Bureau de pente Louis XVI en chêne (Ht 105 x 90 x 45cm)	100 €	160 €	100 €
1479	Armoire 19ème en acajou poli (HT.225 x 140 x 50cm)	80 €	120 €	10 €
1480	Fauteuil vintage en skaï vert	30 €	40 €	10 €

Lot	Description	Est. Min	Est. Max	Mise à prix
1481	Table en chêne sculpté de style Louis XV liégeois (Ht 72 x 82 x 72cm)	80 €	120 €	60 €
1482	Petit meuble à tiroirs (Ht.40 x 50 x 25)	60 €	80 €	10 €
1483	Table à rabats en acajou (Ht 75 x 95 x 45cm)	60 €	80 €	20 €
1484	Dresse en chêne 19ème (Ht 95 x 100 x 50cm)	140 €	200 €	60 €
1485	3 tables gigognes marquetées	40 €	60 €	20 €
1486	Poussette d'enfant 19ème	60 €	80 €	30 €
1487	Lit d'enfant patiné de style Louis XV	40 €	60 €	30 €
1488	Lot de fossiles	100 €	160 €	100 €
1489	Table Boulle Napoléon III (Ht 78 x 135 x 80cm)	600 €	800 €	600 €
1490	Fauteuil art déco en palissandre	30 €	40 €	10 €
1491	Table de salon Chippendaele (Ht 70cm, Ø 80cm)	40 €	60 €	30 €
1492	Meuble mosan 18ème en chêne sculpté à 4 portes et 1 tiroir (Ht 150 x 130 x 50cm)	300 €	400 €	300 €
1493	Bahut 4 portes époque renaissance flamande en chêne sculpté et ébène (Ht.140 x 165 x 70 cm)	160 €	240 €	160 €
1494	Canapé de style (Long 150cm)	100 €	160 €	50 €
1495	Porte-manteaux murale en laiton (Lg 100cm)	40 €	60 €	20 €
1496	Paire de bergères de style Louis XV	160 €	240 €	100 €
1497	Chaise en acajou + panier à linge + 2 tables d'appoint à décor floral	40 €	60 €	10 €
1498	Paire de fauteuils + 3 chaises de style Louis XVI peintes	100 €	160 €	80 €
1499	Chaise escabeau en chêne	80 €	120 €	80 €
1500	Série de 6 chaises	200 €	300 €	160 €
1501	Fausse paire bergère de style Louis XVI	180 €	200 €	120 €
1502	Paire de fauteuils de nourrice	80 €	120 €	40 €
1503	Table de salon de style Louis XVI en acajou, dessus marbre blanc et galerie en laiton (Ht 50 x 100 x 54cm)	80 €	120 €	50 €
1504	Série de 4 fauteuils club	60 €	80 €	10 €
1505	Porte-parapluie en fonte à décor de chien	60 €	80 €	40 €
1506	Chevet marqueté à 3 tiroirs, dessus marbre	60 €	80 €	40 €
1507	Bureau anglais en chêne (Ht 113 x 156 x 78cm)	60 €	80 €	50 €
1508	Chaise d'enfant (à restaurer)	60 €	80 €	20 €
1509	Renard et faisan naturalisés	60 €	80 €	30 €
1510	Coffre en chêne (Ht 55 x 95 x 50cm)	80 €	120 €	40 €
1511	Table anglaise à rabats en acajou, pied central (Ht 72 x 90 x 90cm)	80 €	120 €	10 €
1512	Cheval en cuir (Ht 67cm)	80 €	120 €	50 €
1514	Porte-parapluie en cuivre repoussé	40 €	60 €	10 €
1515	Candélabre en bronze (Ht 140 x 70cm)	300 €	400 €	100 €
1516	Deux chaises de style	20 €	30 €	10 €
1517	Guéridon dessus marbre (Ht 70 Ø 80cm)	60 €	80 €	30 €
1518	Lampe en terre cuite représentant Esmeralda (ht 100cm, accidents et restauration)	400 €	600 €	100 €
1519	Chevalet d'atelier	80 €	120 €	80 €
1520	Table parquetée (HT.72 x 78 x 38cm)	40 €	60 €	10 €
1521	Petit meuble italien 20ème à 1 porte et 1 tiroir (Ht 85 x 75 x 41cm)	80 €	120 €	50 €
1522	Paire de fauteuils de style Louis XIII, recouverts de cuir de Cordoue (usé)	80 €	120 €	50 €
1523	Grand miroir soleil 150cm diam.	140 €	200 €	100 €
1524	Armoire en chêne (203 x 138 x 62cm)	100 €	160 €	50 €
1525	Armoire en châtaignier (Ht 235 x 155 x 65cm)	100 €	160 €	50 €

Lot	Description	Est. Min	Est. Max	Mise à prix
1526	Garde-robe en chêne panneauté (210 x 140 x 60cm)	100 €	160 €	80 €
1527	Armoire Louis XVI en chêne (Ht 235 x 140 x 70cm)	100 €	160 €	60 €
1528	Meuble de style espagnol en noyer sculpté (HT.195 x 205 x 45cm)	160 €	240 €	160 €
1529	Série de 9 chaises de style Louis XIII 19ème (6 x 3)	140 €	200 €	40 €
1530	Armoire ancienne en chêne massif (250 x 200 x 80cm)	300 €	400 €	100 €
1531	Coffre en chêne (Ht 55 x 120 x 60cm)	100 €	160 €	70 €
1532	Lingère empire en acajou à Colonnes détachées (Ht 145 x 100 x 50cm)	100 €	160 €	90 €
1534	Vaisselier en chêne (Ht 225 x 190 x 55cm)	160 €	240 €	100 €
1535	Armoire vintage (185 x 100 x 60cm)	20 €	30 €	10 €
1536	Deux corps vitré en chêne (225x90x50)	160 €	220 €	160 €
1537	Armoire en pin à 3 portes, manque une vitre (HT.220 x 170 x 55cm)	60 €	80 €	10 €
1538	Armoire/penderie à 2 portes (Ht 225 x 150 x 60cm)	160 €	240 €	160 €
1539	Coiffeuse en acajou des années 20 (Ht 85 x 100 x 60cm) le bas garni de tissu	60 €	80 €	40 €
1540	Armoire en acajou à 2 portes (208 x 140 x 62cm)	60 €	80 €	10 €
1541	Armoire en chêne, dos incomplet (Ht 210 x 150 x 60cm)	60 €	80 €	30 €
1542	Armoire 19ème en chêne (Ht 210 x 150 x 55cm)	160 €	240 €	100 €
1543	Bonnetière	140 €	200 €	100 €
1544	Bonnetière ancienne en chêne panneauté (200x83x40cm)	100 €	160 €	100 €
1545	Mannequin en carton aux formes galbées (Ht:170cm/ petit accident)	80 €	120 €	10 €
1546	Encoignure en chêne 18ème (Ht:80x55x55cm)	60 €	80 €	50 €
1547	Cheval en papier mâché (Ht 82 x 81cm)	50 €	70 €	50 €
1548	Coffre en chêne (Ht.60 x 110 x 55cm)	80 €	120 €	40 €
1549	Volière sur pied (Ht.158 x 80 x 40cm)	200 €	300 €	200 €
1550	Volière sur pied (Ht.180 x 80 x 40cm)	200 €	300 €	200 €
1551	Volière sur pied (Ht.158 x60 x 30cm, manque porte)	100 €	160 €	100 €
1552	Colonne en bois peint Napoléon III (Ht 106cm)	60 €	80 €	20 €
1553	Guéridon Napoléon III à plateau basculant laqué (Ht 63 x 53 x 53cm)	40 €	60 €	30 €
1554	Poussette 1900	40 €	60 €	40 €
1555	Fauteuil à châssis en hêtre époque Louis XV (Ht.99cm)	100 €	160 €	100 €
1556	Meuble de couture en acajou complet avec accessoires (Ht.75 x 65 x 40cm)	80 €	120 €	50 €
1557	Chaise d'enafnt de style Louis XV peinte	80 €	120 €	50 €
1558	Table de salon ronde (Ht.46 Ø 47cm)	30 €	50 €	10 €
1560	Cruche à lait en laiton à 2 anses (Ht.20cm Ø 30cm)	20 €	30 €	10 €
1561	Fauteuil de style Louis XV en noyer sculpté, velours rouge	80 €	120 €	50 €
1562	Paire de fauteuils de style Louis XV	160 €	240 €	100 €
1563	Bibliothèque murale en chêne (Ht.80 x 70 x 25cm)	40 €	60 €	10 €
1564	Table en chêne, 18ème siècle avec une chaise (65x110x70cm)	90 €	140 €	70 €
1565	Dresse Louis philippe en acajou (Ht.100 x 125 x 55cm)	60 €	80 €	10 €
1566	Ensemble de 47 carrelages de cheminée marqué de Kortrijk	80 €	120 €	10 €
1567	Balance de type Berkel	120 €	140 €	80 €
1568	Coffre en chêne (40 x 100 x 65cm)	100 €	160 €	50 €
1569	Maison de poupée en bois peint	60 €	80 €	20 €
1570	Bureau de pente hollandais 18ème en acajou poli (ht 106 x 102 x 50cm)	40 €	60 €	10 €
1571	Table à gibier (tablette cassée) Ht 80 x 125 x 60cm	300 €	400 €	160 €
1572	Table ovale à 6 pieds + allonge (75 x 120 x 95cm)	80 €	120 €	50 €
1573	Série de 5 chaises marquetées 18ème (1 restaurée)	140 €	200 €	120 €
1574	Fauteuil cabriolet , tapisserie à refaire	10 €	20 €	10 €
1575	Guéridon en acajou poli (H:75cm et Dia:90cm)	60 €	80 €	30 €

Lot	Description	Est. Min	Est. Max	Mise à prix
1576	Série de 4 chaises Louis-Philippe en acajou poli	80 €	120 €	10 €
1577	Table d'appoint ancienne, dessus en carrelages (Ht 55 x 50 x 40cm)	20 €	30 €	10 €
1578	Fauteuil tapisserie	10 €	20 €	10 €
1579	Table de salon , piétement en métal avec tableau " Jeux de carte" sous verre (Ht.42 x 77cm)	40 €	60 €	10 €
1581	Fauteuil Louis XV	50 €	70 €	10 €
1582	Table de salon + paire de tables d'appoint en fruitier	70 €	100 €	40 €
1583	Armoire en chêne (démontée)	40 €	60 €	10 €
1584	Meuble en teck à 9 tiroirs en escalier (Ht.94 x 65 x 26cm)	80 €	120 €	50 €
1585	Guéridon acajou, dessus marbre (Dia:80cm)	100 €	140 €	100 €
1586	Lavabo en acajou, dessus marbre	60 €	80 €	30 €
1587	Commode 19ème à 3 tiroirs	80 €	120 €	80 €
1588	Console murale en bois sculpté (HT.49 x 48 x 25cm)	80 €	120 €	10 €
1589	Etagère décorative moderne (Ht.140cm)	60 €	80 €	20 €
1590	Poêlon couvert en cuivre rouge (Ht 17cm, Ø 28cm)	20 €	30 €	10 €
1591	3 valisettes de bureau dont (1 en cuir et 1 Delsey)	40 €	60 €	10 €
1592	Chevet à 6 tiroirs (Ht 88 x 40 x 40cm)	40 €	60 €	30 €
1593	Superbe secrétaire 19ème de style Henri II en merisier richement sculpté avec des sphynx, cariatides, satyres etc.. (HT.142,5 c 114 x 59cm)	1400 €	1800 €	1400 €
1594	Deux chaises Serrurier-Bovy art nouveau, (Ht 104 x 42 x 44cm, à restaurer)	300 €	400 €	300 €
1595	Table de salon anglais	40 €	60 €	10 €
1596	Vitrine à suspendre (Ht 52cm)	40 €	60 €	30 €
1597	Vasque en fonte 19ème (Ht 57cm)	140 €	200 €	140 €
1598	Tapisserie " Vue de Toscane " (140 x 180cm)	80 €	120 €	50 €
1599	Vitrine murale peinte (Ht 60 x 90 x 20cm)	80 €	120 €	30 €
1600	Lit bâteau en acajou	40 €	60 €	10 €
1601	Banc-coffre rustique, France 19ème siècle (84 x 99 x 55cm)	120 €	160 €	120 €
1602	Canapé 1930 en velours marron (ht 90 x 85 x 182cm)	160 €	200 €	150 €
1603	Paire de portes en chêne 18ème (190 x 44cm)	100 €	140 €	100 €
1604	Série de 8 chaises en chêne de style Louis XVI (cannage des assises à refaire)	20 €	30 €	20 €
1606	Commode en chêne sculpté 18ème à 3 tiroirs (Ht 95 x 85 x 60cm)	430 €	550 €	430 €
1607	Commode Louis XVI en bois poli, dessus marbre cassé (Ht 90 x 115 x 45cm)	200 €	300 €	140 €
1608	Fauteuil Louis XIII 19ème en chêne	60 €	80 €	40 €
1609	Salon vintage (à recouvrir) 3 pièces	60 €	80 €	10 €
1610	Dresse 19ème en chêne (Ht 115 x 150 x 55cm)	80 €	120 €	50 €
1611	Série de 3 chaises d'époque Louis XV en fruitier canné	80 €	120 €	60 €
1612	Fauteuil de style Louis XVI	60 €	80 €	40 €
1613	Fauteuil de style Louis XV en hêtre	60 €	80 €	40 €
1614	Fauteuil de campagne paillé	40 €	60 €	10 €
1615	Lingère rustique en chêne (153 x 86 x 50cm)	80 €	120 €	40 €
1616	Coffre bac à linge peint	30 €	50 €	10 €
1617	Table d'appoint peinte (Ht 55 x 50 x 40cm)	40 €	60 €	20 €
1618	Coffre en chêne à 2 tiroirs (Ht 80 x 115 x 55cm)	60 €	80 €	10 €
1619	Chaise gondole en acajou + 1 fauteuil paillé en fruitier	20 €	30 €	10 €
1620	Encoignure vitrée en chêne (Ht 210 x 90cm)	80 €	120 €	80 €
1621	Salon de style Louis XV en noyer sculpté (1 canapé, 4 fauteuils et 2 chaises)	300 €	400 €	300 €
1622	Balance Berkel	120 €	140 €	80 €
1623	Commode en chêne sculpté à 5 tiroirs (Ht 92 x 48 x 34cm)	60 €	80 €	30 €

Lot	Description	Est. Min	Est. Max	Mise à prix
1624	Commode anglaise à 2 tiroirs (Ht 75 x 110 x 60cm, 1 coup à un tiroir)	40 €	60 €	10 €
1626	Plateau de lit	30 €	50 €	10 €
1627	Table basse vintage (Ht 58 x 70 x 40cm)	40 €	60 €	30 €
1628	Archelle datée 1632 (Lg.200cm)	60 €	80 €	10 €
1629	Lot de 5 chaises de campagne	10 €	20 €	10 €
1630	Lit médical de marque Gotty	160 €	240 €	160 €
1631	Table en hêtre à 1 tiroir, vers 1900 (Ht 75 x 75 x 70cm)	60 €	80 €	20 €
1632	Table en acajou poli, dessus cuir (Ht 70 x 105 x 60cm)	80 €	120 €	10 €
1633	Table art nouveau dessus carrelages rapportés (Ht 75 x 83 x 62cm)	80 €	120 €	10 €
1634	Chaise escabeau	60 €	80 €	40 €
1635	Cruche à lait en cuivre datée 1968	60 €	80 €	40 €
1636	Fauteuil en acajou	20 €	30 €	10 €
1637	Table flamande en chêne sculpté (Ht 93 x 110 x 43cm)	60 €	80 €	50 €
1638	lanterne en bronze et cristal (Ht 35cm)	80 €	120 €	50 €
1639	Dérouleur mural	60 €	80 €	30 €
1640	Canapé en bois fruitier à recouvrir (Long 150cm)	140 €	200 €	80 €
1641	Commode anglaise galbée à 9 tiroirs (Ht 80 x 160 x 50cm)	80 €	120 €	50 €
1642	Dresse empire à colonnes détachées + un miroir (Ht totale 225 x 60 x 47cm)	200 €	300 €	140 €
1643	Lit bateau en acajou poli	10 €	20 €	10 €
1644	Bureau de pente anglais 18ème (Ht 105 x 90 x 50cm)	80 €	120 €	80 €
1645	Dresse en chêne (Ht 115 x 160 x 45cm)	80 €	120 €	50 €
1646	Fauteuil de campagne paillé	60 €	80 €	10 €
1647	Fauteuil cabriolet de style Louis XV, velours bleu	40 €	60 €	20 €
1648	Commode de maîtrise (Ht 26 x 32 x 25cm)	50 €	70 €	50 €
1649	Petite dresse anglaise en acajou à 3 portes et 3 tiroirs (Ht 80 x 150 x 45cm)	80 €	120 €	50 €
1650	Deux fauteuils + une chaise de style Louis XV	40 €	60 €	30 €
1651	Piano vintage ancien (Ht: 120cm)	60 €	80 €	50 €
1652	Meuble vitré de style anglais (Ht:180x100x40cm)	60 €	80 €	50 €
1653	Bureau Louis Philippe en acajou à abattant (HT.150 x 105 x 50cm)	80 €	120 €	50 €
1654	Commode de style Louis XV en marqueterie (manque marbre)	40 €	60 €	30 €
1655	Lot d'éléments pour lustre (cristaux, bobèches, ...)	80 €	120 €	60 €
1656	Buffet art nouveau en chêne (Ht: 95x120x55cm)	100 €	160 €	100 €
1657	Dresse en chêne (Ht 100 x 130 x 55cm)	80 €	120 €	50 €
1658	Lot de 6 chaises Directoire	80 €	120 €	40 €
1659	Archelle en bois peint (95 x 70 x 17cm)	20 €	30 €	20 €
1660	Comptoir (Ht.90 x 195 x 60cm)	300 €	400 €	300 €
1661	Bergère Napoléon III en bois sculpté	100 €	160 €	100 €
1662	Chaise de fumeur	100 €	160 €	60 €
1663	Balance Berkell	120 €	140 €	80 €
1664	Salon 3 pièces de style Louis XV (accident cannage)	60 €	80 €	30 €
1665	Chaise d'enfant cannée	60 €	80 €	30 €
1666	Comptoir vitré vintage (100 x 130 x 54cm)	300 €	400 €	260 €
1667	Chevet anglais sculpté en chêne (Ht.70 x 50 x 50cm)	60 €	80 €	30 €
1668	Table à rabats en noyer (Ht:80x60x75cm)	40 €	60 €	40 €
1670	Garde robe 3 portes de style Louis XV (HT.220 x 200 x 60cm)	40 €	60 €	30 €
1671	Meuble anglais en acajou double corps (Ht.175 x 85 x 50cm)	30 €	50 €	10 €
1672	Chevet peint de style Louis XVI	60 €	80 €	20 €
1673	Lot de 6 chaises design dorées recouvertes de velours brun	100 €	160 €	60 €

Lot	Description	Est. Min	Est. Max	Mise à prix
1674	Voltaire d'enfant	60 €	80 €	30 €
1675	Bureau des années 70 en wengé avec retour et classeur (70 x 180 x 80cm)	80 €	120 €	10 €
1676	Paire de chaises en acajou	10 €	20 €	10 €
1677	Chaise d'enfant en noyer scuplté, assise en paille	30 €	50 €	10 €
1678	Meuble en bois peint en vert à 2 portes et 2 tiroirs (123 x 145 x 47cm)	60 €	80 €	10 €
1679	Tôle avec autocollant Bière Mousel	30 €	50 €	10 €
1680	Lampadaire en fer forgé doré (Ht 160cm)	80 €	120 €	40 €
1681	Double rampe de chargement en acier galvanisé (Lg.200 x 30cm)	60 €	80 €	20 €
1682	Lit d'enfant en bois peint (60 x 120cm)	20 €	40 €	10 €
1683	Table en chêne Louis XV (Ht 72 x 130 x 90cm)	50 €	70 €	10 €
1685	Table ancienne à entretoise et 1 tiroir (Ht 70 x 115 x 65cm)	60 €	80 €	20 €
1686	Bureau plat à tiroirs (Ht 72 x 135 x 75cm)	40 €	60 €	30 €
1687	Encoignure en chêne (Ht 210 x 80 x 45cm)	80 €	120 €	80 €
1688	Meuble d'office en pin , plaque de marbre entre les 2 corps (Ht.230 x 132 x 53cm)	600 €	800 €	600 €
1689	Armoire Louis XV 18ème en chêne (HT.205 x 130 x 660cm)	140 €	200 €	60 €
1690	Armoire Louis XIV en chêne (HT.205 x 170 x 50cm)	160 €	240 €	80 €
1691	Armoire Louis XV en chêne (Ht 250 x 145 x 65cm)	100 €	160 €	100 €
1692	Deux-corps en chêne (Ht 250 x 120 x 65cm)	400 €	600 €	300 €
1693	Armoire en chêne de style Louis XV (Ht:230x140x60cm)	120 €	180 €	120 €
1694	Armoire Louis XV Avesnois en chêne (240 x 160 x 70cm)	80 €	100 €	80 €
1695	Armoire à glaces de style Louis XV en noyer	10 €	20 €	10 €
1696	Armoire en chêne dessus arrondi garni d'une tête d'ange (Ht.240 x 160 x 60cm)	160 €	240 €	90 €
1697	Armoire Louis-Philippe en acajou poli (Ht 190 x 145 x 55cm)	80 €	120 €	80 €
1698	Armoire Louis XV 18ème en chêne sculpté (Ht 210 x 160 x 55cm)	100 €	160 €	100 €
1700	Lot de verreries diverses	40 €	60 €	10 €
1701	Série de 8 chaises de style Louis XIII en chêne, assises et dossiers paillés	60 €	80 €	40 €
1702	Commode bordelaise galbée (83 x 106 x 55cm)	100 €	140 €	100 €
1704	Bureau secrétaire de style japonisant en bois sculpté et noirci. Scène d' oiseaux en laque. Dans le goût de Viardot. Travail français du 19eme siècle. Dimensions 149 x 57 x 47 cm.	100 €	160 €	100 €
1705	Meuble hollandais en acajou, dessus chapeau de gendarme, 19ème siècle (200x100x40cm)	100 €	140 €	70 €
1706	Marbre blanc veiné, idéal pour table bistrot (100 x 60cm)	40 €	60 €	10 €
1707	Vitrine hollandaise en marqueterie et bronze (Ht 260 x 260 x 60cm)	200 €	300 €	200 €
1708	Vitrine à 3 portes, dessus arrondi (Ht.210 x 150 x 40cm)	60 €	80 €	20 €
1709	Méridienne Louis Philippe	80 €	120 €	80 €
1710	Fauteuil de style Louis XVI	80 €	120 €	40 €
1711	3 chaises régence anciennes, 1 pied à restaurer	60 €	80 €	10 €
1712	Ciel de lit marqueté (80 x 60cm)	70 €	90 €	40 €
1713	Presse à livres en fonte	50 €	70 €	30 €
1714	Bergère de style noire, recouvrement neuf	40 €	60 €	40 €
1715	Evier mural en faïence française (Ht 65cm)	80 €	120 €	80 €
1716	Canapé Louis Philippe (Lg.160cm)	60 €	80 €	30 €
1718	Table de salon en verre	20 €	30 €	10 €
1719	Lot de pampilles et breloques	140 €	200 €	80 €
1720	Table art déco (Ht 75 x 140 x 105cm)	40 €	60 €	10 €
1721	Coiffeuse + un fauteuil et 2 chaises de style louis XVI peints	80 €	120 €	40 €

Lot	Description	Est. Min	Est. Max	Mise à prix
1722	Table en chêne à 1 tiroir (Ht 72 x 100 x 80cm)	80 €	120 €	10 €
1723	Console moderne en inox et verre (Ht.74 x 120 x 40cm)	10 €	20 €	10 €
1724	Console anglaise en acajou (Ht.70 x 70 x 35cm)	80 €	120 €	20 €
1726	Bibliothèque des années 20 (Ht 172 x 100 x 40cm)	40 €	60 €	10 €
1727	Paire de chaises de style, assises recouvertes de tapisserie	40 €	60 €	20 €
1728	Lustre vers 1980 (25 x 32cm)	20 €	40 €	10 €
1729	Table de salon en marbre, tablette étoilée octogonale (Ht.30 x 135 x 90cm)	40 €	60 €	10 €
1730	Table d'appoint en laiton et verre fumé (Ht 70 x 32 x 28cm)	60 €	80 €	20 €
1731	Chevet	30 €	50 €	10 €
1732	Série de 8 chaises de style Louis XVI cannées et cerisées	300 €	400 €	300 €
1733	Table de nuit en chêne	20 €	30 €	10 €
1734	Lot de 6 douilles d'obus (Ht 35cm)	60 €	80 €	50 €
1735	Console moderne "Rimadeio" (80 x 120 x 35 cm) (un éclat)	40 €	60 €	40 €
1736	Table d'époque Louis XVI en chêne sculpté (HT.75 x 90 x 80cm)	140 €	200 €	40 €
1737	Console et miroir en fer forgé art déco (Ht: 90x86x55cm)	60 €	80 €	10 €
1738	Table à jeux restauration en acajou	30 €	50 €	30 €
1739	Paire de tables d'appoints en chêne sculpté de style Louis XV (Ht 60 x 45 x 35cm)	60 €	80 €	30 €
1740	Banc en chêne sculpté, dossier ajouré (Ht 90 x 100 x 40cm)	160 €	240 €	160 €
1741	Paire de dressoirs design laqués blanc, dessus en marbre blanc (Ht 80 x 125 x 55cm)	140 €	180 €	140 €
1743	Paire de fauteuils, époque transition, laqués vert et or (HT.88cm)	400 €	600 €	360 €
1744	Petit miroir (68 x 50cm)	30 €	50 €	20 €
1745	Bureau de pente de style Louis XV en bois de placage (105 x 97 x 52cm)	80 €	120 €	10 €
1746	Archelle de coin (55 x 55cm)	40 €	60 €	10 €
1748	Lot de 6 fauteuils anciens en chêne et autres	100 €	160 €	100 €
1749	Paire de fauteuils de style Louis XV en acajou poli	80 €	120 €	50 €
1750	Lot de 3 fauteuils différents	30 €	40 €	10 €
1751	Paire de fauteuils de style Louis XV en noyer sculpté (à recouvrir)	100 €	120 €	60 €
1752	Malle en cuir (Ht 42 x 82 x 52cm)	20 €	30 €	20 €
1753	Salon vintage (3 places + 2 places + 1 place + 1 pouf)	50 €	70 €	20 €
1754	Chaise de nourrice + 1 fauteuil liègeois	20 €	30 €	10 €
1755	Fauteuil Napoléon III à recouvrir	40 €	60 €	10 €
1756	Table de nuit en chêne	60 €	80 €	20 €
1758	Coiffeuse Empire en acajou	100 €	160 €	80 €
1759	Lit d'enfant en fer peint grillagé (140 x 60cm)	20 €	40 €	10 €
1760	Table de nuit Louis Philippe en chêne	40 €	60 €	40 €
1761	Guéridon en acajou (H:72cm et Dia:85cm)	10 €	20 €	10 €
1762	Série de 5 chaises art déco	40 €	60 €	10 €
1763	Lavabo Louis-Philippe en acajou	50 €	70 €	50 €
1764	Série de 10 chaises de style Louis XIII recouvertes de cuir	80 €	100 €	40 €
1765	Table roulante	10 €	20 €	10 €
1766	Présentoir à fleurs en pyramide (Ht 70cm)	60 €	80 €	50 €
1767	Commode en chêne à 4 tiroirs (Ht 95 x 90 x 40cm)	80 €	120 €	60 €
1770	Paire de fauteuils, structure tubulaire acier chromé des années 70	20 €	30 €	10 €
1771	Canapé d'époque Charles X en bois poli, pieds griffes (Long 180cm)	40 €	60 €	10 €
1772	Miroir en bois stuqué peint (Ht 118 x 68cm)	80 €	120 €	80 €
1773	Pompe à graisse (Ht.65cm)	60 €	80 €	60 €

Lot	Description	Est. Min	Est. Max	Mise à prix
1774	Chevet marqueté	60 €	80 €	40 €
1775	Dessus vitré (110 x 100 x 30cm)	30 €	50 €	10 €
1776	Série de 4 chaises à bandeau en acajou	80 €	120 €	50 €
1777	Fauteuil d'enfant de style Louis XV	80 €	120 €	50 €
1778	Lit de style Louis XV	60 €	80 €	10 €
1779	Dresse galbée (88x120x60cm)	300 €	400 €	280 €
1780	Vitrine à suspendre (Ht 72cm)	40 €	60 €	30 €
1781	Bureau de pente en chêne (Ht 100 x 75 x 45cm)	60 €	80 €	10 €
1782	Petit vaisselier en chêne scupté	80 €	120 €	60 €
1783	Banc coffre rustique (Ht.132 x 104 x 52cm)	70 €	90 €	60 €
1784	Table en noyer (Ht 70 x 57 x 32cm)	40 €	60 €	20 €
1785	Prie Dieu 17ème (Ht 94 x 75 x 45cm)	100 €	120 €	100 €
1786	Table d'appoint en chêne (Ht 72 x 54 x 34cm)	40 €	60 €	10 €
1787	Vitrine en pin (Ht 115 x 85 x 35cm)	60 €	80 €	30 €
1788	Bureau plat anglais à caissons dessus en cuir vert (Ht.80 x 135 x 75cm).	60 €	90 €	60 €
1789	Table roulante Torek	60 €	80 €	20 €
1791	Archelle en chêne (Long 150cm)	40 €	60 €	30 €
1792	Archelle à tiroir	60 €	80 €	20 €
1793	Grande gibecière + 2 porte-fusils	50 €	70 €	50 €
1794	Commode Louis Philippe en acajou, dessus marbre (Ht.100 x 120 x 55cm)	60 €	80 €	30 €
1795	Table Chippendaele (Ht 54 x 94 x 55cm)	40 €	60 €	30 €
1796	Table de salon en chêne (Ht 50 x 58 x 50cm)	30 €	50 €	10 €
1797	Vitrine murale (Ht.65 x 65 x 20cm)	40 €	60 €	20 €
1798	Meuble 2 portes en noyer Louis Philippe à colonnes torsadées (Ht: 115x105x-45cm)	80 €	120 €	60 €
1799	Sellette sculptée à double étage (Ht 53cm)	80 €	120 €	80 €
1801	Coffre asiatique moderne (50 x 45 x 45cm)	40 €	60 €	10 €
1802	Malle ancienne en bois et fer forgé 18ème	40 €	60 €	10 €
1803	Deux fauteuils de style Louis XVI différents	40 €	60 €	20 €
1804	Fauteuil de style en bois sculpté	40 €	60 €	10 €
1805	Fauteuil de Herve en chêne sculpté	80 €	120 €	50 €
1806	Série de 8 chaises de style Louis XV en chêne sculpté	260 €	300 €	260 €
1807	Fauteuil Louis-Philippe en chêne	40 €	60 €	40 €
1808	Guéridon art déco (Ø 68cm, Ht.63cm)	100 €	160 €	100 €
1809	Banc de hall néogothique en chêne (Ht 105 x 95 x 50cm)	80 €	120 €	50 €
1810	Portes-manteaux et porte-parapluies art déco en fer forgé	80 €	120 €	50 €
1811	Série de 6 chaises anglaises en marqueterie (1 à restaurer)	200 €	300 €	160 €
1812	Série de 6 chaises en chêne de style Louis XV	60 €	80 €	20 €
1813	Dresse petrin Louis XV en chêne (Ht 88 x 118 x 58cm)	80 €	120 €	50 €
1814	Dresse en chêne (Ht 90 x 160 x 60cm)	140 €	200 €	100 €
1815	Malle de voyage (57 x 110 x 53cm)	60 €	80 €	40 €
1816	Table bureau + chaise (Ht 75 x 105 x 70cm)	80 €	120 €	50 €
1817	Fauteuil de style Louis XII avec tapisserie	60 €	80 €	50 €
1818	Canapé crapaud Napoléon III velours vert	40 €	60 €	10 €
1819	Bac en bois et fer forgé (Ht 45 Ø 45cm)	80 €	120 €	50 €
1820	Bureau plat à caissons en chêne de style Louis XVI (Ht 75 x 150 x 110cm)	140 €	200 €	100 €
1821	Tabouret asiatique	80 €	120 €	80 €
1822	Table tréteau en noyer	40 €	60 €	30 €

Lot	Description	Est. Min	Est. Max	Mise à prix
1823	Fauteuil vintage	80 €	120 €	40 €
1824	Fauteuil Maurice	40 €	60 €	10 €
1826	Siège de dentiste itinérant XIXème (Ht:100cm)	140 €	200 €	140 €
1827	Paire de petits bureaux de pente en chêne (Ht.85 x 60 x 50cm)	100 €	160 €	100 €
1828	Archelle en chêne (Ht 40 x 130cm)	40 €	60 €	10 €
1829	Bureau semainier à abattant en noyer (Ht 115 x 70 x 45cm)	80 €	120 €	40 €
1830	Lit art déco (Long 140cm)	80 €	120 €	10 €
1831	Coffre en chêne (Ht 70 x 130 x 60cm)	80 €	120 €	80 €
1832	Série de 4 chaises 19ème en acajou	80 €	120 €	10 €
1833	Fauteuil sculpté	30 €	40 €	10 €
1834	Série de 6 chaises de style Louis XIII en cuir foncé	140 €	200 €	100 €
1835	Commode en chêne (Ht 87 x 105 x 50cm)	140 €	200 €	100 €
1836	8 chaises Louis-Philippe acajou sculpté	100 €	160 €	100 €
1837	Panneaux 2 x x2, en chêne sculpté (70 x 30cm)	90 €	140 €	80 €
1838	Ancien harmonium (143 x 113 x 50cm)	60 €	80 €	10 €
1839	Canapé-lit moderne une personne	60 €	80 €	10 €
1840	Série de 4 chaises en acajou Louis Philippe	80 €	120 €	60 €
1841	Plafonnier en verre art nouveau signé Schneider (Ø 46cm)	100 €	160 €	80 €
1842	Chaise Maurice de style Louis XV	40 €	60 €	10 €
1843	Lit de style Louis XVI à tissu rose	40 €	70 €	30 €
1844	Table de nuit en noyer	10 €	20 €	10 €
1845	Chevet art déco sommé d'un marbre	30 €	40 €	20 €
1846	Lit batard en acajou	10 €	20 €	10 €
1847	Table de style Louis XVI patinée (Ht 75 x 82 x 50cm)	60 €	80 €	40 €
1848	Console en chêne 1900 (Ht 80 x 83 x 46cm)	20 €	30 €	10 €
1849	Lot de 6 chaises Henri II	60 €	80 €	20 €
1850	Table en chêne sculpté (Ht 77 x 90 x 10cm)	40 €	60 €	10 €
1851	Lot de 3 chaudrons en cuivre	40 €	60 €	20 €
1852	Deux corps en chêne avec horloge (245x130x67cm)	400 €	460 €	260 €
1853	Fauteuil Louis XIII 19ème en chêne	60 €	80 €	40 €
1854	Malle métallique avec 4 étagères Tomado	60 €	80 €	10 €
1856	Table Louis XVI peinte (72x95x80cm)	80 €	120 €	50 €
1857	Coffre d'aisance en chêne (HT.50 x 45 x 45cm)	80 €	120 €	50 €
1858	Fauteuil de tram	100 €	160 €	100 €
1859	Chaise art nouveau en acajou, fissures, tissu d'origine	60 €	80 €	30 €
1860	Etagère à suspendre (150 x 130 x 25cm)	80 €	120 €	30 €
1861	Table et 6 chaises liégeoises	300 €	400 €	300 €
1862	Fauteuil 17ème à haut dossier en noyer sculpté	80 €	120 €	60 €
1863	Fauteuil Louis XIII en noyer	80 €	120 €	50 €
1864	Lit de style Empire	50 €	80 €	10 €
1865	Lit ancien en fer forgé (145 x 70 x 104cm)	20 €	30 €	10 €
1866	Lit en bois poli	50 €	70 €	10 €
1867	Lit ardennais en chêne	80 €	120 €	50 €
1868	Table d'appoint Napoléon III (70 x 50 x 35cm)	60 €	80 €	20 €
1869	Fauteuil cabriolet	10 €	20 €	10 €
1870	Desserte en laiton, art nouveau (Ht 88cm)	80 €	120 €	60 €
1871	Petit meuble d'appoint sculpté (87 x 70 x 32cm)	80 €	120 €	40 €
1872	Commode en merisier (Ht 80 x 85 x 40cm)	80 €	120 €	50 €

Lot	Description	Est. Min	Est. Max	Mise à prix
1873	Lit bateau en acajou (120 x 200cm)	60 €	80 €	10 €
1874	Meuble double corps en bois patiné (240 x 132 x 50cm)	100 €	160 €	50 €
1875	Lot de 4 panneaux néogothiques en chêne (Ht 90 x 70cm)	80 €	120 €	40 €
1876	Armoire ardennaise (Ht 195 x 135 x 35cm)	100 €	160 €	80 €
1877	Encoignure 20ème (Ht.181cm)	40 €	60 €	20 €
1878	Dresse en chêne à 2 portes et 3 tiroirs (Ht 92 x 180 x 50cm)	140 €	200 €	100 €
1879	Table en chêne peinte (75 x 110 x 50cm)	40 €	60 €	10 €
1880	Table en chêne 19ème (75 x 95 x 65cm)	50 €	70 €	20 €
1881	Fauteuil de style Louis XV en noyer sculpté	80 €	120 €	50 €
1882	Chaise espagnole ancienne en noyer avec bandes noircies	40 €	60 €	40 €
1883	Guéridon anglais en acajou filet clair pivotant (Ht.71cm Ø 130cm)	100 €	160 €	100 €
1884	Fauteuil pliable canné	60 €	80 €	20 €
1885	Side board galbé anglais en acajou 19ème (Ht 95 x 185 x 62cm)	60 €	80 €	40 €
1886	Série de 4 chaises de style Louis XV en acajou sculpté	60 €	80 €	40 €
1887	Commode de style Louis XV à 3 tiroirs, en chêne sculpté (Ht 94 x 120 x 50cm)	140 €	200 €	100 €
1888	Dresse en chêne à 2 portes et 2 tiroirs, 18ème (Ht 100 x 145 x 60cm)	100 €	160 €	100 €
1889	Deux-corps vitré de style Renaissance	160 €	240 €	120 €
1890	Petite vitrine marquetée (Ht 92 x 50 x 33cm)	160 €	240 €	100 €
1891	Table de salon en chêne sculpté (55 x 70 x 55cm)	30 €	50 €	10 €
1892	Vitrine à suspendre (HT.94 x 80 x 33cm)	60 €	80 €	20 €
1893	Table en chêne, pieds torsadés (Ht 65 x 80 x 90cm)	100 €	160 €	100 €
1894	Meuble en chêne à 2 portes (Ht 110 x 140 x 60cm)	70 €	100 €	60 €
1895	Table ronde rustique à système de rabbat (Ht 73 Ø 80cm)	40 €	60 €	10 €
1896	Deux banquettes de cinéma (5 places)	140 €	200 €	140 €
1897	Série de 6 chaises de style régional paillées	80 €	120 €	40 €
1898	Dresse Louis Philippe en acajou dessus marbre Ste Anne (HT.100 x 125 x 55cm)	80 €	120 €	50 €
1899	Commode Louis XVI en chêne sculpté (Ht 85 x 120 x 60cm)	160 €	240 €	160 €
1900	Horloge frisonne	70 €	90 €	40 €
1901	Armoire italienne 18ème patinée (Ht 193 x 99 x 42cm)	800 €	1000 €	600 €
1902	Fauteuil de Herve ancien	50 €	70 €	50 €
1903	Dresse anglaise en chêne (Ht 87 x 130 x 57cm)	140 €	200 €	100 €
1905	Fauteuil des années 20, velours vert	10 €	20 €	10 €
1906	Chaise réglable	10 €	20 €	10 €
1907	Canapé Louis-Philippe en acajou (à recouvrir)	80 €	120 €	60 €
1908	Armoire de maîtrise art nouveau	160 €	240 €	160 €
1909	Meuble 2 portes en chêne (Ht:85x100x30cm)	60 €	80 €	50 €
1910	Table de ferme à 1 tiroir (Ht 77 x 167 x 73cm)	200 €	300 €	100 €
1911	Série de 6 chaises en noyer poli, 19ème	140 €	200 €	40 €
1912	Lanterne en fer forgé électrifiée (HT.90cm)	120 €	160 €	120 €
1913	Chevet art déco (Ht:66x45x45cm)	40 €	60 €	30 €
1914	Paire de cabriolets de style Louis XVI patinés et velours couleur chocolat	80 €	120 €	80 €
1915	Bureau à abattant Charles X à restaurer, dessus marbre (ht 145 x 105 x 50cm)	40 €	60 €	10 €
1916	Chaufferette + chaudron en cuivre	60 €	80 €	20 €
1917	Table de style Louis XVI en chêne à un tiroir (Ht 70 x 80 x 60cm)	60 €	80 €	30 €
1918	Ancien meuble en chêne à 4 portes et 2 tiroirs (Ht 155 x 144 x 56cm)	70 €	100 €	50 €
1919	Table à entretoise en chêne à 3 tiroirs (Ht 78 x 148 x 89cm)	100 €	160 €	50 €
1920	Série de 6 chaises en chêne à haut dossier, velours rouge	80 €	120 €	10 €
1921	Fauteuil inclinable	60 €	80 €	10 €

Lot	Description	Est. Min	Est. Max	Mise à prix
1922	Pharmacie murale en chêne (Ht.45 x 45 x 20cm)	60 €	80 €	40 €
1923	Vélo d'appartement de marque KETTLER	100 €	160 €	10 €
1924	Vaisselier double corps en pin (Ht 205 x 180 x 56cm)	100 €	160 €	50 €
1925	Balance, cuivres et moulins à café	40 €	60 €	20 €
1926	Tabouret d'époque empire en acajou sculpté (à recouvrir) col de cygnes, pieds griffes	160 €	240 €	160 €
1927	Meuble en chêne 18ème à 2 portes (Ht 130 x 90 x 60cm)	100 €	160 €	60 €
1928	Crâne de cheval	100 €	160 €	100 €
1930	Dresse Napoléon III	60 €	80 €	10 €
1931	Sellette tripode ajourée	60 €	80 €	10 €
1932	Davenport 20ème	100 €	160 €	100 €
1933	Commode Louis XV 18ème en chêne (Ht 90 x 125 x 60cm)	280 €	360 €	280 €
1935	Série de 6 chaises de style Louis XV peintes et paillées	120 €	220 €	70 €
1936	Une malle suivi de 4 paniers en osier	60 €	80 €	20 €
1937	Maternité en cuivre rouge (Ht 43cm)	60 €	80 €	20 €
1938	Fauteuil de style Louis XIII (accidenté)	60 €	80 €	10 €
1939	Série de 4 appliques des années 70, chrome et laiton (20 x 15cm) de Bauhmann Leuchten (Hôtel métropole)	100 €	180 €	30 €
1941	Commode en chêne de style Louis XV (Ht 97 x 122 x 62cm)	200 €	300 €	100 €
1942	Canapé design italien des années 70 (à recouvrir)	10 €	20 €	10 €
1943	Dérouleur mural porte-essuies (Ht 60 x 55 x 18cm)	40 €	60 €	10 €
1944	Fauteuil en osier et 2 pose-pieds	30 €	40 €	10 €
1945	Balustrade d'angle en chêne (Ht 71 x 200 x 60cm de retour)	80 €	120 €	50 €
1946	Cheval de manège (155x155cm)	600 €	800 €	600 €
1947	Lampadaire vintage (HT.200cm)	100 €	140 €	100 €
1948	Lampadaire en fer forgé (HT.180cm)	100 €	160 €	100 €
1949	Meuble argentier vitré en chêne patiné (Ht 188 x 100 x 45cm)	60 €	160 €	50 €
1950	Fauteuil ancien en chêne	60 €	80 €	30 €
1951	Presse à livres en chêne 18ème (Ht 100 x 60 x 40cm)	100 €	160 €	100 €
1952	Psyché à poser en acajou (Ht:75x60x25cm)	40 €	60 €	30 €
1953	Dresse 4 portes et 4 tiroirs en chêne (Ht 109 x 250 x 47cm)	100 €	160 €	50 €
1954	Dessus de vaisselier en chêne sculpté (111 x 170 x 28cm)	40 €	60 €	10 €
1955	Encoignure avec baffle (Ht 98 x 88 x 64cm)	40 €	60 €	10 €
1956	Lot de poignées de portes en laiton, fin 19ème	40 €	60 €	10 €
1957	Saumonière + autres cuivres	60 €	80 €	30 €
1958	Casserole en cuivre avec son robinet (HT.30cm)	60 €	80 €	60 €
1959	Ancienne cruche à lait en cuivre avec lettres d'étalonnage (Ht.37cm)	20 €	30 €	20 €
1960	Bureau de pente 18ème Louis XV en merisier poli (Ht 125 x 140 x 70cm)	40 €	60 €	40 €
1961	Paire de bergères de style Louis XV	60 €	80 €	40 €
1962	Toilette en acajou empire (Ht 155 x 70 x 50cm)	80 €	120 €	10 €
1963	Guéridon Louis-Philippe en acajou poli (Ht 77cm, Ø 110cm)	80 €	120 €	50 €
1964	Paire de fauteuils	60 €	80 €	50 €
1965	Bergère et 2 cabriolets velours vert	100 €	160 €	80 €
1966	Portemanteau mural en laiton (Long 200cm)	100 €	160 €	100 €
1967	Panetière provençale	160 €	240 €	160 €
1969	Console en chêne sculpté (Ht 70 x 90 x 39cm)	60 €	80 €	40 €
1970	Divan ancien (Long 160cm)	80 €	120 €	50 €
1971	Coffre160 indien sculpté (Ht.50 x 85 x 45cm)	160 €	240 €	160 €

Lot	Description	Est. Min	Est. Max	Mise à prix
1972	Etagère de coin Napoléon III (Htn 128cm)	80 €	120 €	30 €
1973	Paire de fauteuils cabriolets recouverts de tapisserie	80 €	120 €	50 €
1974	Paire de fauteuils Michel Cadestin pour Airborne (Ht 88 x 80 x 88cm)	300 €	400 €	300 €
1975	Toilette peinte (Ht.148 x 110 x 50cm)	90 €	140 €	20 €
1976	Horloge frisonne (Ht:135cm)	80 €	120 €	80 €
1977	Petite table en acajou, dessus marbre (Ht 76 x 84 x 42cm)	60 €	80 €	10 €
1978	Fauteuil de style Henry II	60 €	80 €	30 €
1979	Table ronde en chêne (Ht 70 Ø 95cm)	40 €	60 €	20 €
1980	Commode en chêne à 3 tiroirs (Ht 103 x 138 x 60cm)	100 €	160 €	50 €
1981	Harmonium Debain à Paris	30 €	50 €	30 €
1982	Table ovale à allonges à 6 pieds fuseaux (Ht 75 x 155 x 115cm)	220 €	260 €	120 €
1983	Rocking-chair en bambou	60 €	80 €	30 €
1984	Vasque en terre cuite (Ht 35 x 85 x 55cm)	80 €	120 €	50 €
1985	Lot de 6 cuivres rouges	40 €	60 €	20 €
1986	Série de 6 chaises liégeoises en chêne sculpté à haut dossier	160 €	240 €	100 €
1987	Meuble peint vitré (Ht 76 x 100 x 33cm)	80 €	120 €	50 €
1988	Commode secrétaire empire à colonnes (Ht 100 x 125 x 60cm)	70 €	90 €	70 €
1989	Chaise et repose-pied de style Louis XVI patinés	40 €	60 €	20 €
1990	Paire de fauteuils 19ème en acajou	80 €	120 €	10 €
1991	Table de salon octogonale en chêne avec tablette inférieure (HT.60cm Ø 70cm)	40 €	60 €	20 €
1992	Table espagnole (80 x 135cm)	300 €	360 €	280 €
1993	Fauteuil de style Louis XIV à haut dossier, tapisserie	80 €	120 €	50 €
1994	Table en bois blanc (Ht 75 x 120 x 65cm)	40 €	60 €	10 €
1995	Table à ouvrage en acajou	30 €	50 €	10 €
1996	Petit meuble d'appoint rustique (72 x 67 x 38cm)	40 €	60 €	10 €
1997	Fauteuil en cuir usagé	20 €	30 €	10 €
1998	Confiturier sculpté (Ht:100x70x55cm)	80 €	120 €	60 €
1999	Tête de rouane 2004 Tanzanie (Ht 130cm)	400 €	600 €	400 €
2000	Coffre en chêne 19ème (Ht 50 x 110 x 55cm)	140 €	200 €	100 €
2001	Cheval à bascule en bois	60 €	80 €	10 €
2002	Dresse Louis XV en chêne (Ht 92 x 180 x 45cm)	100 €	160 €	60 €
2003	Panetière à suspendre	200 €	300 €	200 €
2004	Fauteuil Louis Philippe en acajou	60 €	80 €	40 €
2005	Table Napoléon II en poirier noirci (Ht 73 x 98 x 63cm)	30 €	40 €	10 €
2006	Encoignure vitrée en chêne (Ht 200 x 90 x 40cm)	80 €	120 €	50 €
2007	Fauteuil d'époque Louis XIII à oreilles en noyer	200 €	300 €	200 €
2008	Tête et pied de lit en chêne sculpté armorié (120cm de largeur et pas de longerons)	140 €	200 €	140 €
2009	Table anglaise à rabats (Ht 73cm, Ø 100cm)	80 €	120 €	50 €
2010	Lot de 4 chaises vintage en hêtre (à restaurer)	40 €	60 €	20 €
2011	Voltaire d'enfant	60 €	80 €	30 €
2012	Tables gigognes	30 €	50 €	10 €
2013	Encoignure moderne dessus vitré (Ht.214cm)	60 €	80 €	10 €
2014	Table à entretoises anglaise (Ht:75x100x50cm)	80 €	100 €	80 €
2015	Table gateleg (Ht:60x60x35cm)	40 €	60 €	40 €
2016	Table de jardin en fer forgé (à restaurer) 55 x 80 x 50cm	20 €	30 €	10 €
2017	Paire de chevet peint	100 €	160 €	80 €

Lot	Description	Est. Min	Est. Max	Mise à prix
2018	Saint Hubert (armoire murale) Ht 60 x 50 x 25cm	80 €	120 €	50 €
2019	Console en bois sculpté (Ht 65cm)	40 €	60 €	10 €
2020	Table d'appoint carrée à 2 plateaux (Ht 67 x 44 x 44cm)	60 €	80 €	30 €
2021	Toilette galbée anglaise en acajou (Ht 70 x 115 x 40cm)	40 €	60 €	20 €
2022	Table à jeux (Ht 76 x 80 x 40cm)	30 €	40 €	10 €
2023	Paire de fauteuils cabriolets de style Louis XV, velours rouge	80 €	120 €	50 €
2025	Petit meuble néogothique (Ht 95 x 85 x 45cm)	200 €	300 €	160 €
2026	Table bureau sculpté à tête de renard (Ht:77x70x50cm)	80 €	120 €	60 €
2027	Petite vitrine (ancien dessus d'horloge)	30 €	50 €	10 €
2028	Fauteuil de style Louis XIII	40 €	60 €	20 €
2029	Lit peint (Largeur 120cm)	60 €	80 €	40 €
2030	Lot de cuivres (6 pièces)	40 €	60 €	40 €
2031	Lit bateau	20 €	30 €	10 €
2032	Petite armoire à 1 porte et 1 tiroir (Ht 142 x 55 x 37cm)	50 €	70 €	50 €
2033	Table à jeux portefeuille en acajou (Ht 75 x 55x 55cm)	60 €	80 €	40 €
2034	Coffre en chêne (Ht 68 x 100 x 52cm)	100 €	160 €	100 €
2035	Fauteuil à haut dossier + tabouret assorti	60 €	80 €	10 €
2036	Meuble en acajou de poupée (HT.95 x 70 x 35cm)	60 €	80 €	50 €
2037	Maison en tôle sérrigraphiée (35 x 80 x20cm)	40 €	60 €	10 €
2038	Lit bateau en acajou (Largeur 110cm)	60 €	80 €	20 €
2039	Balance pèse personne de médecin Seca	80 €	120 €	10 €
2040	Prie Dieu en chêne (Ht 95 x 65cm)	60 €	80 €	50 €
2041	Paire de chaises néogothiques en noyer	50 €	70 €	40 €
2042	Nécessaire de feu ouvert (4 pièces)	60 €	80 €	50 €
2043	Banc de hall de style Louis xv, cannage en état (Lg.100cm)	80 €	120 €	50 €
2044	Deux petites tables en chêne	40 €	60 €	20 €
2045	Fauteuil d'enafbt de style Louis Philippe en bois noirci	80 €	120 €	40 €
2046	Table patinée rouge à tiroirs (Ht 50 x 40 x 30cm)	20 €	30 €	10 €
2047	2 meubles dorés des années 50 (HT.65 et 95cm)	80 €	120 €	50 €
2048	Coffre ancien (40 x 90 x 50cm)	60 €	80 €	40 €
2049	Paire de fauteuils d'époque Louis XV	300 €	400 €	300 €
2050	Petite table de style Louis XV en chêne sculpté à 1 tiroir(Ht.51x 45 x 30cm)	60 €	80 €	40 €
2052	Petite bibliothèque directoire en acajou (Ht.90 x 80 x 25cm)	80 €	120 €	50 €
2053	Commode 4 tiroirs de style Boulle(Ht.90 x 140 x 60cm, manques)	200 €	300 €	200 €
2054	Panneau compteur pour billard (peint)	40 €	60 €	30 €
2055	Petit meuble en teck, porte ajourée (Ht.60 x 45 x 25cm)	60 €	80 €	40 €
2056	Table Henri II en chêne 19ème (75x75x47cm)	40 €	60 €	40 €
2057	Voltaire d'enfant en hêtre	60 €	80 €	30 €
2058	Petit semainier anglais en acajou (Ht.95 x 45 x 35cm)	80 €	120 €	50 €
2059	Confiturier 18ème en chêne à 1 porte et 2 tiroirs (Ht 110 x 70 x 50cm)	160 €	240 €	100 €
2060	Enseigne publicitaire à néon "Mokaturc (Liège)" vers 1960, Ø 85cm	60 €	100 €	50 €
2061	Fauteuil de bureau style insdustriel	30 €	40 €	20 €
2062	Fauteuil en chêne à pieds torsadés	40 €	60 €	30 €
2063	Poële liegeois (Ht.100cm)	100 €	160 €	80 €
2064	Série de 8 chaises paillées en chêne	100 €	160 €	80 €
2065	Meuble grillagé (Ht 150 x 100 x 45cm)	60 €	80 €	20 €
2066	Table basse en chêne sculpté (Ht 60cm, Ø 70cm)	300 €	400 €	300 €
2067	Guéridon Charles X en acajou, dessus cuir noir (Ht 75cm, Ø 100cm)	460 €	600 €	460 €

Lot	Description	Est. Min	Est. Max	Mise à prix
2068	Chaise de fumeur	80 €	100 €	60 €
2069	Série de 6 chaises sculptées en acajou	260 €	300 €	200 €
2070	Vitrine de style en acajou (164 x 98 x 42cm)	100 €	160 €	50 €
2071	Table de malade	100 €	160 €	70 €
2072	Bureau (75 x 130 x 60cm) et meuble (155 x 100 x 40cm) des années 70	160 €	240 €	160 €
2073	Maternité en cuivre rouge (Ht 46cm)	60 €	80 €	20 €
2074	Fauteuil de style régence recouvert de tapisserie	80 €	120 €	50 €
2075	Table ronde en acajou (H:75cm et Dia:100cm)	80 €	120 €	40 €
2076	Suspension vintage en vitraux (Ø 45cm)	40 €	60 €	40 €
2077	Paire de club en skaï	80 €	120 €	20 €
2078	Prie Dieu Napoléon III	60 €	80 €	40 €
2079	3 lits en chêne sculpté	80 €	120 €	80 €
2081	Meuble bar Chippendale (130x70x35cm)	60 €	80 €	30 €
2082	Bras de lumière en laiton (Ht.70 x 65cm)	60 €	80 €	20 €
2083	Desserte roulante marquetée italienne	40 €	60 €	30 €
2084	Armoire en chêne (Ht 210 x 170 x 60cm)	100 €	160 €	100 €
2085	Table à ouvrage en acajou	40 €	60 €	20 €
2086	Semainier 19ème en acajou, dessus marbre blanc (à restaurer) Ht 135 x 80 x 40cm	160 €	240 €	10 €
2087	Lit en chêne rustique (largeur 85cm)	10 €	20 €	10 €
2088	Vaisselier 18ème en chêne (Ht 175 x 165 x 50cm)	160 €	240 €	100 €
2089	Vitrine murale (Ht.70 x 70 x 20cm)	40 €	60 €	20 €
2090	Vitrine murale (Ht.70 x 70 x 20cm)	40 €	60 €	20 €
2091	Bureau de pente en chêne à 5 tiroirs (Ht 95 x 85 x 50cm)	60 €	80 €	50 €
2092	Commode de Herve 18ème en chêne à 3 tiroirs (Ht.105 x 125 x 50cm)	300 €	400 €	300 €
2093	Commode écritoire à 4 tiroirs en placage d'acajou (à restaurer) 88 x 72 x 42cm	80 €	120 €	10 €
2094	Dressoir en chêne ancien, 2 portes, 3 ttiroirs (122 x 161 x 61cm)	160 €	200 €	50 €
2095	Commode de style anglais (Ht 65 x 55 x 40cm)	20 €	30 €	10 €
2096	Bureau à dos d'âne en chêne (104 x 115 x 55cm)	80 €	120 €	10 €
2097	Porte fusil en chêne (130 x 60cm)	60 €	80 €	60 €
2098	Table de nuit empire à restaurer	60 €	80 €	10 €
2099	Petit meuble en chêne 17ème (HT.85 x 60 x 25cm)	100 €	160 €	100 €
2100	Coffre en chêne (Ht 76 x 114 x 58cm)	80 €	120 €	10 €
2101	Fauteuil de style Louis XVI (cannage à revoir)	60 €	80 €	40 €
2102	Commode galbée peinte, travail italien (85 x 120 x 55cm)	300 €	400 €	300 €
2103	Paire de chaises	20 €	30 €	10 €
2104	Table de salon ancienne en noyer et chêne (Ht 56 x 94 x 60cm)	80 €	120 €	40 €
2105	Piano droit Royal	140 €	200 €	80 €
2106	Coffre gothique en chêne sculpté (Ht 70 x 125 x 40cm)	160 €	240 €	120 €
2107	Chaise espagnole (HT.140cm)	60 €	80 €	40 €
2108	Table gate leg	50 €	70 €	10 €
2109	Secrétaire de pente en chêne (Ht:80x70x60cm)	60 €	80 €	50 €
2110	Série de 4 chaises de style	60 €	80 €	10 €
2111	Colonne en chêne (Ht 80cm)	40 €	60 €	40 €
2112	Guéridon	50 €	70 €	10 €
2113	Meuble vitré art déco (Ht 80 x 80 x 50cm)	80 €	120 €	80 €
2114	Fauteuil de style Louis XVI en hêtre sculpté	60 €	80 €	40 €
2115	Semainier en bois peint (Ht 140 x 70 x 40cm)	140 €	200 €	100 €

Lot	Description	Est. Min	Est. Max	Mise à prix
2116	Chaise longue 18ème	500 €	700 €	500 €
2117	Médailler ou petit semainier en merisier (Ht 95 x 70 x 40cm)	160 €	240 €	120 €
2118	Commode en acajou (Ht 83 x 90 x 50cm)	60 €	80 €	30 €
2119	Meuble à poser en chêne à 2 portes (Ht 65 x 80 x 30cm)	60 €	80 €	20 €
2120	Meuble à 1 portes en chêne, en partie renaissance (ht 185 x 90 x 60cm)	80 €	120 €	10 €
2121	Canapé + 2 bergères de style Louis XV	100 €	160 €	80 €
2122	Lot de 6 cuivres	40 €	60 €	10 €
2123	Brasero dans sa table	50 €	70 €	50 €
2125	Lot de 3 chaises (2+1) + 1 passet	20 €	30 €	10 €
2126	Secrétaire ou coiffeuse en teck, design danois des années 60	160 €	240 €	100 €
2127	Commode Henri II en acajou (Ht 83 x 106 x 54cm)	60 €	80 €	10 €
2128	Lingère en fruitier (HT.160 x 105 x 50cm)	60 €	80 €	10 €
2129	Socle ou archelle à gueules de lion	30 €	50 €	10 €
2130	Etagère moderne peinte	60 €	80 €	30 €
2132	Prie Dieu néogothique en bronze	40 €	60 €	20 €
2133	Table ronde en noyer de style Chippendaele (Ht 75cm, Ø 90cm)	80 €	120 €	50 €
2134	Lot de carrelage 1900	80 €	120 €	50 €
2135	Série de table + 6 chaises scandinaves design (Ht:75x160x100cm)	300 €	400 €	300 €
2136	Armoire à glace Louis-Philippe en noyer poli (ne se démonte pas) Ht 195 x 95 x 40cm	80 €	120 €	50 €
2137	Deux-corps vitré en chêne (Ht: 230x130x50cm), manque retour de la corniche, le bas formant un secrétaire	80 €	120 €	60 €
2138	Grande paire de fauteuils en fer forgé, velours rouge (138 x 65 x 55cm)	200 €	260 €	200 €
2139	Paire de chaises Louis-Philippe en hêtre sculpté	20 €	30 €	10 €
2140	Archelle en chêne à 9 crochets (Lg 185cm)	30 €	50 €	10 €
2141	Siège percée en chêne 18ème	80 €	120 €	80 €
2142	Vitrine d'exposition (ht 30 x 104 x 43 cm).	60 €	80 €	10 €
2143	Meuble 18ème en chêne sculpté à 2 portes (Ht 110 x 145 x 55cm)	80 €	120 €	10 €
2144	Table basse chromée plaque en verre (éclats manque 1 coin))	50 €	70 €	50 €
2145	Lot de 2 bassines à confiture en cuivre + poêlons	40 €	60 €	20 €
2146	Commode acajou	80 €	120 €	30 €
2147	Desserte en bois avec plateau amovible et titroir (70 x 70 x 45cm)	20 €	30 €	10 €
2148	Série de 4 appliques en laiton de Bauhmann Leuchten (Hôtel métropole) (20 x 15cm)	100 €	180 €	20 €
2149	Chaise d'enfant en bois	100 €	160 €	60 €
2150	Paire d'embrasses de rideau fin 19ème	20 €	30 €	10 €
2152	Chaise d'enfant Thonet	30 €	50 €	20 €
2153	Ancien téléphone Bell Mural (70cm)	50 €	70 €	20 €
2154	Paire de douilles d'obus (Ht 22cm, Ø 22cm)	60 €	80 €	30 €
2155	Petite vitrine en bois peinte (93 x 60 x 44cm)	160 €	240 €	160 €
2156	Lot de verres anciens et caisses de rangement en bois	60 €	80 €	50 €
2157	Bureau en pitchpin (80 x 150 x 78cm)	40 €	60 €	40 €
2158	2 appliques murales dont 1 électrifiée, montées sur bois	10 €	20 €	10 €
2159	Tabouret africain (Ht 22cm)	40 €	60 €	10 €
2160	Niche en chêne sculpté (58 x 45 x 13cm)	40 €	60 €	10 €
2161	7 poêles en cuivre	40 €	60 €	10 €
2162	Ancienne caisse enregistreuse 55x40x45cm	60 €	80 €	40 €
2163	Fauteuil 19ème en acajou poli	50 €	70 €	10 €
2164	Berceau basculant	60 €	80 €	10 €

Lot	Description	Est. Min	Est. Max	Mise à prix
2165	Berceau et 8 poupées	100 €	160 €	40 €
2166	Bureau de coin en acajou (Ht 74 x 120 x 150cm x prof 40cm)	100 €	160 €	100 €
2167	Fontaine en tôle émaillée	40 €	60 €	30 €
2168	Coffre gothique (83 x 150 x 67cm)	1300 €	1500 €	1300 €
2169	Couseuse palissandre	500 €	600 €	460 €
2170	Hotte de vigneron en cuivre repoussé	60 €	80 €	30 €
2171	Coffre en chêne 18ème (Ht 60 x 130 x 60cm)	100 €	160 €	100 €
2172	2 anciens paniers à Champagne Pommery et GH Mumm	30 €	40 €	10 €
2173	Porte fusil en chêne (Ht.104 x 100cm)	40 €	60 €	10 €
2174	Coffre en chêne sculpté 18ème (Ht 60 x 115 x 60cm)	100 €	160 €	100 €
2175	Seau en cuir + chaudron en cuivre rouge	80 €	120 €	20 €
2176	Etagère en acajou (75x60x40cm)	60 €	80 €	30 €
2177	Suite de 4 tabourets vintage, Meurop	50 €	70 €	20 €
2178	Deux bassinoires en cuivre rouge et jaune (manque 1 manche)	60 €	80 €	10 €
2179	Lingère en orme (Ht 140 x 110 x 45cm)	60 €	80 €	10 €
2180	Chaudron en bronze (Ht 20cm)	140 €	200 €	100 €
2181	Petit arrosoir anglais en cuivre jaune (Ht 26cm)	40 €	60 €	20 €
2183	Lot de 4 jardinières en dinanderie (Ht 17cm)	60 €	80 €	40 €
2184	Table d'appoint en chêne (H:65cm et Dia:70cm)	80 €	120 €	50 €
2185	Lot de 2 lanternes de Fiacre	80 €	120 €	30 €
2186	Jardinière sur pied en chêne sculpté (Ht 95 x 60 x 40cm)	100 €	160 €	100 €
2187	Samovar en bronze 19èm, phrase en cyrillique sur le dessus (Ht 55cm)	100 €	140 €	20 €
2188	Table d'appoint en acajou	60 €	80 €	20 €
2189	Vase italien en cuivre repoussé (Ht 55cm)	60 €	80 €	30 €
2190	Cruche porte parapluies en cuivre	40 €	60 €	10 €
2191	Bureau à volet art déco en chêne (HT.114,5 x 149 x 78cm)	160 €	240 €	160 €
2192	Commode de style Louis XV en chêne (Ht.80 x 85 x 40cm)	60 €	80 €	20 €
2193	Lit bateau en acajou (200 x 120cm + sommier)	20 €	30 €	10 €
2194	Table de nuit en merisier	40 €	60 €	10 €
2195	Bureau empire à abattant en acajou	100 €	160 €	60 €
2197	Table de nuit 19ème en frêne, dessus marbre	10 €	20 €	10 €
2198	Miroir vénitien (100 x 110cm, manques)	120 €	140 €	100 €
2199	Meuble ouvert en acajou (Ht 75 x 105 x 55cm)	80 €	120 €	50 €
2200	Lit bateau en acajou	60 €	80 €	10 €
2201	Encoignure en chêne (Ht 125 x 90cm)	80 €	120 €	50 €
2202	Bureau de pente en chêne (Ht: 95x85x40cm)	40 €	60 €	30 €
2203	Chevalet d'atelier	50 €	70 €	50 €
2204	Table de nuit en acajou, dessus marbre blanc	20 €	30 €	10 €
2205	Dressoir en chêne rustique (93 x 158 x 51cm)	160 €	200 €	50 €
2206	Vitrine en marqueterie à 1 porte et 4 tiroirs, dessus marbre (Ht 125 x 50 x 40cm)	200 €	300 €	200 €
2207	Petit bureau de pente anglais en acajou	80 €	120 €	50 €
2208	Confiturier en chêne ancien (92 x 80 x 57cm)	60 €	80 €	10 €
2209	Dressoir en chêne début XVIIIème, 2 portes, 2 tiroirs (117 x 150 x 50cm)	100 €	140 €	50 €
2210	Prie Dieu en chêne (100 x 60 x 50cm)	60 €	80 €	10 €
2211	Bureau de pente en chêne, 18ème (Ht 90 x 105 x 60cm)	100 €	160 €	100 €
2212	Dresse en chêne, début XIXème(60	60 €	80 €	50 €
2213	Berceau ancien en bois (Long 77cm)	40 €	60 €	10 €

Lot	Description	Est. Min	Est. Max	Mise à prix
2214	Secrétaire à colonnes en chêne sculpté (145 x 105 x 60cm)	140 €	200 €	100 €
2215	Jeu de croquet JOSCO 67	80 €	120 €	80 €
2216	Meuble à 1 porte et 3 tiroirs vers 1920 (150 x 100 x 50cm)	80 €	120 €	50 €
2217	Régulateur mural (HT.110cm)	80 €	120 €	50 €
2218	Dresse Louis XV en fruitier (Ht 105 x 145 x 65cm)	100 €	160 €	100 €
2219	Sellette en bois teinté ébène, torsadée (HT.54cm Ø 20cm)	40 €	60 €	10 €
2220	Lampadaire en cuivre ancien (Ht.180cm)	10 €	20 €	10 €
2221	Horloge frisonne	90 €	120 €	50 €
2222	Canapé Louis-Philippe en acajou (Long 170cm)	100 €	160 €	100 €
2223	Table de salon en chêne (Ht 50 x 155 x 55cm)	60 €	80 €	40 €
2224	Fauteuil de style Louis XVI doré	80 €	120 €	50 €
2225	Fauteuil style Chesterfield couleur brun clair	60 €	80 €	50 €
2226	Meuble TV en chêne (135 x 105 x 50cm)	40 €	60 €	10 €
2227	Paire de baffles (Ht.70 x 36 x 30cm)	20 €	30 €	10 €
2228	Grande malle en osier (65 x 112 x 59cm)	60 €	80 €	40 €
2229	Encoignure en chêne 18ème, anglaise	100 €	160 €	100 €
2230	Lot de 3 trompettes	40 €	60 €	30 €
2231	Baignoire en zinc (Long 180cm)	60 €	80 €	30 €
2232	Jardinière Napoléon III marquetée et rehaussée de plaques de Sèvres	300 €	400 €	300 €
2233	Miroir oriental à 2 portes ajourées (90 x 80cm)	80 €	120 €	50 €
2234	Fauteuil ancien	40 €	60 €	10 €
2235	Vitrine à pendre en chêne (80x100x30cm)	60 €	80 €	30 €
2236	Porte-serviettes en bois sculpté	60 €	80 €	10 €
2237	Confiturier en chêne (Ht 95 x 72 x 40cm)	60 €	80 €	40 €
2238	Paire de tables de chevet	40 €	60 €	40 €
2239	Suite de 3 fauteuils en chêne sculpté	60 €	80 €	10 €
2240	Valise en cuir vers 1930 (25 x 80 x 45cm)	20 €	30 €	10 €
2241	Paire de chaises en merisier 1900 de style empire	30 €	50 €	20 €
2242	Miroir portes en laiton ajourées(60 x 46cm)	40 €	60 €	20 €
2243	Encoignure en chêne sculpté (180x100x60cm)	80 €	120 €	40 €
2244	Miroir peint à 2 portes ajourées (Ht.100 x 80cm)	60 €	80 €	20 €
2245	Table art nouveau en chêne et carrelages (Ht 74 x 76 x 53cm)	80 €	120 €	50 €
2246	Voltaire d'enfant velours vert + pose pied de style Louis XVI	80 €	120 €	50 €
2247	Chevet Louis XVI en acajou, dessus marbre (manque la traverse de face)	60 €	80 €	40 €
2248	Table de salon en laiton, dessus miroir cassé (Ht 45 x 100 x 50cm)	80 €	120 €	50 €
2249	Lot de 2 fauteuils + 4 chaises de style	60 €	80 €	30 €
2250	Coiffeuse en pin (Ht 180 x 145 x 35cm)	80 €	120 €	50 €
2251	Meuble art déco en chêne (Ht 70 x 130 x 45cm)	60 €	80 €	40 €
2252	Meuble vitrine à suspendre de style Louis XV (Ht 135 x 90 x 35cm)	40 €	60 €	30 €
2253	Vitrine art déco ouverte (miroir du bas cassé) Ht 150 x 88 x 48cm	160 €	240 €	160 €
2254	Lit corbeille (190 x 140, 1 éclat)	100 €	160 €	60 €
2255	Vitrine Biedermeier (Ht 95 x 100 x 30cm)	40 €	60 €	40 €
2256	Paire de fauteuils de style régence cannés	200 €	300 €	120 €
2257	Commode Empire en fruitier, dessus marbre (Ht.105 x 137 x 68cm)	100 €	160 €	70 €
2258	Trois carcasses de fauteuils (garnissage en blanc)	20 €	30 €	10 €
2259	Meuble étagère en bois peint (194 x 106 x 45cm)	80 €	120 €	40 €
2260	Fauteuil de style Louis XV	60 €	80 €	40 €
2261	Canapé et fauteuil crapaud à recouvrir, d'époque Napoléon III	80 €	120 €	50 €

Lot	Description	Est. Min	Est. Max	Mise à prix
2262	Paire de fauteuils et 6 chaises de style, des années 40	160 €	240 €	100 €
2263	Paire de chaises en bois sculpté	40 €	60 €	10 €
2264	Série de 4 chaises 19ème, fonds paillés	40 €	60 €	10 €
2265	Table en chêne, pieds torsadés (Ht 80 x 40 x 65cm)	60 €	80 €	40 €
2266	Canapé et repose-pieds recouvert de velours gris	180 €	240 €	180 €
2267	Fauteuil à haut dossier (Ht 112cm)	80 €	120 €	10 €
2268	Fauteuil espagnol en noyer 18ème	80 €	120 €	10 €
2269	Bureau plat à caissons en acajou, manque 2 tiroirs (Ht 80 x 140 x 85cm)	40 €	60 €	10 €
2270	4 Chaises à bandeau 19ème	80 €	120 €	10 €
2272	Dresse-pétrin 19ème en chêne (Ht.88 x 130 x 57cm)	80 €	120 €	10 €
2273	Table 18ème en chêne (Ht 68 x 135 x 73cm)	60 €	80 €	10 €
2274	Série de 8 chaises régionales (5 anciennes)	200 €	260 €	100 €
2275	Bureau en pin	60 €	80 €	10 €
2276	Encoignure 18ème en chêne (Ht 170 x 95 x 65cm)	50 €	70 €	50 €
2277	Banc d'écolier en chêne (80 x 70 x 50cm)	80 €	120 €	10 €
2278	Paire de chaises en acajou	40 €	60 €	10 €
2279	Paire de fauteuils de style Louis XV richement sculptés (116 x 74 x 53cm)	120 €	160 €	120 €
2282	Série de 6 chaises anglaises	160 €	240 €	100 €
2283	Meuble vitré Louis-Philippe en acajou à 2 portes (Ht 183 x 124 x 41cm)	100 €	160 €	10 €
2284	Bahut flamand 17ème (Ht 185 x 160 x 70cm)	300 €	400 €	300 €
2285	Deux-corps vitré 18ème en chêne (Ht 245 x 190 x 50cm)	300 €	400 €	300 €
2286	Bureau à abattant 18ème marqueté (Ht.140 X 100 X 40 cm)	160 €	240 €	100 €
2287	Banc de communion en chêne fin 17ème début 18ème (234 x 77,5cm)	120 €	160 €	120 €
2288	Banc en chêne de monastère 18ème (Ht 87cm, Lg 225cm, L40cm)	80 €	120 €	50 €
2289	Paire d'éviers en porcelaine (Lg.55 x 45 x 27cm)	40 €	60 €	10 €
2290	Commode anglaise en acajou et filets de bois clair (Ht.78 x 102)	100 €	160 €	80 €
2291	Radio ancienne de marque Siera (40x65x25cm)	40 €	60 €	10 €
2292	Psyché (socle 45 x 38 x 18cm, pas de miroir) par Fernand Chambon (Hôtel métropole)	240 €	300 €	50 €
2293	Comptoir en marbre et travertin (Ht: 90x115x65cm)	200 €	300 €	200 €
2294	Table de bistrot en métal (Ht: 70x100x55cm)	40 €	60 €	30 €
2295	Cheval à bascule en bois sculpté hongrois (Lg.72cm x 60cm, une oreille recollée)	60 €	80 €	20 €
2296	Table à rabat en acajou	220 €	260 €	220 €
2298	Lot de socles chinois	40 €	60 €	30 €
2299	Deux tables de nuit 19ème en chêne et pitchpin	20 €	30 €	10 €
2300	Fauteuil de bureau art déco	30 €	50 €	10 €
2301	Fauteuil Louis XV	100 €	160 €	60 €
2303	Table en chêne gate-leg 18ème (Ht 75 x 95 x 55cm)	100 €	160 €	100 €
2304	Petite table à rabat (75 x 60 x 40cm)	60 €	80 €	30 €
2305	Archelle peinte (Lg 125cm)	40 €	60 €	20 €
2306	Table en fonte d'atelier industriel (78 x 75 x 175cm)	120 €	160 €	120 €
2307	Paire de fauteuils de style Louis XIV à haut dossier dont 1 avec tapisserie	60 €	80 €	50 €
2308	Sculpture "Multipresse" (Ht 180cm)	160 €	240 €	60 €
2309	Dresse en chêne 19ème (HT.110 x 140 x 55cm)	100 €	160 €	100 €
2310	Coffre en bois blanc teinté (Ht.50 x 100 x 50cm)	60 €	80 €	30 €
2311	Paire de fauteuils Napoléon III	30 €	50 €	10 €
2312	Fauteuil de style Louis XIII	60 €	80 €	10 €

Lot	Description	Est. Min	Est. Max	Mise à prix
2313	Fauteuil de style Louis XVI	80 €	120 €	50 €
2314	Vitrine en métal et verre (192 x 100 x 52cm)	80 €	120 €	80 €
2315	Jardinière en bronze (sans intérieur) 20 x 49 x 17cm	80 €	120 €	80 €
2316	Bureau américain à volet (Ht 115 x 110 x 75cm)	100 €	160 €	80 €
2317	Pare feu	40 €	60 €	10 €
2318	Fauteuil Louis XIII en noyer	60 €	80 €	40 €
2319	Petit bureau de pente (Ht 100 x 57 x 35cm)	100 €	160 €	100 €
2320	Petit meuble artisanal (Ht 85 x 80 x 30cm)	60 €	80 €	50 €
2321	Horloge gaine en chêne (Ht.230cm)	20 €	30 €	10 €
2322	Dresse (Ht 105 x 100 x 50cm)	80 €	120 €	50 €
2323	Meuble en chêne à 4 portes (Ht 160 x 100 x 58cm)	60 €	80 €	40 €
2325	Bibliothèque à vitraux (Ht 170 x 100 x 40cm)	60 €	80 €	20 €
2326	Dresse Louis XV 18ème en chêne sculpté à 2 portes et 3 tiroirs (Ht 115 x 160 x 55cm)	200 €	300 €	160 €
2327	Sculpture d'époque Louis XVI (77 x 64cm)	700 €	800 €	700 €
2328	Salon complet en velours (état neuf) Long du canapé 185cm	100 €	160 €	80 €
2330	Paire de grands fauteuils en palissandre avec tapisserie	700 €	800 €	700 €
2331	Bergère d'époque Louis XIV	160 €	240 €	100 €
2332	Fauteuil relax électrique neuf	80 €	120 €	80 €
2333	Coffre gothique sculpté ancien (Ht:55x100x50cm)	120 €	160 €	100 €
2334	Bureau plat à caissons en chêne (Ht 77 x 140 x 80cm)	80 €	120 €	50 €
2336	Armoire des années 50 en merisier foncé à 4 portes (Ht 190 x 320 x 60cm)	10 €	20 €	10 €
2337	Bahut 4 portes de style renaissance (170 x 170 x 60cm)	200 €	240 €	140 €
2338	Garde-robe en chêne sculpté	200 €	300 €	200 €
2339	Meuble flamand 17ème en chêne sculpté (Ht.165 x 140 x 60cm)	160 €	240 €	100 €
2340	Armoire en acajou (Ht 185 x 105 x 50cm)	60 €	80 €	30 €
2341	Renard empaillé (langue cassée)	40 €	60 €	20 €
2342	Tête de sanglier	60 €	80 €	20 €
2343	Meuble console en chêne anglais ou hollandais (Ht:180x140x50cm)	200 €	300 €	200 €
2344	Tabouret en noyer (Ht.50cm)	40 €	60 €	20 €
2345	Tabouret en chêne (HT.30cm)	40 €	60 €	20 €
2346	Petit bahut 18ème en chêne (133 x 97 x 51cm)	1300 €	1600 €	1300 €
2347	Armoire en frêne (HT.210 x 150 x 55cm)	100 €	160 €	100 €
2348	Voltaire d'enfant	60 €	80 €	30 €
2349	Dressoir en chêne sculpté à 4 portes (Ht 95 x 210 x 60cm) moulure à refixer	80 €	120 €	50 €
2350	Horloge gaine anglaise	160 €	240 €	100 €
2351	Miroir (170 x 95cm)	60 €	80 €	30 €
2352	Lampadaire en laiton patiné (Ht.180cm)	100 €	160 €	100 €
2353	Horloge gaine en chêne	60 €	80 €	40 €
2354	Miroir Louis-Philippe en acajou (230 x 135cm)	200 €	300 €	100 €
2355	Paire de fauteuils de style clubs Louis XV en chêne à recouvrir	60 €	80 €	20 €
2356	Paire de fauteuils patinés	80 €	120 €	10 €
2357	Sculpture en pierre reconstituée "Femme" (Ht 165cm)	100 €	180 €	90 €
2358	Lavabo ouvrant en noyer poli	80 €	120 €	50 €
2359	Meuble à 3 tiroirs en placage (Ht 110 x 55 x 40cm)	200 €	300 €	200 €
2360	Vitrine anglaise en acajou marqueté à poser	80 €	120 €	40 €
2361	Miroir en noyer de style Louis XV (Ht 245 x 130cm)	100 €	160 €	60 €

Lot	Description	Est. Min	Est. Max	Mise à prix
2362	Série de 4 chaises Louis-Philippe en acajou	10 €	20 €	10 €
2363	Tabke de ferme (Ht.80 x 200 x 80cm)	100 €	160 €	100 €
2364	Lustre à globes directionnels en acier chromé, vers 1970	60 €	100 €	20 €
2365	Tête de cerf	80 €	120 €	50 €
2366	Paire de poutrelles en chêne sculpté 18ème (Lg.340 x 25cm)	400 €	600 €	400 €
2367	Lustre juif en bronze (Ht.70cm Ø 35cm)	80 €	120 €	50 €
2368	Série de 8 tabourets de jardin en plastique blanc	80 €	120 €	50 €
2369	Lampadaire pique-cierge en cuivre repoussé	80 €	120 €	10 €
2370	Fauteuil d'enfant Napoléon III	30 €	40 €	30 €
2371	Chaise Louis XVI d'époque (à recanner)	20 €	30 €	10 €
2372	Série de 6 chaises de style	40 €	60 €	10 €
2373	Armoire en chêne (18ème) 218 x 176 x 68cm	120 €	200 €	120 €
2374	Secrétaire à abattant en acajou (145x105x50cm)	80 €	120 €	20 €
2375	Meuble en chêne clair 18ème à 4 portes (Ht:225x180x50cm)	300 €	400 €	300 €
2376	Armoire 4 portes et 2 tiroirs (230x170x65cm)	300 €	400 €	260 €
2377	Bureau plat	200 €	300 €	200 €
2378	Meuble de style renaissance en chêne (Ht 185 x 120 x 55cm)	70 €	100 €	40 €
2379	Paire de chaises d'époque Louis XIII	80 €	120 €	40 €
2380	Trumeau de style Louis XVI à décor de Putti (HT.160 x 90cm)	160 €	240 €	160 €
2381	Deux-corps hollandais vitré (240x165x55cm)	400 €	600 €	400 €
2382	Paire de fauteuils de style	100 €	160 €	10 €
2383	Lanterne en laiton (HT.50cm)	60 €	80 €	40 €
2384	Lustre à plaquettes (Ht.60cm)	50 €	70 €	30 €
2385	Bouclier décoratif avec épis	60 €	80 €	40 €
2386	Lustre sphère en fer forgé (Ht 55 Ø 50cm)	60 €	80 €	40 €
2387	Lustre de style art déco signé	60 €	80 €	60 €
2388	Lustre chromé Sciolari (Ht 60cm)	80 €	120 €	80 €
2390	Porte manteau mural en laiton 100cm	80 €	120 €	80 €
2391	Meuble renaissance à 5 portes (143 x 160 x 65cm)	1600 €	2000 €	1600 €
2392	Chaise de nourrice néogothique	10 €	20 €	10 €
2393	D'Aoust, sculpture en plâtre "Corps de femme" signée (Ht 90cm)	200 €	300 €	160 €
2394	Lot de 7 extincteurs anciens	140 €	200 €	90 €
2395	Lot de 9 portes en chêne (200x82cm , 1 vitrée et une de 62 de large)	300 €	400 €	200 €
2396	Lot de 7 extincteurs anciens	140 €	220 €	90 €
2397	Tête de chevreuil	40 €	60 €	30 €
2398	Moulin à grain (Ht 75cm)	100 €	160 €	100 €
2399	Plaque de cheminée en fonte, armoriée (52 x 71cm)	40 €	60 €	10 €
2400	Petit billiard Abercrombie & Fitch (Ht.74 x 110 x 60cm)	60 €	80 €	20 €
2401	Relief en bois sculpté " Tête de Christ" (58 x 41cm)	60 €	80 €	10 €
2402	Pare feu + accessoires de feu ouvert	60 €	80 €	40 €
2403	Miroir doré 19ème (173 x 110cm)	200 €	300 €	200 €
2404	Garde-robe en chêne Louis XIII (Ht 200 x 15 x 55cm)	120 €	160 €	120 €
2406	Série de 4 chaises cannées en bois sculpté	60 €	80 €	10 €
2407	Salon de style LouisXVI (7 pièces)	70 €	90 €	40 €
2408	Fauteuil cabriolet de style Louis XV peint	60 €	80 €	10 €
2409	Miroir sculpté (HT.120 x 78cm)	80 €	100 €	70 €
2410	Deux-corps vitré en chêne sculpté de style Louis XVI (250 x 140 x 50cm)	160 €	240 €	140 €
2411	Armoire couvinoise 18ème en chêne sculpté (Ht 220 x 160 x 60cm)	80 €	120 €	80 €

Lot	Description	Est. Min	Est. Max	Mise à prix
2412	Vitrine deux-corps en chêne d'époque Louis XV 18ème	500 €	700 €	500 €
2413	Miroir peint à décor floral (122 x 80cm)	40 €	60 €	40 €
2414	Lot de 6 chaises Louis Philippe en acajou	60 €	80 €	60 €
2415	Table d'appoint (Ht 65cm)	40 €	60 €	10 €
2416	Armoire en acajou (225 x 150 x 58cm)	80 €	120 €	10 €
2417	Ciel de lit en bronze (40 x 75cm)	80 €	120 €	50 €
2418	Thermomètre hollandais en acajou	40 €	60 €	30 €
2419	Fauteuil de campagne paillé	30 €	50 €	10 €
2420	Paire de fauteuils polychromes de style Louis XVI	80 €	120 €	10 €
2421	Devant de foyer en fonte (Ht 35 x 55cm)	40 €	60 €	10 €
2422	Pare feu de style Louis XV en bronze patiné (Ht 73 x 65cm)	60 €	80 €	40 €
2423	Trumeau en bois et stuck doré (200x140cm)	200 €	300 €	200 €
2424	Colonne art déco en pierre reconstituée (Ht 85cm)	70 €	90 €	40 €
2425	Table basse à décor asiatique (ht50 Ø46)	40 €	60 €	30 €
2426	Statue de femme japonaise (ht50cm)	20 €	40 €	20 €
2427	Vase à décor asiatique (ht33cm Ø20cm)	20 €	40 €	20 €
2800	Petit lustre de Venise couleur (Ht 55cm)	100 €	160 €	100 €
2801	Lustre à 3 bobêches et vasque Daum Nancy	300 €	400 €	300 €
2802	Lustre vénitien de Murano, parfait état	140 €	200 €	140 €
2803	Lustre "Sac à perles" et bronze (Ht 180cm)	1500 €	2000 €	1500 €
2805	Lustre en bois (accidents) Ht 110cm	30 €	40 €	10 €
2806	Lustre vers 1900 en bronze et cristal (Ht 100, Ø 68cm)	160 €	240 €	100 €
2809	Lustre en laiton (HT.60 Ø 72cm)	60 €	80 €	50 €
2810	Lustre en bronze Mazarin (Ht 80cm, Ø 80cm)	200 €	300 €	200 €
2811	Lustre en cristal (Ht.90cm Ø 50cm)	300 €	400 €	240 €
2812	Lustre de style empire en tôle et bronze (Ht totale 110cm, Ø 100cm)	500 €	700 €	500 €
2813	Important lustre de Murano bicolore, double étage (Ht 125 Ø 95cm)	600 €	800 €	600 €
2814	Lustre en bronze à pampilles bicolore (Ht 110cm Ø 60cm)	600 €	800 €	600 €
2815	Lustre de Murano à 6 lampes (Ht 110cm Ø 75cm)	600 €	800 €	600 €
2816	Lustre "Sac à perles" (Ht 70cm, Ø 65cm)	500 €	700 €	500 €
2818	Lustre ancien à pampilles et bronze doré (Ht 100cm, Ø 70cm)	800 €	1200 €	800 €
2819	Lustre Marie Thérèse à 8 branches	80 €	120 €	50 €
2820	Partie de lustre en bronze	30 €	40 €	30 €
2821	Lustre en cristal blanc et mauve (Ht 90 Ø 60cm)	300 €	400 €	240 €
2822	Lustre Murano (Ht.50cm, diam.40cm)	60 €	80 €	60 €
2823	Lustre Delft (Ht.100 x 100xm)	60 €	80 €	30 €
2824	Lustre en cristal (Ht.80cm Ø 50cm)	300 €	400 €	330 €
2825	Lustre en cristal (Ht 80cm, Ø 50cm)	300 €	400 €	300 €
2827	Lustre de style Louis XV en bronze (Ht 115cm, Ø 95cm)	300 €	360 €	280 €
2828	Lustre en bronze (Ht 88cm)	120 €	160 €	120 €
2829	Lustre en laiton ancien (Ht 73cm, Ø 90cm)	100 €	160 €	10 €
2830	Lustre Art Déco à plaques (H:65cm et Dia:60cm)	240 €	300 €	240 €
2831	Plafonnier en albâtre, monture en bronze (Ø 40cm)	30 €	40 €	30 €
2832	Lanterne hexagonale en laiton (Ht totale 90cm, avec contre-poids)	40 €	60 €	30 €
2833	Lustre en cristal (Ht.75cm Ø 50cm)	40 €	60 €	40 €
2834	Lustre gerbe de blé (Ht 50cm)	80 €	120 €	40 €
2835	Lustre en Murano (Ht 75cm, Ø 50cm)	200 €	300 €	160 €
2836	Petite lanterne en métal et verre peint (Ht 45cm, 1 careau cassé	40 €	60 €	10 €

Lot	Description	Est. Min	Est. Max	Mise à prix
2837	Lustre en opaline rose (Ht 50 x 40cm)	60 €	80 €	20 €
2838	Lustre en métal doré (ht 44cm)	0 €	0 €	0 €
2839	Petit lustre en laiton cristal (Ht 60 Ø 50cm)	60 €	80 €	30 €
2840	Lustre en laiton à 6 lumières (ht 20cm + chaine, Ø 60cm)	20 €	30 €	10 €
2841	Lustre en cristal (Ht 50 Ø 30cm)	100 €	160 €	80 €
2842	Lustre en cristal (Ht 60 Ø 35cm)	100 €	160 €	80 €
2844	Lustre en métal doré et opaline (Ht 50 x 40cm)	60 €	80 €	30 €
2845	Lustre en cristal (ht 80cm, diamètre 45cm)	80 €	120 €	80 €
2847	Lustre sac à perles en bronze et cristal (H:85cm)	160 €	220 €	160 €
2848	Lustre à breloques (Ht 80cm, Ø 65cm)	80 €	120 €	80 €
2849	Lustre de style empire en tôle peinte et bronze (Ht 90 Ø 60cm)	300 €	400 €	300 €
2850	Lustre en laiton (Ht.50cm + tige Ø 50cm)	80 €	120 €	30 €
2852	Lustre en bronze à 6 lumières (Ht 60cm, Ø 70cm)	140 €	200 €	40 €
2853	Lustre à 4 bobèches en bronze 19ème	20 €	30 €	10 €
2854	Lustre en cristal (Ht 90cm)	400 €	600 €	360 €
2855	Lustre flamand (Ht 70cm)	60 €	80 €	20 €
2856	Lustre Marie Thérèse (HT.60cm)	30 €	50 €	10 €
2857	Lustre à huile hébraïque en bronze	80 €	120 €	50 €
2858	Lustre flamand à 2 étages (Ht 90 Ø 80cm)	40 €	60 €	10 €
2859	Plafonnier en albâtre et bronze à décor de frise (Ø 40cm)	60 €	80 €	50 €
2860	Lustre fleuri (Ht 60cm)	80 €	120 €	50 €
2861	Lustre flamand à 8 lumières en laiton	30 €	50 €	10 €
2862	Lustre 1900 à une vasque et 3 bobêches (Ht 80 Ø 60cm)	60 €	80 €	40 €
2863	Lustre en bronze à 3 branches avec 4 opalins, de style XVI (Ht 65cm, Ø60cm)	40 €	60 €	10 €
2865	Lustre en fer forgé à breloques (Ht.65cm)	60 €	80 €	40 €
2866	Paire de lustres "Lanternes" en acier chromé et verre des années 80 (Ht 30cm, Ø 30cm)	200 €	300 €	200 €
2868	Lustre chromé à opalines boules blanches (manque 1 boule) Gaetan Sciolari pour Boulanger (Ht 65cm)	40 €	60 €	10 €
2869	Lustre vénitien en métal doré et en cristal avec pampilles en cristal translucie violet améthyste (HT.69cm, 105 cm avec chaîne)	120 €	160 €	120 €
2870	Lustre en pâte de verre à 3 bobêches	80 €	120 €	10 €
2871	Lustre en cristal et laiton (Ht 60 Ø 30cm)	60 €	80 €	40 €
2872	Lustre de style empire en laiton (Ht 80cm, Ø 80cm)	300 €	400 €	200 €
2873	Lustre (Ht 80cm)	160 €	240 €	70 €
2874	Lanterne Val St Lambert (Ht 40cm + chaine)	60 €	80 €	50 €
2875	Lanterne hexagonale en laiton (Ht.53cm)	40 €	60 €	20 €
2876	Lustre épi en métal doré . Maison Lucien Gau à Paris(HT.70cm)	100 €	160 €	100 €
2877	Suspension des années 50, tôle perforée (Ø 43cm)	50 €	70 €	50 €
2878	Lustre suspension en tôle peinte Louis Kalf pour Philips (Ht 50cm, Ø 45cm)	60 €	100 €	50 €
2879	Lustre vintage (Ht 100cm)	80 €	120 €	50 €
2880	Lustre Sciolari, 5 points lumineux (Ht 65cm)	80 €	120 €	80 €
2881	Lustre vintage "Les rois mages" (Ø 35cm)	60 €	80 €	50 €
2882	Lustre "FUN10DM", pastilles de nacre des années 60, Verner Panton pour J.L. Über AG (Ht 30cm)	100 €	160 €	50 €
2883	Lustre cascade en acier chromé, Gaetano Sciolari pour Boulanger	160 €	240 €	100 €
2884	Lustre à pampilles (ht 95cm, Ø 80cm)	200 €	300 €	200 €
2885	Lustre Mazarin en bronze à 8 lumières (Ht 70cm, Ø 70cm)	160 €	240 €	160 €
2886	Lustre "Panier fleuri" (Ht 45cm, Ø 70cm)	80 €	120 €	60 €

Lot	Description	Est. Min	Est. Max	Mise à prix
2887	Important lustre en métal doré à 10 lumières. Maison Lucien Gau à Paris (90 x 100cm)	300 €	360 €	280 €
2888	Lustre à 8 lumières en fer forgé (H:75cm et Dia:90cm)	80 €	120 €	40 €
2889	Lustre en bronze (H:70cm)	50 €	70 €	50 €
2890	Lustre à breloques en fer forgé (Ht 60cm, Ø 50cm)	100 €	160 €	100 €
2891	Lustre à bobêches fleuries, incomplet. Maison Lucien Gau à Paris (HT.75cm)	70 €	90 €	70 €
2892	Lustre en cristal blanc et mauve (Ht 70 Ø 50cm)	100 €	160 €	100 €
2893	Petit lustre en cristal (Ht 50cm, Ø 30cm)	80 €	120 €	50 €
2894	Lot de 4 lustres modernes (Ht 50cm)	40 €	60 €	40 €
2895	2 lustres à strass de style Louis XV (Ht.60cm Ø 70cm et Ht.45cm Ø 50cm)	100 €	160 €	70 €
2896	Lustre vintage	60 €	80 €	10 €
2897	Lustre vintage chromé à 5 branches (h 65cm)	80 €	120 €	40 €
2898	Lustre "Sac à perles" (Ht 40cm)	10 €	20 €	10 €
2899	Petit lustre à pampilles Ht.50 x 35cm)	80 €	120 €	50 €
2900	Lanterne en bronze et cristal (Ht.100cm)	200 €	300 €	100 €
2901	Lustre en fer forgé et pâte de verre (Ht 40cm, Ø 50cm)	100 €	160 €	70 €
2902	Paire de petit lsutre Murano année 40	300 €	400 €	300 €
2903	Lustre art déco en onyx	60 €	80 €	20 €
2904	Lustre lanterne Val St Lambert	80 €	120 €	50 €
2905	Lustre flamand (Ht.80cm Ø 90cm)	20 €	30 €	10 €
2906	Lustre en fer forgé, coupe en pâte de verre Noverdi + 3 bobèches autres	60 €	80 €	40 €
2907	Lustre machina della luce de Catellani é Smith grand modèle feuille d'argent (Ht.130cm Ø 120cm)	1500 €	2000 €	1500 €

Scannez ce QRCODE
avec votre smartphone pour voir
tous les lots sur ROPS-ONLINE.BE

MERCREDI
26 OCTOBRE 2022

Asie

Lot 3489

Terrine-carpe Chine 18ème
Lg.27 x 17cm

1 500 / 2 000 €

Lot	Description	Est. Min	Est. Max	Mise à prix
3001	Vase en porcelaine de Chine (Ht 31cm)	600 €	700 €	600 €
3002	Pot à gingembre en porcelaine de Chien monté en lampe (HT.totale 31cm)	80 €	120 €	10 €
3003	Vase en porcelaine de Chine (Ht 28cm)	300 €	400 €	300 €
3004	Vase en porcelaine de Chine (Ht 27cm)	300 €	400 €	300 €
3005	Vase japonais à décor de dragon (Ht 30cm)	30 €	50 €	30 €
3006	Lot de 6 assiettes en porcelaine de Chine bleue (3 fêlées)	60 €	80 €	40 €
3007	Vase en porcelaine de Chine Blanc troué, pas de couvercle (Ht.24cm)	80 €	120 €	40 €
3008	Trois soucoupes + un petit bol fêlé en porcelaine de Chine	60 €	80 €	40 €
3009	Pot à gingembre en porcelaine de Chine (accident) Ht 20cm, Ø 19cm	160 €	240 €	160 €
3010	Vase asiatique marqué (Ht 18cm)	60 €	80 €	20 €
3011	Lot de 4 pochons et soucoupes en porcelaine de Chine	40 €	60 €	10 €
3012	Vase asiatique à décor d'oiseaux (Ht 21cm)	60 €	80 €	30 €
3013	1 plat (Ø 27cm) + 1 assiette en porcelaine de Chine bleue 18ème	60 €	80 €	20 €
3014	Pot (HT.14cm) + 2 soucoupes asiatiques (1 montée argent)	60 €	80 €	20 €
3015	Plat en porcelaine de Chine (Ø 25,5cm)	80 €	120 €	10 €
3016	Lot de 3 assiettes asiatiques (Cheveux)	40 €	60 €	10 €
3017	Série de 3 pochons et 3 soucoupes en porcelaine de Chine bleue	80 €	120 €	50 €
3018	Lot de 2 théières en porcelaine de Chine (H:12cm, 1 couvercle cassé)	60 €	80 €	30 €
3019	Série de 4 assiettes en porcelaine de Chine bleue (égenures)	100 €	160 €	80 €
3021	Lot de 4 assiettes et 2 bols en porcelaine de Chine blanc bleu (Ø:24cm)	80 €	120 €	60 €
3022	5 assiettes en porcelaine de Chine bleue, égrenures (1 profonde)	80 €	120 €	50 €
3023	Lot de 6 assiettes en porcelaine de Chine bleues (cheveux et éclats)	80 €	120 €	60 €
3024	Assiette en porcelaine de Chine bleue	60 €	80 €	50 €
3025	Pot couvert en porcelaine de Chine bleu (Ht 26cm)	80 €	120 €	50 €
3026	Pot à Gingembre chinois (Ht 21cm)	60 €	80 €	20 €
3027	Vase en porcelaine de Chine blanc/bleu, 19ème (Ht 35cm)	200 €	300 €	10 €
3028	Paire de vases (petits éclats) ht 30cm + pot couvert	80 €	120 €	50 €
3029	Plat en porcelaine de Chine (Ø 30cm)	600 €	700 €	600 €
3030	Bol en porcelaine de Chine (Ht 10 Ø 18cm)	200 €	300 €	200 €
3031	Vase en porcelaine de Chine "Scène de jeux au jardin" marque apocryphe KangXi (Ht 22cm)	300 €	400 €	300 €
3032	Bol en porcelaine de Chine (Ht 8 Ø 17,5cm)	300 €	400 €	300 €
3033	Theière en porcelaine de Chine (Ht 23cm) + tasse couverte (Ht 7,5 Ø 10cm)	200 €	300 €	200 €
3034	Plat en porcelaine de Chine bleue Kang-Hi vers 1700, certificat (Ø 36,5cm éclats)	80 €	120 €	80 €
3035	Coupe chinoise de marque KangXi (cheveux) Ht 6cm x Ø 16cm	100 €	160 €	80 €
3036	Pot couvert en porcelaine de Chine blanc (HT.25cm)	60 €	80 €	40 €
3037	Plat en porcelaine de Chine 17ème, décor au crabe (Ø 30cm, fèle)	70 €	90 €	70 €
3038	Lot de 3 petites assiettes en porcelaine de Chine (Ø:15cm et Ø:18cm)	70 €	90 €	70 €
3039	Plat en porcelaine de Chine bleu (Ø 29cm)	40 €	60 €	20 €
3040	Lot de 3 vases en porcelaine de Chine (Ht 14, 15, 18cm)	80 €	120 €	80 €
3041	Vase en porcelaine de Chine (Ht 21cm)	200 €	300 €	200 €
3042	5 pochons et 3 soucoupes en porcelaine de Chine 18ème	80 €	120 €	60 €
3043	Plat à fond omphalique en porcelaine de Chine bleue Kang-Hi vers 1700 (Ø 29,5 restauré)	80 €	120 €	80 €
3044	Plat en porcelaine de Chine bleue (Ht 6 Ø 24cm)	60 €	80 €	40 €
3045	Paire d'assiettes profondes en porcelaine de Chine bleue (1 cheveu)	60 €	80 €	10 €

Lot	Description	Est. Min	Est. Max	Mise à prix
3046	Petite jardinière et soucoupe en porcelaine de Chine (Ht 6.5cm)	30 €	50 €	30 €
3047	Théière en porcelaine de Chine bleue et blanche (Ht 11cm)	200 €	300 €	200 €
3048	Cafetière en porcelaine de Chine (Ht 19cm)	200 €	300 €	200 €
3049	Paire de compotiers en porcelaine de Chine (Ø 27cm) cheveux	80 €	120 €	50 €
3050	Soupière en porcelaine de Chine du 18ème siècle (23x33x26cm) une anse à recoller	160 €	200 €	160 €
3051	Légumier en porcelaine de Chine 18ème (Ht.20cm, diam.22cm)	160 €	240 €	160 €
3052	Paire d'assiettes en porcelaine de Chine bleue	60 €	80 €	30 €
3053	Pot couvert en porcelaine de Chine bleu (Ht 16cm, Ø 25cm)	200 €	300 €	200 €
3054	Deux pots à gingembre (Ht 22cm et ht 18cm) + 1 vase (Ht 22.5cm) en porcelaine de Chine 19ème (cheveux au col)	200 €	300 €	140 €
3055	Vase en porcelaine de Chine bleu à décor d'un dragon (Ht 29,8cm)	300 €	400 €	240 €
3056	Lot de 3 Vases japonais blanc et bleu en porcelaine (Ht: 30cm et 25cm)	50 €	70 €	50 €
3057	3 assiettes en porcelaine de Chine	60 €	80 €	50 €
3058	Théière + flacon + paire de vases Chine	60 €	80 €	10 €
3059	Pot couvert ou terrine en porcelaine de Chine bleu (Ht 10cm, Ø 14cm) 1 éclat	60 €	80 €	30 €
3060	2 assiettes en porcelaine de Chine (Ht.23 et 17cm)	60 €	80 €	60 €
3061	Lot comprenant 2 coupes et 1 assiette en porcelaine de Chine (accidents)	80 €	120 €	10 €
3062	Lot de 4 assiettes en porcelaine de Chine (Ø 23cm)	30 €	50 €	20 €
3063	Pot couvert en porcelaine de Chine (Ht:18cm; Ø:18cm)	30 €	40 €	10 €
3064	Lot de 2 bols en porcelaine de Chine (accidents) Ø 14cm et 14.5cm	80 €	120 €	10 €
3065	Assiette chine 24cm (cheveu)	60 €	80 €	60 €
3066	Deux bols en porcelaine de Chine (Ht 7 Ø 16cm et 9 Ø 20,5cm, un éclat)	80 €	120 €	80 €
3067	Plat en porcelaine de Chine bleu (21x26cm)	80 €	120 €	80 €
3068	Plat en porcelaine du Japon 18ème Atita (Ø 30,5cm)	120 €	180 €	120 €
3069	Plat en porcelaine de Chine bleu (Ø 26.5cm)	60 €	80 €	30 €
3070	Terrine et son plateau en porcelaine de Chine (Ht 20 x 35 x 25cm	300 €	400 €	300 €
3071	Soupière en porcelaine de Chine 18ème (18 27cm, égrenures)	100 €	160 €	100 €
3072	Lot de 2 plats Japon (Ø 30cm et Ø 34cm)	40 €	60 €	20 €
3073	Pot en porcelaine de Chine (Ht.21cm, manque le couvercle)	80 €	120 €	40 €
3074	Vase à 2 anses en porcelaine de Chine (Ht.27,5cm)	160 €	240 €	100 €
3075	Deux pots à gingembre en porcelaine de Chine	80 €	120 €	50 €
3076	Pot couvert en porcelaine de Chine (Ht.32cm, couvercle cassé)	200 €	300 €	200 €
3077	Plat + 5 assiettes en porcelaine de Chine (Ø 29cm et 23cm)	100 €	160 €	40 €
3078	Lot de 8 soucoupes et 2 bols en porcelaine de Chine bleus	60 €	80 €	20 €
3079	Plat couvert en porcelaine de Chine bleu (HT.5 x 23 x 18cm)	70 €	90 €	70 €
3080	Jardinière en porcelaine de Chine (ht 5 x 23 x 15cm)	80 €	120 €	50 €
3081	Plat en porcelaine de Chine bleue (18 x 21cm)	60 €	80 €	30 €
3082	Lot de 5 assiettes en porcelaine de Chine (Ø 22cm)	80 €	120 €	10 €
3083	Assiette et 3 soucoupes en porcelaine de Chine	60 €	80 €	60 €
3084	Grand bol en porcelaine de Chine (Ht 13,5 Ø 31,5cm)	80 €	120 €	10 €
3085	Paire de petites assiettes creuses en porcelaine de Chine bleue (Ø 16cm)	60 €	80 €	30 €
3086	3 Assiettes en porcelaine de Chine bleue (1 fêlure)	10 €	20 €	10 €
3087	Lot de 3 plats en porcelaine de Chine 18ème (restaurés)	100 €	160 €	100 €
3088	Plat en porcelaine de Chine (Ø 25cm)	100 €	160 €	80 €
3089	Bouddha rieur en pierre dure (Ht 22cm)	60 €	80 €	50 €
3090	Lampe à huile, Inde 18-19ème (HT.23cm)	100 €	160 €	80 €
3091	Lot de 6 petits vases de république chinoise (20-22cm)	40 €	60 €	30 €

Lot	Description	Est. Min	Est. Max	Mise à prix
3092	Lot de 3 assiettes en porcelaine de Chine (Ø:22cm)	30 €	40 €	10 €
3093	Paire d'assiettes en porcelaine de Chine 118ème (fèles)	60 €	80 €	50 €
3094	Sculpture asiatique en bois " personnage au tigre" (HT.totale 21cm)	80 €	120 €	30 €
3095	Bouddha en bronze (HT.22cm)	40 €	60 €	20 €
3096	Brûle parfum en porcelaine asiatique à décor d'un jeune musicien (Ht 19cm)	60 €	80 €	30 €
3097	Deux bouddhas asiatiques en bois (Ht 19 et 22cm, accidents)	60 €	80 €	20 €
3098	Statue asiatique en bronze "Jeune" (ht: 23ccm)	100 €	160 €	100 €
3099	Pot couvert (Japon) signature sous la pièce (Ht 18cm)	40 €	60 €	20 €
3100	8 soucoupes en porcelaine de Chine 18ème	80 €	120 €	40 €
3101	Vase Canton (HT.26cm)	80 €	120 €	50 €
3102	Bouddha en crristal moulé (Ht.8,5cm)	40 €	60 €	10 €
3103	Paire de chiens de Fô en terre cuite glaçurée, époque Qing (Ht.17cm)	500 €	700 €	460 €
3104	Vase en porcelaine de Chine à décor fleuri (HT.14cm)	60 €	80 €	40 €
3105	Vase asiatique en pierre dure	60 €	80 €	30 €
3106	Coupe sur pied en porcelaine de Chine (Ht 7.5cm, Ø 13cm) 1 éclat	60 €	80 €	20 €
3107	Paire de chiens de Fô en bronze (HT.18cm)	40 €	60 €	20 €
3108	Deux tasses et sous tasses en porcelaine de Chine 18ème (égrenures)	60 €	80 €	40 €
3109	4 assiettes en porcelaine de Chine (1 éclat et 1 fêle)	80 €	120 €	60 €
3110	Lot de 5 pièces diverses en porcelaine de Chine (2 vases, 2 coupelles, une cruche) (accident)	60 €	80 €	40 €
3111	Bouddha en faïence (HT.18cm)	20 €	30 €	10 €
3112	6 bols XXème en porcelaine asiatique	20 €	30 €	10 €
3113	Bouddha en bronze (Ht.16cm)	80 €	120 €	60 €
3114	Deux boites Satsuma (Ht 6,5 Ø 12cm)	40 €	60 €	10 €
3115	Pot couvert en porcelaine de Chine (Ht:22cm; Ø:21cm)	40 €	60 €	10 €
3116	bol en porcelaine de Chine 18ème (Ht:10cm; Ø:24cm)	60 €	80 €	40 €
3117	Coupe en porcelaine de Chine (Ht:9cm; Ø:29cm)	80 €	120 €	50 €
3118	Boîte couverte en cloisonné (Ht 10cm, Ø 20cm)	80 €	120 €	50 €
3119	Vase en porcelaine de Chine (Ht 28,5cm)	300 €	400 €	300 €
3120	Paire de chiens de fô en porcelaine de Chine XXème (Ht 21cm)	60 €	80 €	20 €
3121	Pot couvert en porcelaine de Chine (Ht 21cm)	300 €	400 €	300 €
3122	Statuette chinoise (Ht 31cm) "Personnage"	20 €	30 €	20 €
3123	Vase en porcelaine de Chine monté en lampe (Ht 22cm sous le soquet)	160 €	240 €	160 €
3124	Série de 4 assiettes en porcelaine de Chine fleurie	100 €	160 €	80 €
3125	Deux têtes en blanc Chine (15 x 11cm)	40 €	60 €	20 €
3126	3 chiens de fô en bronze ancien (ht 13 et 10cm)	80 €	120 €	80 €
3127	2 groupes en dents de Mamouth sculptés et signés (Ht.11cm)	80 €	120 €	80 €
3128	Paire de lions asiatiques en bronze à patine verte (Ht 17cm)	80 €	120 €	50 €
3129	Assiette en porcelaine de Chine (Ø 23cm)	60 €	80 €	10 €
3130	Paire de bols asiatiques en émaillé	40 €	60 €	10 €
3131	Plat Imari (Ø 40cm)	60 €	80 €	20 €
3132	Coiffe de l'Asie centrale	80 €	120 €	50 €
3133	Gardien du temple en terre cuite patinée (HT.55cm)	60 €	80 €	30 €
3134	Coiffe népalaise ou autre	80 €	120 €	50 €
3135	Coiffe asiatique en soie	60 €	80 €	20 €
3136	Vase cornet en porcelaine de Chine 18ème capucin (restauration au col) Ht 40cm	200 €	300 €	200 €
3137	Plat en porcelaine de Chine 18ème (Ø.40cm)	800 €	1200 €	800 €

Lot	Description	Est. Min	Est. Max	Mise à prix
3138	Bouteille en porcelaine de Chine ancienne, monture en argent	120 €	180 €	120 €
3139	Statue en bois guanyin sur socle (27 x 12, accidents)	30 €	50 €	30 €
3140	Lot de 2 vases en porcelaine de Chine (Ht 25cm)	200 €	300 €	200 €
3141	Bouddha en bronze	60 €	80 €	60 €
3142	Cache-pot en porcelaine de Chine (Ht 19cm, Ø 24cm)	80 €	120 €	40 €
3143	Paire de plats Japon (Ø 27, 1 cassé)	60 €	80 €	30 €
3144	Paire d'assiettes en porcelaine de Chine (Ø 25cm)	40 €	60 €	30 €
3145	Vase asiatique en pierre sculptée (Ht.23,5cm)	60 €	80 €	20 €
3146	Pot sculpté en pierre asiatique à décor de sauterelles (Ht 20cm)	40 €	60 €	10 €
3147	Deux statuettes en blanc de Chine (1 cassée) Ht 22cm	10 €	20 €	10 €
3148	Conque sur pied en bronze, patine de feuille (Inde) (18 x 24cm)	80 €	120 €	60 €
3149	Vase en porcelaine de Chine Céladon (Ht 17cm)	600 €	700 €	600 €
3150	Vase en porcelaine de Chine (Ht 17,5cm)	500 €	600 €	500 €
3151	Lot de 3 assiettes en porcelaine de Chine (Ø:22cm)	30 €	40 €	10 €
3152	Deux assiettes en porcelaine de Chine, Canton (accidents) Ø 25cm	60 €	80 €	10 €
3153	Chien de Fô en bronze (brûle-parfum) ht 13cm, larg 10cm	80 €	120 €	80 €
3154	Théière en porcelaine de Chine (Ht: 10cm) manque	20 €	30 €	10 €
3155	Petit bol couvert en porcelaine de Chine (Ht 11cm Ø 12cm)	200 €	300 €	200 €
3156	Bol en porcelaine de Chine (Ht 7 Ø 15cm)	80 €	120 €	80 €
3157	Vase Japon 19ème (Ht 25cm)	60 €	80 €	10 €
3158	Bol en porcelaine de Chine (Ht 6,5 Ø 14cm)	500 €	600 €	500 €
3159	Bol en porcelaine de Chine (Ht 7 Ø 16cm)	600 €	700 €	600 €
3160	Boîte asiatique en laiton émaillé	60 €	80 €	20 €
3161	Pot à pinceaux en porcelaine de Chine (Ht 12cm)	300 €	400 €	300 €
3162	Petit paravent de table asiatique à 6 vantaux en pierre peinte (Ht.36 x 70cm)	140 €	200 €	100 €
3163	Paire de magots en bois 19ème (têtes basculantes)	2000 €	3000 €	2000 €
3164	Série de 3 concubines chinoises en terre cuite polychrome (Ht 42cm)	160 €	240 €	100 €
3165	Cache-pot en canton à 2 anses (HT.20cm)	100 €	160 €	80 €
3166	Paire de vases cloisonnés (Ht 22cm)	60 €	80 €	50 €
3167	Cheval en grès vernissé chinois (Ht.26cm)	50 €	70 €	40 €
3168	Deux jeunes bouddhas thaïlandais en bois doré (Ht 22cm)	60 €	80 €	40 €
3169	Plat en porcelaine de Chine (Ø 27cm)	400 €	500 €	400 €
3170	Plat en porcelaine de Chine (Ø: 27cm; fêlure)	40 €	60 €	30 €
3171	Plat (Ø 27,5cm) + 1 assiette en porcelaine de Chine 18ème	60 €	80 €	50 €
3172	Pot à pinceaux en porcelaine de Chine (Ht:13cm; Ø:10cm)	60 €	80 €	10 €
3173	Pot à pinceaux en porcelaine de Chine (Ht:13cm; Ø:10cm)	60 €	80 €	10 €
3174	Bouddha en métal doré (Ht 25cm)	60 €	80 €	30 €
3175	Personnage chinois en bois doré (Ht.totale 26cm)	60 €	80 €	30 €
3176	Bouddha en bronze (Ht.32cm)	400 €	600 €	400 €
3177	Bol en porcelaine de Chine monture en argent sur socle marbre (Ht 15cm, Ø 15cm)	80 €	120 €	80 €
3178	Sculpture en bronze " Jeune femme asiatique " sur socle en marbre (Ht 25cm, manque les mains)	80 €	120 €	50 €
3179	Paire d'assiettes en porcelaine de Chine à décor de feuillage (cheveux)	40 €	60 €	10 €
3180	Brush pot en porcelaine de Chine (Ht 12cm)	300 €	400 €	300 €
3181	Une sous tasse + 2 pochons en porcelaine de Chine	80 €	120 €	80 €
3182	Bol en porcelaine de Chine (Ht 6 Ø 13cm)	500 €	600 €	500 €
3183	Statue en bronze "BILLIKEN" (Ht 11.5cm)	60 €	80 €	50 €

Lot	Description	Est. Min	Est. Max	Mise à prix
3184	Petit bol en porcelaine de Chine (Ø 15,5cm)	600 €	700 €	600 €
3185	Cloche d'éléphant indienne (HT.14cm)	40 €	60 €	10 €
3186	Paire de vases en bronze chinois (Ht 12.50cm)	80 €	120 €	60 €
3187	Paire de raviers en porcelaine de Chine 19ème (Long 18cm)	60 €	80 €	60 €
3188	Assiette octogonale en porcelaine de Chine (HT.67cm)	100 €	160 €	100 €
3189	Compotier en porcelaine de Chine fleurie (Ø 22cm)	80 €	120 €	50 €
3190	Deux personnages asiatiques en grès (Ht:21cm et H:18cm)	60 €	80 €	10 €
3191	Sculpture asiatique en pierre rose (Ht.9cm)	100 €	160 €	100 €
3192	Série de 10 assiettes en porcelaine de Chine fleurie 18ème (1 fêlée, égrenures)	160 €	240 €	160 €
3193	Lot de 6 pochons et 5 soucoupes(un cheveu) en porcelaine de Chine 18ème	60 €	80 €	40 €
3194	Deux compotiers en porcelaine de Chine (Ø 14cm)	80 €	120 €	80 €
3195	Paire de petits plats Canton (22x26x4cm)	30 €	40 €	10 €
3196	2 assiettes en porcelaine de Chine 18ème, famille rose	140 €	200 €	100 €
3197	Vide poche en porcelaine de Chine, Céladon (Ht 10 Ø 25cm)	800 €	1000 €	800 €
3198	Plat en porcelaine polychrome à décor floral, Japon 19ème avec socle en bois (Ø 27cm)	40 €	60 €	40 €
3199	Coupe en porcelaine de Chine, fin 19ème, Ø 27cm (égrenures)	200 €	300 €	200 €
3200	Bol Imari (Ht 10.5cm, Ø 22cm)	80 €	120 €	30 €
3201	Deux geishas en blanc de Chine (Ht 30cm)	60 €	80 €	30 €
3202	Statue japonaise (Ht 31cm)	100 €	160 €	100 €
3203	Tête chinoise en terre cuite peinte (ht 30cm)	60 €	80 €	30 €
3204	Bouddha en bronze à patine verte (Ht.39cm)	140 €	200 €	100 €
3205	Plat en porcelaine de Chine armorié 18ème (Ø 36cm)	600 €	800 €	600 €
3206	Paire de personnages asiatiques en bronze (Ht 17cm)	80 €	120 €	10 €
3207	Théière en forme de singe et pot en céramique japonaise	60 €	80 €	60 €
3208	Deux statuettes en porcelaine de Chine (accidents) Ht 20cm et ht 23cm	80 €	120 €	80 €
3209	Plat en porcelaine de Chine (Ø 36,5cm)	500 €	600 €	500 €
3210	Plat cloisonné asiatique (Ø 30cm) + 2 encriers	40 €	60 €	10 €
3211	Statue en quartz rose	120 €	160 €	120 €
3212	Paire de vases en laque de Chine (Ht.20,5cm + socle)	80 €	120 €	80 €
3213	Lot de 10 assiettes asiatique (manques)	20 €	30 €	10 €
3214	Trois coffrets en laque de Chine dont 1 signé	300 €	400 €	30 €
3215	Paire d'assiettes Imari (Ø 17cm)	60 €	80 €	10 €
3216	Lot d'un pot couvert en porcelaine de Chine et cache-pot (Ht: 15cm)	30 €	50 €	10 €
3217	Bol en porcelaine de Chine + 2 bols Imari (accidents)	80 €	120 €	10 €
3218	Bassin en porcelaine de Chine 19ème (Ø 37cm)	400 €	600 €	400 €
3219	Grand bol en porcelaine de Chine (Ht 12 Ø 25,5cm)	80 €	120 €	80 €
3220	Bassin en porcelaine de Chine république (Ht 13 Ø 39cm, cassé)	60 €	80 €	10 €
3221	Statue d'un dignitaire chinois , terre cuite émaillée (Ht.34cm)	50 €	80 €	50 €
3222	Bouddha rieur (Ht 30cm)	300 €	400 €	300 €
3223	Tête de Bouddha, Thaîlande 19ème (Ht.32cm)	120 €	180 €	100 €
3224	Brûle parfum-parfum en cuivre repoussé, Tibet (Ht 28cm)	80 €	120 €	60 €
3225	Quanin en blanc de Chine 1925 (Ht.31cm)	50 €	70 €	50 €
3226	11 assiettes en porcelaine de Chine (fêles et éclats)	100 €	160 €	100 €
3227	Lot de 18 pièces en porcelaine de Chine	60 €	80 €	10 €
3228	Lot de 2 reposes pinceaux en bois (Lg.23cm)	40 €	60 €	10 €
3229	Plaque en porcelaine de Chine (16 x 21cm) partie de plaque à décor de sages	40 €	60 €	30 €

Lot	Description	Est. Min	Est. Max	Mise à prix
3230	Assiette en porcelaine de Chine à décor de pêches (diam.17cm)	40 €	60 €	10 €
3231	Coupe celadon époque Ming (Ø 17cm)	200 €	300 €	200 €
3232	Brûle-parfum en bronze asiatique (Ht 7cm, Ø 12cm)	3600 €	4000 €	3000 €
3233	Série de 1 pochons et 10 soucoupes en porcelaine de Chine capucin	140 €	200 €	80 €
3234	3 assiettes en porcelaine de Chine (1 cheveu)	40 €	60 €	20 €
3235	Sabre japonais	200 €	300 €	200 €
3236	Sabre japonais	400 €	600 €	400 €
3237	Sabre japonais	80 €	120 €	80 €
3238	Grand sabre chinois (Lg.103cm)	80 €	120 €	80 €
3239	Jeu de Mah jongg	140 €	200 €	100 €
3240	Ganesh en bronze (HT.31cm)	200 €	300 €	160 €
3241	Paire de vases en miroir à décor floral et oiseaux, marque de sceau zhangguo Jingdizen Zhi en rouge de fer, vers 1950 (Ht 23cm)	240 €	300 €	240 €
3242	Cheval en terre cuite, Chine (Lg.38cm Ht.32cm)	80 €	120 €	60 €
3243	Disque en pierre sur socle (25cm)	60 €	80 €	60 €
3244	Lot de 5 assiettes en porcelaine de Chine bleues (1 seule intacte)	30 €	50 €	20 €
3245	Coupe en porcelaine de Chine polychrome à décor floral 20ème (égrenures, cheveux) Ø 20cm	160 €	240 €	160 €
3246	Deux bols en porcelaine de Chine 18ème capucin (Ø 20cm) 1 fêlé	200 €	300 €	200 €
3247	Petit vase en porcelaine de Chine 19ème (Ht 20cm)	80 €	120 €	10 €
3248	Deux vases asiatiques + une geisha en blanc de Chine (Ht 17cm)	60 €	80 €	20 €
3249	Plat ovale en porcelaine de Chine fleuri (34 x 46cm)	160 €	240 €	160 €
3250	Lot de 3 tasses et sous-tasses en porcelaine de Canton, Chine fin du 19ème (1 sous-tasse cassée)	60 €	80 €	60 €
3251	Deux théière en porcelaine de Chine	60 €	80 €	60 €
3252	Bas-relief à décor asiatique (15 x 21m)	20 €	30 €	10 €
3253	Lot de 7 pièces en bronze asiatique	60 €	80 €	10 €
3254	Paire de peinture sur porcelaine signée Li Sin HO, Chine (23 x 23cm)	30 €	50 €	10 €
3255	3 vases Chine République coquille d'oeuf (HT.17 et 26cm)	140 €	200 €	140 €
3256	Série de 15 assiettes en porcelaine de Chine 18ème capucin (quelques fêlures) Ø 22cm	700 €	900 €	700 €
3257	Pot couvert en porcelaine de Chine 18ème, capucin, anses en métal (fêlé) Ht 22cm	200 €	300 €	200 €
3258	Deux grands pots couverts en porcelaine de Chine 18ème capucin (1 couvercle fêlé) Ht 18cm	200 €	300 €	200 €
3259	Brûle parfum tripode asiatique en bronze (Ht.12cm Ø 14cm, manque en dessous)	60 €	80 €	40 €
3260	Statue en porcelaine Japon (main cassée) Ht 30cm	40 €	60 €	10 €
3261	Paire de vases en cloisonné (Ht 26cm)	80 €	120 €	50 €
3262	Divinité asiatique en bois (Ht 30cm)	40 €	60 €	20 €
3263	Paire de vases cloisonnés (Ht 26cm)	80 €	120 €	50 €
3264	Sculpture asiatique en terre cuite (Ht 28cm)	40 €	60 €	40 €
3265	Assiette polychrome Chine à décor de scène animalière (Ø 22cm)	300 €	400 €	260 €
3266	Deux assiettes Chine à décor polychrome floral (Ø 22cm)	200 €	300 €	200 €
3267	Plat en porcelaine de Chine bleu 18ème (1 éclat) 29 x 38cm	80 €	120 €	60 €
3268	Lot de 8 sucriers couverts en porcelaine de Chine 18ème capucin (petits accidents) Ht 15cm	600 €	800 €	600 €
3269	Sculpture en terre cuite asiatique (Ht 31cm)	60 €	80 €	50 €
3270	Paire de compotiers en porcelaine de Chine 18ème (Ø 22cm)	100 €	160 €	100 €
3271	Paire de plats Imari (Ø 31cm)	300 €	400 €	300 €

Lot	Description	Est. Min	Est. Max	Mise à prix
3272	Ramassette Napoléon III + 2 lapins en porcelaine (1 oreille cassée) + 1 encrier + 1 panier en métal40	0 €	0 €	0 €
3273	Paire d'assiettes en porcelaine de Chine (Ø 17cm)	80 €	120 €	80 €
3274	Bouddha en porcelaine de Chine sur socle (Ht.18cm)	40 €	60 €	20 €
3275	Lot de 12 pièces en porcelaine de Chine (Pochons, sous tasses et vase)	80 €	120 €	10 €
3276	4 assiettes octogonales à décor de coqs en porcelaine de Chine (Ø 20,5cm une restaurée)	200 €	300 €	160 €
3277	Grand lot de pochon et soucoupes en porcelaine de Chine 18ème capucin (+/- 46 pièces)	400 €	600 €	400 €
3278	Paire de pots couverts en porcelaine de Chine, tardif (Ht 36cm)	40 €	60 €	20 €
3279	Vase en porcelaine de Chine (Ht 35cm)	500 €	600 €	500 €
3280	Vase en porcelaine de Chine (Ht 43,5cm)	200 €	300 €	200 €
3281	Vase Chine (HT.40cm)	140 €	200 €	20 €
3282	Pot chinois monté en lampe (Ht pot 25cm)	60 €	80 €	30 €
3283	Vase en porcelaine de Chine (Ht 23,5cm)	300 €	400 €	300 €
3284	Vase Canton (Ht.30cm, éclats au col)	40 €	60 €	10 €
3285	Paire de vases en porcelaine de chine de Nankin, 19ème siècle (ht 36cm). On y joint un autre vase Nankin restauré au col (ht 31cm)	80 €	120 €	80 €
3286	Vase en porcelaine de Canton monté en lampe, 19ème (Ht 40cm)	80 €	120 €	80 €
3287	Vase en porcelaine de Chine (Ht 46cm)	200 €	300 €	200 €
3288	Vase en porcelaine de Chine (Ht 38cm)	600 €	700 €	600 €
3289	Vase en porcelaine de Chine (Ht 40cm)	1000 €	1200 €	1000 €
3290	Vase chinois 19ème décor élégante (HT.43cm, égrenures au col)	160 €	240 €	120 €
3291	Vase Nankin (HT.45cm)	50 €	70 €	50 €
3292	Pot couvert en porcelaine de chine à décor de dragons (égrénure) Ht 45cm	140 €	160 €	140 €
3293	Vase en porcelaine de Chine bleu (H:44cm)	100 €	160 €	100 €
3294	Danseuse thaîlandaise (HT.35cm + socle)	40 €	60 €	10 €
3295	Vase Nankin, dessus cassé (Ht 45cm)	20 €	30 €	10 €
3296	Vase chinois sang de boeuf (Ht.46cm)	200 €	300 €	200 €
3297	Vase en porcelaine de Chine (Ht 37cm)	500 €	600 €	500 €
3298	Vase rouleau en porcelaine de Chine à décor de jeunes femmes (Ht 28cm)	100 €	160 €	100 €
3299	Vase Canton (Ht 35.5cm)	80 €	120 €	80 €
3301	Vase Japon (Ht 31cm) + personnage asiatique en grès (Ht 21cm)	60 €	80 €	40 €
3302	Vase en grès chinois, période Song (Ht.26cm)	80 €	120 €	40 €
3303	Vase Nankin (cassé au col) Ht 46cm	40 €	60 €	10 €
3304	Vase en porcelaine de Chine bleue (Ht.43,5cm, un éclat au col)	80 €	120 €	80 €
3305	Vase japonais (Ht 41cm)	60 €	80 €	20 €
3306	Vase en porcelaine de Chine (Ht 39cm)	800 €	900 €	800 €
3307	Pot couvert en porcelaine de Chine (Ht 40cm) famille verte	200 €	300 €	200 €
3308	Paire de vases en porcelaine de Chine XXème (HT.46,5cm)	60 €	80 €	50 €
3309	Pot couvert en cloisonné république	80 €	120 €	80 €
3310	Paire de vases en cloisonné (Ht.38cm)	100 €	160 €	100 €
3311	Vase en faïence blanche ajourée et émaillée à décor de bambou, marqué WM (Ht 30cm)	60 €	80 €	40 €
3312	Vase KangXi (31cm)	80 €	120 €	80 €
3313	Vase rouleau en porcelaine de Chine (H:29cm)	160 €	240 €	140 €
3314	Paire de vase cloisonnée en cuivre rouge japonnais Ht 30 cm	60 €	80 €	60 €
3315	Vase en porcelaine de Chine (Ht 30cm)	600 €	700 €	600 €
3316	Paire de vases Nankin (1 cassé) Ht 46cm	60 €	80 €	10 €

Lot	Description	Est. Min	Est. Max	Mise à prix
3317	Bouddha en bois doré (ht40cm)	80 €	120 €	80 €
3318	Statue asiatique (Ht.42cm, manques)	120 €	200 €	100 €
3319	Paire de vases en bronze cloisonné (Ht 38cm)	200 €	300 €	50 €
3320	Vase asiatique en laiton émaillé	80 €	120 €	50 €
3321	Paire de vases asiatiques en laiton cloisonné (HT.39cm)	80 €	120 €	50 €
3322	Trois statues en porcelaine chinoise (Ht 35, 25 et 21cm)	140 €	200 €	140 €
3323	Pot couvert en porcelaine de Chine (Ht.48cm)	80 €	120 €	40 €
3324	Paire de vases Celadon coréen (Ht 34cm)	60 €	80 €	60 €
3325	Vase en Canton (Ht.33cm)	80 €	120 €	50 €
3326	Paire de vases chinois à décor de personnages, cachet sous la pièce (HT.31cm, éclat à 1 couvercle)	40 €	60 €	10 €
3327	Vase (Ht 32 Ø 11cm)	10 €	20 €	10 €
3328	Paire de vases chinois, Nankin (Ht 35cm)	500 €	700 €	500 €
3329	Vase en porcelaine de Chine famille verte (Ht 46cm)	300 €	400 €	300 €
3330	Vase en porcelaine de Chine bleue (HT.39cm)	160 €	240 €	100 €
3331	Paire de vases Canton Chine (Ht 45cm)	300 €	500 €	280 €
3332	Vase en céramique chinoise (Ht 36cm)	300 €	400 €	260 €
3333	Vase en Canton (fond troué) Ht 36cm	60 €	80 €	60 €
3334	Vase chinois à décor de cour et de batailles, 19ème(Ht.41cm)	200 €	300 €	200 €
3335	Paire de vases Nankin (Ht.44cm)	100 €	160 €	100 €
3336	Lot comprenant un vase en bambou sculpté, 1 vase et 1 coupe en porcelaine de Chine 19ème (ht de 5 à 37cm)	60 €	80 €	60 €
3337	Vase chinois (Ht 37cm)	60 €	80 €	50 €
3338	Vase asiatique couvert à 3 anses et décor de dragons (ht 31cm)	200 €	300 €	160 €
3339	Vase rouleau en porcelaine de Chine (Ht.28,5cm)	80 €	120 €	80 €
3340	2 vases rouleaux en porcelaine de Chine (HT.28 et 29cm)	80 €	120 €	50 €
3341	Vase en porcelaine de Chine (accident) Ht 45.5cm	100 €	160 €	40 €
3342	Vase en porcelaine de Chine, décor aux coqs (HT.46cm, cheveu à la base)	160 €	240 €	160 €
3343	2 vases chinois monochrome (Ht.15 et 38cm)	40 €	60 €	10 €
3344	Paire de vases républiques en porcelaine de Chine (Ht 47cm)	200 €	300 €	200 €
3345	Paire de vases en porcelaine de Chine bleue à décor floral (Ht 46cm)	600 €	800 €	600 €
3346	Vase chinois "Chien de Fô" (Ht 45cm)	300 €	400 €	260 €
3347	Deux vases en porcelaine de Chine (une fêlure) Ht 43cm et ht 55cm	120 €	180 €	100 €
3348	Vase en porcelaine de Chine à décor de jeunes femmes (Ht.58,5cm)	100 €	160 €	100 €
3349	Grand vase en porcelaine de Chine (Ht.61cm)	50 €	60 €	40 €
3350	Etui chinois en bambou sculpté et ajouré (Long 48cm)	80 €	120 €	80 €
3351	Vase chinois (60cm)	30 €	40 €	20 €
3352	Vase Nankin (Ht 62cm)	80 €	120 €	50 €
3353	Paire de vase en porcelaine 57cm	120 €	160 €	120 €
3354	Vase en porcelaine de Chine à décor de personnages (Ht 58.5cm)	140 €	200 €	100 €
3355	Vase en porcelaine de Chine à décor de jeune femme et enfant (Ht 57.5cm)	140 €	200 €	100 €
3356	Paire de vases en porcelaine de Chine (Ht 60cm)	160 €	240 €	140 €
3357	Lot de 3 vases en porcelaine de Chine 19ème (un fêlé et éclat et un avec accident au col)	400 €	600 €	400 €
3358	Paire de vases en porcelaine de Chine (Ht 45cm)	80 €	120 €	80 €
3359	Vase Canton à décor de personnages (éclat au col) Ht 64cm	300 €	500 €	300 €
3360	Paire de vases japonais (1 cheveu) Ht 46cm	400 €	600 €	400 €
3361	vase chinois (fêlures, fissures) 58cm	30 €	50 €	20 €
3362	Vase en porcelaine de Chine (1 éclat au col) Ht 60cm	200 €	300 €	200 €

Lot	Description	Est. Min	Est. Max	Mise à prix
3363	Pied de lampe indonésienne en bois sculpté (Ht 45cm)	40 €	60 €	10 €
3364	Paire de vases en porcelaine de Chine (Ht 60.5cm)	160 €	240 €	140 €
3365	Paire de vases en porcelaine de Chine (HT.47cm, 1 col cassé)	500 €	700 €	460 €
3366	Vase chinois à décor de servantes (Ht 57cm)	500 €	700 €	500 €
3367	Vase en porcelaine de Chine à décor de femmes et d'enfants (HT.56cm)	160 €	240 €	160 €
3368	Vase chinois Ht 60 cm	300 €	400 €	300 €
3369	Deux vases en porcelaine de Chine bleus (Ht 58cm et 41cm) cassés	60 €	80 €	10 €
3370	Paire de vases (identiques) Chine 19ème, ht 62cm	2000 €	3000 €	2000 €
3371	Vase en porcelaine de Chine à décor de personnages (Ht.57,5cm)	160 €	240 €	100 €
3372	Vase en porcelaine de Chine à décor de personnages (Ht.56cm)	160 €	240 €	100 €
3373	Vase chinois 19ème (Ht 45cm)	60 €	80 €	60 €
3374	Vase chinois Ht 60 cm	300 €	400 €	300 €
3375	Vase chinois à décor de paysage (Ht 60cm)	40 €	60 €	20 €
3376	Vase en porcelaine de chine Ht 62cm	80 €	120 €	80 €
3377	Deux vases et 2 pots couverts en porcelaine de Chine XXème (Ht 35 à 61cm)	80 €	120 €	50 €
3378	Vase monochrome bleu en porcelaine de Chine (Ht 38cm)	160 €	240 €	160 €
3379	Paire de vases cloisonné jaune (Ht.25cm)	60 €	80 €	60 €
3380	Pot Japon félé (Ht.24cm)	80 €	120 €	50 €
3381	Plat + 5 assiettes imari	40 €	60 €	10 €
3382	Lot de 12 pièces en porcelaine de Chine 18ème/19ème (accidents)	100 €	160 €	100 €
3383	Cache-pot Imari (Ht 17cm, Ø 19cm)	50 €	70 €	50 €
3384	Paire de potiches japonaise (HT.40cm)	60 €	80 €	40 €
3385	Plat Imari (Ø 31cm)	40 €	60 €	10 €
3386	Plat en porcelaine de Canton 19ème (Ø 25cm) éclat	80 €	120 €	80 €
3387	Paire de plats Imari	60 €	80 €	40 €
3388	Verseuse asiatique en bronze (Long 33cm)	80 €	120 €	80 €
3389	Trois statuettes asiatiques (Ht 25.5cm, restaurée + 2 petites)	40 €	60 €	10 €
3390	Sculpture chinoise en pierre dure, pied en bronze (Ht 25cm)	100 €	160 €	100 €
3391	Assiette en porcelaine de Chine marquée (Ø 24cm)	80 €	120 €	80 €
3392	Deux petits plats en porcelaine Imari (Japon) 24 x 16 x 3cm	30 €	50 €	10 €
3393	Cache-pot Imari (Ht 18cm, Ø 25cm)	60 €	80 €	30 €
3394	Grand Vajra en fer, Chine (Lg.24cm)	80 €	120 €	50 €
3395	Poignard japonais (19ème) Long 40cm	200 €	300 €	200 €
3396	Tanto japonais complet (Long 34cm)	300 €	400 €	300 €
3397	Boîte en laque, Chine (Lg.25cm larg,21cm)	60 €	80 €	20 €
3398	Gourde en métal à décor doré asiatique avec inscription (Ø 13cm)	140 €	200 €	140 €
3399	5 pièces asiatique (félures, égrénures)	40 €	60 €	40 €
3400	Sculpture asiatique en pierre dure " Oiseau et fleurs" (Ht.42cm)	120 €	160 €	120 €
3401	Paire de Ningyô, Japon avec bases (35 x 45 x 27cm à restaurer)	60 €	80 €	60 €
3402	Paire assiettes porcelaine de Chine 18ème	80 €	120 €	80 €
3403	Cruche 18ième chine Ht 15cm	60 €	80 €	40 €
3404	Paire de bol en Jade et monture argent - signé- décor dragon	80 €	120 €	80 €
3405	Sculpture asiatique en terre cuite (Ht 26cm)	60 €	80 €	40 €
3406	Lot de 7 assiettes Chine "Imari"	120 €	160 €	120 €
3407	Lot de 5 assiettes porcelaine imari	60 €	80 €	20 €
3408	Deux pièces en porcelaine de Chine anciennes, vase monté en lampe col recollé (Ht 32cm) + bol (Ht 7cm, Ø 14,5cm)	200 €	300 €	200 €
3409	Vase monochrome bleu en porcelaine de Chine (Ht 28cm)	800 €	1200 €	800 €

Lot	Description	Est. Min	Est. Max	Mise à prix
3410	Lot de 8 bols et soucoupes chine ancien (accidents)	40 €	60 €	40 €
3411	Lot de 7 assiettes chinoises 18ème (égrenures et fêlures) Ø 23cm	120 €	160 €	100 €
3412	Coffret asiatique (Ht 18 x 30 x 18cm)	30 €	50 €	20 €
3413	Lion en bronze sur socle en marbre noir, Japon d'époque Meiji (Ht 23cm, Long 32cm)	100 €	160 €	100 €
3414	Plat en porcelaine de Chine 18ème (Ht.9cm Ø 39cm)	600 €	800 €	600 €
3415	Lot de 3 vases cornets et 3 vases couverts en porcelaine de Chine 18ème capucin (Ht de 23 à 29cm)	600 €	800 €	600 €
3416	Vase en porcelaine de Chine monochrome (Ht 25cm)	200 €	300 €	200 €
3417	Vase à fond jaune à décor de paysage, floral et phénix dans des réserves. Le col à décor de lingzhi, marque en rouge de fer sigillaire apocryphe de Qian-long (Ht 29cm)	400 €	600 €	400 €
3418	Lot de 5 assiettes, 1 plat, 6 pochons et soucoupes et 1 lampe (Acidents et restaurations)	80 €	120 €	80 €
3419	2 assiettes chine signées (diam/13cm)	60 €	80 €	60 €
3420	Bol chinois signé (23 cm)	80 €	120 €	80 €
3421	Vase chinois en bronze (Ht 26cm)	60 €	100 €	50 €
3422	Lot de 5 pièces chine 18ième (éclat/égrénures)	60 €	80 €	60 €
3423	Lot de 1 assiette et 2 soucoupes chine ancien	60 €	80 €	60 €
3424	Encrier japonisant monogrammé A.P. pour Armand Point (ht 15cm)	80 €	120 €	80 €
3425	Sculpture asiatique en bronze Ht 15 cm	30 €	40 €	20 €
3426	Plaque asiatique en métal repoussé (15 x 12cm)	40 €	60 €	10 €
3427	Reliquaire en bois sculpté indonésien (Long 34cm)	60 €	80 €	30 €
3428	Lot de porcelaines de Chine (19 pièces)	80 €	120 €	50 €
3429	Coffret en laque de Chine (à restaurer) 15 x 40 x 25cm	30 €	50 €	10 €
3430	Peinture asiatique dorée, signée " Oiseaux" (Ø 30cm) + plateau avec fleurs en nacre	40 €	60 €	10 €
3431	Coffre à bijoux en bois laqué et marqueterie de fleurs en pierre (Ht 12 x 33 x 24cm)	60 €	80 €	40 €
3432	Paire de vase couverts en porcelaine de Chine 19ème (Ht 38cm)	400 €	600 €	400 €
3433	Garniture, 5 pièces, en porcelaine de Chine 18ème capucin (petits accident) Ht 28cm	600 €	800 €	600 €
3434	Paire d'assiettes en porcelaine de Chine 18ème capucin et grisaille (Ø 22cm)	400 €	600 €	400 €
3435	Plat en porcelaine de Chine 18ème (Ø 38.5cm)	400 €	600 €	400 €
3436	Plat à barbe Imari (Ø 27cm)	160 €	240 €	120 €
3437	Pot à pinceaux en porcelaine du Japon 19ème (Ht 18cm)	20 €	30 €	10 €
3438	Théière asiatique (restauré) Ht 14cm	20 €	40 €	20 €
3439	Bouddha thaïlandais en bronze doré (Ht 23cm)	100 €	160 €	100 €
3440	Lot de 6 théières en porcelaine de Chine 18ème capucin (Ht +/- 12cm)	600 €	800 €	600 €
3441	Paire de plats en porcelaine du Japon 19ème (Ø 31cm)	30 €	50 €	10 €
3442	Lot de 10 tasses et 12 sous-tasses en porcelaine de Chine	100 €	160 €	50 €
3443	Moulin à prière (Lg.34cm)	30 €	50 €	10 €
3444	Poignard pour la chasse au tigre, Inde ancien (long 36cm)	140 €	200 €	140 €
3445	Paire de petites assiettes en porcelaine de Chine (Ø 16cm)	60 €	80 €	40 €
3446	Lot de 3 pipes à Opium (Lg.38cm)	40 €	60 €	20 €
3447	Assiette + 2 coupelles en porcelaine de Chine	40 €	60 €	10 €
3448	Lanterne japonaise en fonte (Ht.22cm Ø 25cm)	100 €	200 €	80 €
3449	Chapeau de Samouraî (Ø 35cm)	40 €	60 €	10 €
3450	Cache-pot en porcelaine de Chine (fêlé) Ht 16cm, Ø 18cm	30 €	50 €	10 €
3451	Boîte chinoise à plusieurs compartiments (Ht.22cm)	60 €	80 €	60 €

Lot	Description	Est. Min	Est. Max	Mise à prix
3452	Boîte à bijoux en bois sculpté et incrustation de nacre, Chine 19ème	100 €	160 €	100 €
3453	Vase en porcelaine de Chine République (ht 31cm)	30 €	50 €	10 €
3454	Vase Japon fin 19ème	80 €	120 €	80 €
3455	Vase Céladon, Chine (Ht 33cm)	60 €	80 €	50 €
3456	Paire de vases cornets en porcelaine de Sanson 19ème (Ht 26cm)	100 €	160 €	100 €
3457	Potiche en porcelaine de Chine, capucin 18ème (Ht 36cm)	600 €	800 €	600 €
3458	Plat en porcelaine de Chine (1 éclat et 1 fêlure) Ø 29cm	60 €	80 €	30 €
3459	Paire de Boudhas anciens	60 €	80 €	40 €
3460	Lot de +/- 28 pièces chinoises	100 €	160 €	100 €
3461	Aquarelle asiatique " Vol d'hirondelles" (20 x 25cm)	20 €	30 €	10 €
3462	Théière en porcelaine de Chine 19ème (Ht 15cm)	40 €	60 €	10 €
3463	Paire de coupelles Arita, Japon 18ème (Ø 17cm)	120 €	180 €	120 €
3464	Bol en porcelaine de Chine (Ht 7 Ø 14cm, cassé)	60 €	80 €	30 €
3465	Série de 4 assiettes en porcelaine de Chine 18ème capucin et rouge de fer (Ø 22cm)	300 €	500 €	300 €
3466	2 vases Chine Capucin restaurés (Ht.23cm) + 1 pot couvert (HT.13cm)	80 €	120 €	80 €
3467	Lot de 18 pièces en porcelaine de Chine (tasses, sous-tasses, etc...)	80 €	120 €	80 €
3468	3 assiettes de Chine armoriées 18ème (Ø 24,5cm, une cassée)	1000 €	1500 €	1000 €
3469	Coffret asiatique en laque noire et laiton ciselé (Ht 10 x 32 x 22cm)	30 €	50 €	20 €
3470	Lot de Chine (pochons + soucoupes) 26 pièces	80 €	120 €	80 €
3471	Petit bol en porcelaine de Chine (Ø 12,5cm)	600 €	700 €	600 €
3472	Petit bol en porcelaine de Chine (Ø 14cm, 1 petit éclat)	80 €	120 €	80 €
3473	Petit bol en porcelaine de Chine (Ø 16cm)	500 €	600 €	500 €
3474	Petit bol en porcelaine de Chine (Ø 18cm)	300 €	400 €	300 €
3475	Plat en porcelaine de Chine (Ø 20,5cm)	80 €	120 €	80 €
3476	Paire de pots couverts en porcelaine de Chine (Ht 32cm, couvercles cassés)	400 €	600 €	400 €
3477	Potiche couverte en porcelaine à décors chinois, montée en lampe (Ht 26cm)	100 €	160 €	100 €
3478	Paire de vases en porcelaine de Chine XXème (ht 31cm)	30 €	40 €	10 €
3479	Vase en porcelaine de Chine (1 cheveu au col) Ht 33.5cm	40 €	60 €	30 €
3480	Deux théières et 5 assiettes en porcelaine de Chine 18ème (restauration à la théière chien de Fô)	300 €	400 €	300 €
3481	Lot de 2 théières en porcelaine de Chine 18ème capucin (Ht 18cm et 28cm)	300 €	500 €	300 €
3482	Divinité en bronze asiatique Nataraja (Ht 22 x 21cm)	60 €	80 €	20 €
3483	Lot de 5 pièces émaillé chinoise (mauvais état)	20 €	30 €	10 €
3484	Plat en bronze à décor chinois, Compagnie des bronzes de Bruxelles (Ø 40cm)	80 €	120 €	40 €
3485	Nécessaire de toilette en argent chinois (6 pièces)	500 €	600 €	360 €
3486	Statue asiatique en bois (Ht: 27x10cm)	40 €	60 €	10 €
3487	11 assiettes Imari + 3 vases + 2 plats + 1 compotier	100 €	160 €	100 €
3488	Lot de porcelaines chinoises (6 pièces, accidents)	200 €	300 €	140 €
3489	Terrine-carpe Chine 18ème (Lg.27 x 17cm)	1500 €	2000 €	1500 €
3490	Plat Chine du Sud décor d'animaux, fin du 16ème (fêlure) Ø 39cm	300 €	500 €	300 €
3491	Lion asiatique en grès (HT.30cm + socle)	60 €	80 €	30 €
3492	Tuile faitière asiatique en grès à décor de poisson (HT.32cm)	60 €	80 €	30 €
3493	Paire de personnages japonais (HT.30 et 27cm)	60 €	80 €	20 €
3494	Personnage en pierre, Chine (HT.38cm)	60 €	80 €	20 €
3495	Assiette en porcelaine de Chine KangXi à décor de chasse, marquée (égrenures) Ø 26cm	260 €	300 €	260 €
3496	Assiette profonde en porcelaine de Chine bleue 18ème à décor de personnages	40 €	60 €	40 €

Lot	Description	Est. Min	Est. Max	Mise à prix
3497	Plat en cuivre chinois (Ø 30cm) + 1 pied (Ht 12cm)	40 €	60 €	20 €
3498	Plat argenté chinois décor de convives (Ø 28cm)	60 €	80 €	30 €
3499	Lot de 5 assiettes en porcelaine de Chine (Ø 26cm)	30 €	50 €	10 €
3500	Assiette Canton et tasse + 1 tasse émaillée	40 €	60 €	30 €
3501	Bouddha en bronze (Ht 22cm) + 2 têtes	70 €	90 €	70 €
3502	Lot d'objets asiatiques	40 €	60 €	10 €
3503	Jeu de Majong	60 €	80 €	60 €
3504	Jeu de majong	140 €	200 €	100 €
3505	Plat (Ø 27cm) + assiette en porcelaine de Chine (égrenures)	60 €	80 €	30 €
3506	Brûle parfum en bronze décor au dragon, cachet chinois sous la pièce (HT.14cm)	100 €	160 €	100 €
3507	Chauffe plat en porcelaine de Chine canton (15x30cm)	100 €	160 €	100 €
3508	Bouddha en bois sculpté doré (Ht 35cm)	60 €	80 €	20 €
3509	Statue en bois gardien de temple Chine (37 x 17cm, accidents)	80 €	120 €	60 €
3510	Statue divinité chinoise en bois (38 x 15cm, accidents)	80 €	120 €	80 €
3511	Bouddha en bronze (Ht 38cm)	80 €	120 €	60 €
3512	Lot de 3 bronzes asiatiques	80 €	120 €	20 €
3513	Bouddha rieur en bois (Ht 16cm)	80 €	120 €	30 €
3514	Divinité asiatique ancienne en bronze (HT.36cm)	200 €	260 €	200 €
3515	Brûle-parfum (Ht 20cm)	160 €	240 €	120 €
3516	Plat Japon 19ème (Ø 39cm)	80 €	120 €	50 €
3517	Lot asiatique, 10 pièces (accidents)	40 €	60 €	10 €
3518	Compotier en porcelaine de Chine 18ème	60 €	80 €	40 €
3519	Lot de 4 vases en porcelaine de Chine (Ht 5, 12,5, 15 et 19cm)	200 €	300 €	200 €
3520	Deux assiettes en canton, 3 bols, et petit vase (Ht 9cm) en porcelaine de Chine	40 €	60 €	20 €
3521	Assiette asiatique (Ø 24,5cm)	30 €	50 €	10 €
3522	Théière + 5 pochons (1 fendu) + 6 soucoupes (éclats) , on y joint une verseuse en porcelaine de Chine, Famille rose (couvercle rapporté) Ht 23cm	300 €	400 €	260 €
3523	Coffret de 12 statuettes érotiques chinoises en résine (Ht 5cm)	40 €	60 €	10 €
3524	Soupière en porcelaine de Canton (23x29cm)	40 €	60 €	40 €
3525	Coupes en argent TIBET XIXème (Ø:14 et Ø:10cm lot de 2)	80 €	120 €	80 €
3526	Divinité asiatique en bois (40x15cm)	40 €	60 €	10 €
3527	Plaque en laque de Chine (Ø 30cm)	80 €	120 €	80 €
3528	Plat asiatique en cloisonné à décor de vase (Ø 25cm + support)	60 €	80 €	50 €
3529	Boîte Birmane (Ht 23cm, Ø 23cm)	40 €	60 €	20 €
3530	Lot de 16 chinoiseries diverses	120 €	160 €	120 €
3531	Paire de vases japonais (Ht 30cm)	80 €	120 €	50 €
3532	Huile sur panneau chinoise 19ème (13 x 10cm)	1000 €	1500 €	750 €
3533	Lot de 4 assiettes japonaises (égrenures) Ø 21cm	40 €	60 €	30 €
3534	Lot de 19 pièces en porcelaine de Chine	60 €	80 €	10 €
3535	Lot d'un bassin (Ø:40cm) + pot couvert (27cm) + pot à pinceaux (Ø: 9cm + accidents)	30 €	50 €	10 €
3536	Bol + 2 compotiers en porcelaine de Chine 18ème (Ø 20cm et 22cm)	200 €	300 €	200 €
3537	Paire de chiens de Fô (Ht 25cm)	80 €	120 €	80 €
3538	Paire de joueuse de polo, Chine (Lg.25cm)	60 €	80 €	20 €
3539	5 têtes asiatiques en terre cuite (HT.11cm)	80 €	120 €	80 €
3540	Bouddha en bronze (HT.23cm)	400 €	600 €	400 €
3541	Paire de chiens de Fô en porcelaine (Ht 15cm)	60 €	80 €	20 €
3543	Chien de fô (ht 17cm)	20 €	30 €	10 €

Lot	Description	Est. Min	Est. Max	Mise à prix
3544	Paire de petits vases chinois en bronze cloisonné (Ht 15cm)	30 €	40 €	10 €
3546	Divinité asiatique en bronze (H:19cm)	50 €	70 €	50 €
3548	Théière félée + 2 pochons et 2 soucoupes + vase Japon (HT.25cm)	60 €	80 €	30 €
3549	Lot de 7 bols en porcelaine de Chine 18ème capucin (Ø +/- 13cm)	200 €	300 €	200 €
3550	2 sages chinois (HT.26cm)	20 €	30 €	10 €
3551	Verseuse tripode en bronze doré (Ht.22cm)	80 €	120 €	80 €
3552	2 vases soliflore Chine (ht 27 et 23cm, 1 éclat)	240 €	330 €	220 €
3553	Paire de vases en porcelaine de Chine (1 restauré au col) Ht 29cm	80 €	120 €	80 €
3554	Théière en porcelaine de Chine (Ht.23cm)	100 €	160 €	100 €
3555	Divinité en bronze, Tibet 19ème (Ht 19cm)	800 €	1200 €	800 €
3556	Divinité asiatique en bronze (Ht 22cm)	40 €	60 €	40 €
3557	4 pots à pinceaux en pierre de lard + statuette (ht 10cm)	30 €	50 €	10 €
3558	Divinité asiatique en bronze (Ht 20cm) + autre en bois	40 €	60 €	30 €
3559	Théière asiatique en étain, cachet sous la pièces (HT.15cm)	80 €	120 €	80 €
3560	Vase en porcelaine de Chine (Ht.18cm)	30 €	50 €	10 €
3561	Cloisonné Japonais - 10 cm	30 €	50 €	20 €
3562	Sculpture asiatique à décor d'oiseaux en pierre dure (Ht 20cm)	20 €	30 €	10 €
3563	Diffuseur de parfum en porcelaine de Chine (lg 11 cm)	60 €	80 €	10 €
3564	Pot chinois à décor de dragons et chauve-souris, 19ème (Ht.11cm, égrenures)	60 €	80 €	40 €
3565	Lot de 6 sucriers couverts en porcelaine de Chine 18ème capucin (Ht 10cm et 13cm)	300 €	500 €	300 €
3566	Vase long col, pierre dure gravée, travail indien (Ht.27cm, un éclat)	40 €	60 €	20 €
3567	Samouraï (Ht 27cm)	80 €	120 €	50 €
3568	Pot couvert à décor de personnage, porcelaine de Chine (Ht:25cm;Ø:20cm)	40 €	60 €	10 €
3569	Paire de vases asiatiques à décor de dragons en bronze (H:27cm)	200 €	300 €	200 €
3570	Pot couvert en porcelaine de Chine (fretel recollé) Ht 23cm	80 €	120 €	80 €
3571	Lot de 2 assiettes en porcelaine de Chine 18ème	40 €	60 €	20 €
3572	Lot de 3 arbres en verre de Pékin (Ht 16cm) + 2 bols en pierre dure (Chine)	60 €	80 €	30 €
3573	Lot de 3 assiettes en porcelaine de Chine	30 €	50 €	20 €
3574	Pot couvert en porcelaine de Chine 18ème (restauré) Ht 13cm	30 €	50 €	20 €
3575	Paire de chiens de Fô en jade (Ht: 5cm)	80 €	120 €	60 €
3576	Grande théière en porcelaine de Canton 19ème (Ht 21cm)	100 €	160 €	100 €
3578	Vase asiatique (HT.23,5cm) + ravier + 3 pochons et 2 soucoupes	60 €	80 €	30 €
3579	Bouddha en bronze doré (Ht 21cm)	80 €	120 €	80 €
3580	Vasque en porcelaine de Chine à décor de paysage animé de personnages (Ht 11.5cm, Ø 20cm)	100 €	160 €	100 €
3581	Plat lobé, Arita polychrome, Japon 18ème (Ø 24cm)	80 €	120 €	80 €
3582	Lot de 5 sucriers, 2 tasses, 1 pot à lait et 1 vase en porcelaine de Chine 18ème capucin (petits accidents)	300 €	500 €	300 €
3583	Plat en porcelaine de Chine à décor de jeunes femmes (Ø 45cm)	240 €	300 €	240 €
3584	Vase en forme de gourde style BIANHU, 20ème, une face représentant Shoulao dans un jardin accompagné de 5 enfants, écriture sur l'autre face, les anses en forme de Chilong, marque à 4 caractères en rouge de fer Hongian Nian Zhi (Ht 35 x 26 x 13cm)	1500 €	2000 €	1500 €
3585	Plat en porcelaine de Chine (Diam: 50cm)	40 €	60 €	40 €
3586	Bronze asiatique cloisonné " Toba sur sa mule" (57 x 50cm)	300 €	400 €	240 €
3587	Pot couvert en porcelaine de Chine à décor d'oiseaux (Ht 45cm)	300 €	400 €	300 €
3588	Oeuf en porcelaine asiatique à décor d'oiseaux (Ht 26cm)	80 €	120 €	30 €
3589	Pot à pinceaux asiatique en bambou (Ht 18cm)	100 €	160 €	100 €

Lot	Description	Est. Min	Est. Max	Mise à prix
3590	Pot à pinceaux en bois de rose (HT.16cm Ø 16cm)	60 €	80 €	50 €
3591	Verseuse asiatique en grès vernissé (HT.22cm)	60 €	80 €	20 €
3592	Re (Ht.totale production d'une tête de Bouddha, atelier du Louvre (Ht.totale 31cm)	30 €	50 €	10 €
3593	2 assiettes en porcelaine de Chine 18ème	60 €	80 €	30 €
3594	Paire d'assiettes en Canton (Ø 24cm)	60 €	80 €	40 €
3595	Paire de vases japonais	100 €	160 €	60 €
3596	Coupe asiatique (Ht 24cm)	60 €	80 €	60 €
3597	Vase en porcelaine de Chine restauré (Ht: 26cm)	60 €	80 €	40 €
3598	Lot de 5 Snuff bottle asiatique (Ht: 5 à 8cm)	80 €	120 €	50 €
3599	Assiette Chine 22cm Diam.	60 €	80 €	60 €
3600	Assiette profonde en porcelaine de Chine 18ème	40 €	60 €	10 €
3601	Paire d'assiettes en porcelaine de Chine fêlées	30 €	50 €	10 €
3602	Paire de sculptures en terre cuite chinoises anciennes (Ht 21cm)	80 €	120 €	80 €
3603	Lot asiatique (coupes et soucoupes)	60 €	100 €	60 €
3604	3 pièces en cloisonné bleu (Ht.19cm)	80 €	120 €	80 €
3605	Vase en porcelaine de Chine à décor de dragons (Ht 17.5cm)	100 €	160 €	100 €
3606	Vase en porcelaine de Chine (Ht 44cm)	60 €	80 €	20 €
3607	Plat en porcelaine de Chine (Ø 37cm)	600 €	800 €	600 €
3608	Vase en porcelaine de Chine à décor de paysage (HT.42,5cm)	100 €	160 €	80 €
3609	Bas-relief du Benin en bois ajouré et bronze (46 x 34cm)	60 €	80 €	20 €
3610	Moigniez, pique cierge signé en bronze à décor de hérons (Ht 34cm)	100 €	160 €	100 €
3611	Vase en porcelaine de Chine, socle en bronze (H vase seul: 43cm)	100 €	160 €	80 €
3612	Paire de vases asiatiques en faïence (un restauré) Ht 25cm	40 €	60 €	10 €
3613	Vase en porcelaine de Chine (H:21cm)	40 €	60 €	20 €
3614	Paire de vases japonais (Ht 24cm)	40 €	60 €	10 €
3615	Petit meuble à bijoux asiatique (Ht 22cm)	60 €	80 €	20 €
3616	4 assiettes en porcelaine de Chine 18ème	100 €	160 €	100 €
3617	Théière + autre en porcelaine de Chine (5 pièces)	160 €	240 €	160 €
3618	Boîte à bijoux asiatique avec personnage, jade, jaspe et nacre	60 €	80 €	20 €
3619	2 têtes de Bouddha en pierre (Ht.9cm)	60 €	80 €	50 €
3620	Dame de cour asiatique (Ht.20,5cm)	200 €	300 €	200 €
3621	Bouddha en bois, manque la main gauche (Ht 14cm)	80 €	120 €	50 €
3622	Paire de compotiers en porcelaine de Chine 18ème (Ht.4,5cm Ø23cm, fêles et égrenures)	60 €	80 €	20 €
3623	Lot de 3 assiettes en porcelaine de Chine (Ø 26cm et Ø 23cm)	80 €	120 €	50 €
3624	Assiette profonde en porcelaine de Chine	40 €	60 €	20 €
3625	Théière asiatique (Ht 10cm)	60 €	80 €	50 €
3626	Théière Chine (Ht 11cm)	40 €	60 €	40 €
3627	Terre cuite "Tête" ancienne (Ht 11cm)	60 €	80 €	40 €
3628	Paire de vases chinois en forme de poisson (Ht 16cm)	80 €	120 €	60 €
3629	6 bols et 4 soucoupes en porcelaine de Chine Capucins (1 féle)	50 €	70 €	50 €
3630	5 théières en porcelaine de Chine	300 €	400 €	300 €
3631	Plat de Chine modèle Imari, 18ème siècle (Dia: 38,5cm) (accidents)	60 €	80 €	60 €
3632	Vase en porcelaine de Chine bleu et doré (Ht.45cm)	800 €	1200 €	800 €
3633	Vase en porcelaine de Chine bleu et blanc (HT.33cm)	500 €	700 €	500 €
3634	Samovar Japon (HT.45cm)	200 €	300 €	200 €
3635	Vase et pot couvert en porcelaine de Chine	40 €	60 €	10 €

Lot	Description	Est. Min	Est. Max	Mise à prix
3636	Plat Japon (Ø 46cm)	60 €	80 €	40 €
3637	Egouttoir en porcelaine de Chine bleue 18ème (Ø 36cm, poignées cassées)	80 €	120 €	80 €
3638	Lot de 3 assiettes en porcelaine de Chine 18ème/19ème (Ø 22cm)	80 €	120 €	80 €
3639	4 assiettes en porcelaine de Chine (3 cheveux et une cassée)	30 €	50 €	20 €
3640	5 théières en porcelaine de Chine	300 €	400 €	300 €
3641	Assiette en porcelaine de Chine polychrome à décor d'un vase et autre (petit éclat)	30 €	50 €	20 €
3642	Plat Japon (Ø 31cm)	40 €	60 €	20 €
3643	3 assiettes en porcelaine de Chine bleue	60 €	80 €	20 €
3644	Paire de plats Imari octogonaux (Ø 31cm)	300 €	400 €	300 €
3645	2 bois asiatiques peints et dorés (42 x 20cm et 27 x 30cm)	60 €	80 €	30 €
3646	Statue thaïlandaise en bois doré (ht 120cm)	300 €	400 €	300 €
3647	Gouache, rouleau chinois "Portrait de dignitaire" signé (150 x 72cm)	200 €	300 €	160 €
3648	Service en porcelaine du Japon, Satsuma	60 €	80 €	20 €
3649	Gouache, rouleau chinois "Portrait de dignitaire" signé (145 x 73cm)	160 €	240 €	100 €
3651	Paire de lampes Nankin (Ht 35cm)	140 €	200 €	140 €
3652	5 assiettes en porcelaine de Chine à décor d'oiseaux	300 €	400 €	240 €
3653	3 assiettes en porcelaine de Chine bleue (1 cheveu)	60 €	80 €	40 €
3654	Service à thé Japon	100 €	160 €	100 €
3655	2 assiettes en porcelaine de Chine à décor de chevreuils et de fleurs	80 €	120 €	50 €
3656	Collier en pierre verte	40 €	60 €	10 €
3657	8 assiettes en porcelaine de Chine bleue (un éclat, 4 x 2)	140 €	200 €	120 €
3658	Valet ancien sur socle	40 €	60 €	40 €
3659	Autel domestique en bois sculpté, Chine ancien (Ht 77 x 65 x 31cm)	140 €	200 €	140 €
3660	Série de 5 pochons couverts + soucoupes en porcelaine du Japon 19ème Kutani	200 €	300 €	200 €
3661	Samouraï en bronze, casque amovible (Ht 8,5cm)	80 €	120 €	80 €
3662	Coffret en bronze cloisonné (Ht.13cm)	60 €	80 €	30 €
3663	Deux petits vases anciens en porcelaine chinoise ajourée	200 €	300 €	140 €
3664	Petite verseuse asiatique	30 €	50 €	10 €
3665	2 théières asiatiques en cloisonné (Ht.7,8cm)	40 €	60 €	10 €
3666	Lot de 2 cachets chinois en pierre de lard (Ht 8cm)	100 €	160 €	10 €
3667	Lot de 3 pièces en porcelaine de Chine, vase (Ht 7cm) vide poche (Lg 9cm) encrier (Lg 9cm)	100 €	160 €	100 €
3668	Petit pot couvert en porcelaine de Chine(Ht 9cm)	80 €	120 €	80 €
3669	Petit bol en porcelaine de Chine, Céladon (Ht 5 Ø 6cm)	500 €	600 €	500 €
3670	Ceinture en argent asiatique (Lg.79cm)	40 €	60 €	10 €
3671	Deux masques asiatiques en bronze et bois (Ht 10cm et 8cm)	40 €	60 €	40 €
3672	Statuette en bronze asiatique " Personnage au cochon " (Ht 15cm)	100 €	160 €	80 €
3673	Lot de 2 têtes asiatiques en bronze (Ht 7cm)	60 €	80 €	30 €
3674	Sculpture asiatique en pierre "Vache et son veau" (Ht 8.5 x 13cm)	60 €	80 €	30 €
3675	3 pièces chinoises	100 €	160 €	80 €
3676	Deux bouddhas en ambre (Ht 4,5 et 9cm)	80 €	120 €	80 €
3677	Deux sages en pierre dure (Ht 14cm + deux bouddhas (Ht 3cm) + une coupe cloisonnée	60 €	80 €	20 €
3678	Collier tibétain en os (Ø:16cm)	50 €	60 €	30 €
3679	2 bracelets chinois en argent et pierres	140 €	200 €	100 €
3680	2 plats chinois laqué anciens (17cm)	40 €	60 €	40 €

Lot	Description	Est. Min	Est. Max	Mise à prix
3681	Lot d'objets chinois comprenant 2 bols en porcelaine de Chine 19ème, 1 coupe en porcelaine Céladon et 1 okimo en porcelaine	100 €	160 €	10 €
3682	Petit lot de Chine (4 soucoupes (1 éclat) + 6 tasses et bols	60 €	80 €	20 €
3683	Phalers pour chevaux	60 €	80 €	10 €
3684	Lot de 6 lithographies chinoises à décor de fleurs (32 x 24cm)	60 €	80 €	40 €
3685	Cadre asiatique sculpté avec photo des années 30	60 €	80 €	50 €
3686	Panneau en porcelaine de Chine (cadre 34 x 28cm)	80 €	120 €	60 €
3687	Paire de vases en porcelaine de Chine (Ht 109cm)	300 €	400 €	160 €
3688	Devanture asiatique laquée et dorée (HT.175 x 220cm)	200 €	300 €	200 €
3689	Dressoir chinois laqué (Ht.90 x 280 x 60cm)	300 €	400 €	240 €
3690	Paire de lampes modernes (HT.63cm)	80 €	120 €	80 €
3691	Bonzaï en verre de Pekin dans un pot en bronze cloisonné (Ht.46 x 70cm)	80 €	120 €	50 €
3692	Sculpture chinoise 18ème en bois polychrome avec rehauts or (Ht.47 x34cm)	1000 €	1200 €	1000 €
3693	Statuette Geisha dans sa vitrine (Ht.53 x 31 x 30cm)	60 €	80 €	30 €
3694	Paire d'églomisé asiatique (Ht.50 x 35cm)	30 €	50 €	20 €
3695	Vase asiatique en porcelaine de chine " scène de chasse européenne" Ht 50cm	80 €	120 €	80 €
3696	3 tables gigognes asiatiques	100 €	160 €	100 €
3697	Tissu à décor asiatique encadré (117 x 139cm)	40 €	60 €	10 €
3698	Rouleau chinois à décor de paysage (132 x 65cm)	60 €	80 €	40 €
3699	Broderie sur soie chinoise (178 x 118cm, déchirures)	100 €	160 €	80 €
3700	Estampe chinoise (136 x 57cm)	60 €	80 €	50 €
3701	Pot couvert en porcelaine de Chine bleue (Ht 45cm) monté en lampe	140 €	200 €	80 €
3702	Sellette chinoise, dessus marbre (Ht.70cm)	100 €	160 €	100 €
3703	Rouleau chinois à décor d'oiseaux (147 x 49cm)	60 €	80 €	30 €
3704	Rouleau asiatique à décor d'oiseau (84 x 38cm)	50 €	70 €	30 €
3705	Rouleau chinois (70 x 41cm)	60 €	80 €	30 €
3706	Rouleau chinois à décor de bambou (105 x 45cm)	50 €	70 €	20 €
3707	Lithographie " Cheval galopant " signé Xu Beithong (103 x 53cm)	300 €	500 €	300 €
3708	Divinité asiatique en bois (Ht 115cm)	40 €	60 €	40 €
3709	Sellette asiatique (Ht.91cm)	80 €	120 €	60 €
3710	Deux rouleaux asiatiques	80 €	120 €	50 €
3711	Gouache, rouleau chinois "Portrait de dignitaire" avec signature + signature arrière (200 x 92cm)	200 €	300 €	160 €
3712	Gouache, rouleau chinois "Dignitaires" (150 x 73cm)	200 €	300 €	160 €
3713	Gouache, rouleau chinois "Portrait de dignitaire" (150 x 75cm)	160 €	240 €	100 €
3714	Estampe japonaise de Waichi Hayashi (40 x 55cm)	80 €	120 €	10 €
3715	Lampe d'appoint des années 70 "Sculpture d'oiseaux asiatique en pierre dure" (Ht totale 58cm)	60 €	80 €	50 €
3716	Lot de 8 assiettes en porcelaine de Chine (quelques éclats et recollages)	80 €	120 €	80 €
3717	Assiette, soucoupes et bols en porcelaine de Chine (10 pièces)	60 €	80 €	30 €
3718	9 pièces (assiettes et soucoupes) en porcelaine (accidents et fêles)	50 €	60 €	50 €
3719	Lot de 7 assiettes Japon	10 €	20 €	10 €
3720	Porte sceaux chinois (Lg.175cm)	60 €	80 €	40 €
3721	Ombrelle chinoise (55cm)	20 €	30 €	10 €
3722	Grande sculpture de soldat chinois en terre cuite Ht:145cm	260 €	300 €	200 €
3723	Porte parapluie en porcelaine de Chine (Ht.60cm)	80 €	120 €	80 €
3724	lot de 7 peintures chinoises et Tanka	60 €	80 €	40 €
3725	Statue asiatique en albâtre " Personnage " pour pied de lampe (Ht 68cm)	50 €	70 €	40 €

Lot	Description	Est. Min	Est. Max	Mise à prix
3726	Statue asiatique en albâtre " Personnage " pour pied de lampe (Ht 85cm)	80 €	120 €	60 €
3727	Paire de tables d'appoint de style asiatique en bois poli (Ht.43 x 65 x 45cm)	80 €	120 €	50 €
3728	Paire de vases en porcelaine de Chine bleue (Ht 22cm, 1 cassé)	200 €	300 €	200 €
3729	Cache-pot en porcelaine de Chine cassé (Ht 37cm, Ø 40cm)	300 €	400 €	240 €
3730	Guéridon asiatique (52 x 42cm)	20 €	30 €	10 €
3731	Broderie chinoise signée " Tigre" (92 x 42cm)	80 €	120 €	50 €
3732	Table basse chinoise (ht32 x105x63cm)	100 €	160 €	100 €
3733	Coffret à bijoux en bois début 20ème, composé de 3 tiroirs et porte à décor de chauve-souris et caractère en bronze et laiton, sur la porte, la divinité taoiste Liuhai sur le dos d'un crapaud à 3 pattes symbolisant la richesse (30 x 20 x 23cm)	400 €	600 €	400 €
3734	Ensemble de 3 tables gigognes asiatiques (Ht:60x55x40cm)	40 €	60 €	10 €
3735	Sellette asiatique (Ht 30cm, Ø 24cm)	60 €	80 €	40 €
3736	Deux Kimonos japonais sur présentoir	80 €	120 €	50 €
3737	Cache-pot en bronze japonais à décor d'animaux (22 x 32cm)	300 €	500 €	300 €
3738	Petite armoire à 2 portes en laque rouge, Chine ancien (Ht 93 x 79 x 55cm)	140 €	200 €	140 €
3739	Bureau asiatique laqué (Ht 75 x 85 x 50cm)	100 €	160 €	100 €
3740	Tapisserie Kologa de Birmanie à décor d'éléphants (94 x 178cm)	80 €	120 €	80 €
3741	Lampadaire asiatqiue en bronze (Ht.pied 155cm)	300 €	400 €	240 €
3742	Pot en porcelaine de Chine monté en lampe à décor de pêcheurs (Ht.vase 36cm)	500 €	700 €	500 €
3743	Sellette chinoise pour potiche (HT.16cm, accident)	40 €	60 €	40 €
3744	Cache-pot en porcelaine de Chine (Ht 26cm, Ø 28cm)	140 €	200 €	100 €
3746	Pot Imari 18ème (HT.39cm, un trou à la base)	300 €	400 €	240 €
3747	Pot couvert Imari 18ème (Ht.57cm)	400 €	600 €	300 €
3748	Sellette asiatique (HT.46cm)	50 €	70 €	50 €
3749	Paire de coffres asiatiques en bois laqué (Ht 40 x 82 x 50cm)	80 €	120 €	60 €
3750	Tanka tibétain ancien (72 x 45cm)	60 €	80 €	60 €
3751	Lot de 4 aquarelles asiatiques sur papier de riz + bois sculpté et doré (17 x 30cm)	60 €	80 €	30 €
3752	3 lithographies japonaises (21 x 28cm)	30 €	50 €	30 €
3753	Série de 7 assiettes en porcelaine de Chine Bleue	140 €	200 €	100 €
3754	Sellette asiatique (Ht.48cm)	80 €	120 €	50 €
3755	Salon chinois 5 pièces	400 €	600 €	400 €
3756	Deux estampes chinoises (40 x 48cm)	60 €	80 €	30 €
3757	Table de salon ancienne (Ht 45cm, Ø 105cm)	60 €	80 €	50 €
3758	Broderie chinoise sur soie, 20ème (36 x 50cm)	40 €	60 €	20 €
3759	Cheval asiatique décoratif en grès émaillé (HT.46cm)	60 €	80 €	50 €
3760	Petite armoire à 2 portes, Chine ancien (Ht 80 x 58 x 38cm)	140 €	200 €	140 €
3761	Vitrine asiatique (Ht.82 x 52 x 13cm)	80 €	120 €	80 €
3762	Vase asiatique monté en lampe (ht 30cm)	60 €	80 €	40 €
3763	Table basse à décor d'éléphant	180 €	200 €	120 €
3764	Statue asiatique en bois polychrome " Déesse" (Ht.104cm)	160 €	240 €	100 €
3765	Table vitrine espagnole (HT.82 x 168 x 56cm)	200 €	300 €	100 €
3766	Paire de lampes décoratives (Vase chinois en bronze) (Ht.33cm)	200 €	300 €	200 €
3767	Tanka (62 x 44cm)	60 €	80 €	50 €
3768	Eléphant en bois africain (Ht 41cm)	40 €	60 €	20 €
3769	Sage au baton en bois sculpté polychrome (Ht 55cm)	20 €	30 €	20 €
3770	Chien de Fô Chine, terre cuite vernissée (44 x 23cm)	60 €	80 €	60 €

Lot	Description	Est. Min	Est. Max	Mise à prix
3771	Garniture 3 pièces en porcelaine de Canton et bronze doré 19ème (un couvercle accidenté) hauteur des vases : 40cm	500 €	700 €	400 €
3772	Vase chinois à décor d'enfants (Ht 59cm)	60 €	100 €	60 €
3773	Coupe en porcelaine de Canton 19ème, monture en bronze (Ht 36 Ø 35cm)	700 €	900 €	700 €
3774	Paire de vases Satsuma (Ht 47cm)	40 €	60 €	10 €
3775	Coffrets laqués (Ht 26 x 32 x22 et 16 x 36 x 18cm)	40 €	60 €	20 €
3776	Paire de vases en porcelaine (Ht 48cm)	400 €	600 €	300 €
3777	Potiche couverte en porcelaine de Chine (Ht 45cm)	140 €	200 €	60 €
3778	Pot couvert Nankin (couvercle recollé)	140 €	200 €	140 €
3779	2 vases en porcelaine de Chine (HT.44cm)	160 €	240 €	160 €
3780	Vase chinois Canton (Ht 46cm)	40 €	60 €	20 €
3781	Paire de vases Nanhin (Ht 45cm)	80 €	120 €	60 €
3782	Paire de vases en porcelaine de Chine 19ème (HT.37cm, un cassé)	400 €	600 €	400 €
3783	Vase Nankin (cassé) Ht 45cm	20 €	30 €	10 €
3784	Vase à décor de chien de Fô (cassé) Ht 45cm	20 €	30 €	10 €
3785	Paire de vases en porcelaine de Chine jaune (Ht.58, une étoile à la base d'un vase	1400 €	1800 €	1400 €
3786	Vase chinois monté en lampe (Ht vase 42cm)	60 €	80 €	30 €
3787	Vase en porcelaine blanc/bleu 19ème (Ht 38cm)	60 €	80 €	10 €
3788	Paire de vases en porcelaine de Chine (Ht.47cm)	20 €	30 €	10 €
3789	Lampe Bouddha "Bronze" (Ht totale 48cm)	80 €	120 €	50 €
3790	Vase chinois monté en lampe (Ht 40cm)	160 €	240 €	140 €
3791	Vase cloisonné (Ht 38cm)	20 €	30 €	10 €
3792	Lampe chinoise en bois à décor de lapin (Ht.55cm)	60 €	80 €	30 €
3793	Vase asiatique en bronze cloisonné (manque 1 oreille) Ht 54cm	160 €	240 €	60 €
3794	Statue en bois asiatique (Ht: 55cm)	50 €	70 €	50 €
3795	Deux lampes, Japon	30 €	40 €	30 €
3796	Vase Japon 19ème monté en lampe (HT.vase 30cm)	80 €	120 €	60 €
3797	Plateau à décor asiatique (40 x 55cm)	100 €	160 €	100 €
3798	Deux estampes japonaises signées de Katsuyuki Nishijima (38 x 52cm)	200 €	300 €	80 €
3799	Imposant plat en porcelaine du Japon (accidents) Ø 90cm	1000 €	1200 €	800 €
3800	Cache-pot chinoisant, accidents (25 x 30cm)	40 €	60 €	10 €
3801	Lot de divers socles (Ø de 8 à 22cm)	30 €	50 €	10 €
3802	Lot de socles asiatiques	60 €	80 €	30 €
3803	Paire de plats japonais (Ø:46cm, 1 cassé)	80 €	120 €	10 €
3804	Lot de socles de vases en bois, divers modèles, anciens (+/- 30 pièces)	60 €	80 €	60 €
3805	Pot couvert Japon (Ht.68cm, couvercle cassé)	300 €	400 €	300 €
3806	Bouquet en pierre dure (Ht 50 x 40cm)	140 €	200 €	100 €
3808	Console haute et étroite en bois, Chine ancien (Ht 88 x 97 x 48cm)	300 €	400 €	300 €
3809	Table d'appoint à un tiroir (ht 80x38x38 cm)	30 €	50 €	10 €
3810	Vase asiatique en faïence (Ht 65cm)	40 €	60 €	20 €
3811	Cache-pot en porcelaine de Chine fleurie (Ht 41cm, Ø 46cm)	600 €	800 €	600 €
3812	Vase chine monté en lampe (30cm)	40 €	60 €	40 €
3813	2 sellettes asiatiques	100 €	160 €	100 €
3814	Paravent asiatique (134 x 134cm)	100 €	160 €	50 €
3815	Pot couvert en porcelaine de Chine république (Ht.42cm)	200 €	300 €	160 €
3816	Kiwa japonais, os et bois (restauration, ht 90cm)	50 €	80 €	50 €
3817	Vase monochrome en porcelaine de Chine (Ht 35cm)	100 €	160 €	100 €

Lot	Description	Est. Min	Est. Max	Mise à prix
3818	Plat et assiette en porcelaine de Chine (Ø:23cm)	40 €	60 €	30 €
3819	Tapisserie chinoise (89 x 89cm)	40 €	60 €	10 €
3820	Table de salon chinoise (Ht.38 x 88 x 88cm)	50 €	70 €	50 €
3821	Pot Imari 18ème (Ht.42cm, trou à la base)	300 €	400 €	240 €
3822	Sellette asiatique	60 €	80 €	50 €
3823	Vase chinois signé (Ht 57cm)	80 €	120 €	60 €
3824	Sellette à potiche chinoise en palissandre (Ht 49cm)	40 €	60 €	30 €
3825	Paire de vases Japon vers 1910 "Amiral Heihachiro Togo" en l'honneur de la guerre russo-japonaise de Tsu Shima (Ht 96cm)	1000 €	1500 €	1000 €
3826	Vase japonais (éclat au col) Ht 77cm	40 €	60 €	30 €
3827	Vase chinois à décor de personnages (Ht 52cm)	60 €	80 €	30 €
3828	Cache pot en porcelaine de Chine fleuri (Ht.40cm Ø 46cm, cassé)	500 €	700 €	500 €
3829	Vase à pétales Chine, terre cuite vernissée, 4 décors (35 x 32cm, restauré)	80 €	120 €	80 €
3830	Paire de tables basses, Chine ancien (Ht 16 x 62 x 62cm)	140 €	200 €	140 €
3831	Paire de lampes	20 €	30 €	10 €
3832	Petit meuble japonais " Etagère à 2 portes et 2 tiroirs" (Ht.90 x 75 x 21cm)	200 €	300 €	160 €
3833	Garniture, 3 pièces, Canton (Ht 48cm)	0 €	0 €	0 €
3834	Table basse en laque rouge de Chine, provenance du salon vert du Domaine d'Argenteuil (Ht 43 x 87 x 75cm)	1000 €	1500 €	700 €
3835	Grand pot en bois sculpté à décor de dragon et d'oiseau du paradis (Ht 32cm, Ø 40cm)	160 €	240 €	160 €
3836	Vitrine de collectionneur japonisante par Majorelle, étiquettes au dos (Ht 200 x 70 x 40cm)	600 €	800 €	600 €
3837	Aquarelle asiatique aux 100 chevaux (110 x 65cm)	80 €	120 €	80 €
3838	Paire de lampes en porcelaine verte (Ht 50cm)	100 €	160 €	100 €
3839	Sellette asiatique (Ht 49cm)	40 €	60 €	20 €
3840	Sellette asiatique (Ht 48cm)	40 €	60 €	20 €
3842	Coffre en camphrier sculpté (Ht.47 x 87 x 42cm)	100 €	160 €	80 €
3843	Petite table Napoléon III à décor asiatique (Ht 42 x 70 x 39cm)	40 €	60 €	10 €
3844	Coffre en camphrier sculpté (Ht.50 x 87 x 43cm)	100 €	160 €	80 €
3845	Table pliante asiatique (Ht.52cm Ø 60cm)	60 €	80 €	40 €
3846	Lot de 2 tables chinoises (62 x 62 x 48cm)	60 €	80 €	40 €
3847	Vase en porcelaine de Chine (Ht 43cm)	80 €	120 €	60 €
3848	Vase en porcelaine de Chine à décor d'enfants (Ht 45cm)	100 €	160 €	100 €
3849	Vase en porcelaine de Chine à double décor de batailles (Ht 58cm)	200 €	300 €	200 €
3850	Vase chinois en porcelaine de Chine (Ht: 45cm)	200 €	300 €	200 €
3852	Paravent en tissu dans l'état (HT.170cm)	40 €	60 €	10 €
3853	Paire de paravents japonisant en bambou (Ht 174cm)	80 €	120 €	10 €
3854	Paravent asiatique doré (Ht.183 x 42cm)	160 €	240 €	120 €
3855	Paravent asiatique doré (183x160cm)	160 €	240 €	120 €
3856	Table à jeux en laque de Chine	1200 €	1600 €	1100 €
3857	Tête de divinité asiatique en bois polychromé (Ht:50cm)	40 €	60 €	30 €
3858	Meuble asiatique laqué (143 x 90 x 55cm)	80 €	120 €	80 €
3859	Paravent laqué à 3 panneaux à décor floral et d'oiseaux (Ht.160 x 150cm)	80 €	120 €	30 €
3860	Vase Japon (HT.42cm, 1 cheveu)	80 €	120 €	50 €
3861	Encoignure asiatique laquée à décor d'oiseaux (Ht 80 x 70cm)	100 €	160 €	100 €
3862	Bureau de pente asiatique sculpté (HT.107 x 90 x 40cm)	140 €	200 €	100 €
3863	Meuble en camphrier sculpté, dessus ouvrant (Ht.115 x 100 x 50cm)	100 €	160 €	100 €
3864	Tête asiatique en bois peint (Ht: 38cm)	50 €	70 €	50 €

Lot	Description	Est. Min	Est. Max	Mise à prix
3865	Lot de deux bras d'armure japonaise (Long 70cm)	200 €	300 €	200 €
3866	Lot de 2 estampes japonaises (38x25cm)	120 €	140 €	100 €
3867	Paire d'estampes asiatiques	40 €	60 €	40 €
3869	Série de 5 aquarelles Chine " Scènes de campagne " (24 x 19cm)	100 €	160 €	100 €
3870	Paire de vases en porcelaine de Chine cachet à la base (Ht 48 cm)	600 €	800 €	500 €
3871	Série de six assiettes en porcelaine de Chine (Ø 23 et 27 cm)	200 €	300 €	80 €
3872	Grand vase en terre cuite sur son socle en bronze (vase abîmé)	60 €	80 €	40 €
3873	Vase Nankin monté en lampe (Ht totale 35cm)	60 €	80 €	50 €
3874	Scellette asiatique Ht 82 cm 25 cm Diam.	100 €	140 €	100 €
3876	Plaque asiatique signée à décor de poissons (22 x 22cm)	60 €	80 €	20 €
3877	Lampe en canton (Ht 35cm)	200 €	300 €	160 €
3878	Petit meuble laqué, octogonal (Ht 100cm x Ø 33cm)	60 €	80 €	40 €
3879	Lot de socles chinois	40 €	60 €	30 €
3880	Lot de socles chinois	40 €	60 €	30 €
3881	Masque de Thêatre Nô (Lg.18cm)	40 €	60 €	20 €
3883	Rouleau asiatique " Personnage dans un paysage" (68 x 130cm)	80 €	120 €	50 €
3884	Calligraphie chinoise (45 x 35cm)	60 €	80 €	40 €
3885	Vase en porcelaine de Chine montée en lampe (Ht 25.5cm)	60 €	80 €	40 €
3886	Encoignure Louis XV , porte bombée japonisante, marbre (90 x 67cm)	400 €	500 €	400 €
3887	Bureau japonais en laque à décor japonisant + chaise (Ht 98 x 126 x 70cm)	200 €	300 €	100 €
3888	Petit deux corps vitré chinois (Ht.182 x 80 x 38cm)	160 €	240 €	160 €
3889	Vase en porcelaine de Chine quadrangulaire (Ht 26cm)	100 €	160 €	10 €
3890	Petit lot asiatique (7 pièces)	60 €	80 €	20 €
3891	Vase en métal oriental ciselé et émaillé (Ht 12cm, Ø 17cm)	60 €	80 €	30 €
3892	Sculpture chinoise en bois (Long 17cm)	80 €	120 €	80 €
3893	Lot de 3 pinceaux (Lg.30cm)	30 €	50 €	10 €
3894	Paire de septres en bois (28 et 34cm)	40 €	60 €	20 €
3895	Saucière et son présentoir en porcelaine de Chine 18ème (cassés)	10 €	20 €	10 €
3896	6 assiettes 19ème bleue, Chine	60 €	80 €	40 €
3897	Estampe chinoise (60 x 40cm)	60 €	80 €	40 €
3898	Chat royal asiatique en bois doré (HT.60cm)	80 €	120 €	80 €
3899	Sellette asiatique (Ht.90cm)	80 €	120 €	80 €
3900	Peinture chinoise sur soie du 20ème représentant des jeux d'enfants au jardin (déchirures) 61 x 114cm	600 €	800 €	600 €
3901	Broderie chinoise à décor d'oiseaux (36 x 56cm)	60 €	80 €	10 €
3902	Plaque asiatique en grès signée à décor de paysage (23 x 22cm)	60 €	80 €	30 €
3903	Lot de 2 vases en porcelaine de Chine Celadon, moderne (Ht.38 cm et 30cm)	80 €	120 €	60 €
3904	Bureau à abattant en bois peint à décor floral des années 50 (Ht.140 x 100 x 40cm)	80 €	120 €	80 €
3905	Estampe japonaise (38x73cm)	60 €	80 €	60 €
3906	Estampe asiatique (22 x 34cm)	20 €	30 €	20 €
3907	Petit rouleau asiatique à décor d'oiseau et de fleurs (68 x 26cm)	50 €	70 €	20 €
3908	Huile sur toile à décor asiatique (57 x 106cm)	100 €	160 €	100 €
3909	Bouddha thailandais en bois doré (Ht 87cm)	80 €	120 €	80 €
3910	Sellette asiatique (Ht 90cm)	80 €	120 €	80 €
3911	Cache-pot en porcelaine de Chine (Ht 30 Ø 36cm)	60 €	80 €	10 €
3912	Statue thaïlandaise en plâtre doré " Divinité" (Ht.48cm)	60 €	80 €	10 €
3913	Dessin chinois (128 x 59cm)	60 €	80 €	20 €

Lot	Description	Est. Min	Est. Max	Mise à prix
3914	Meuble asiatique (Ht 110 x 100 x 50cm, manque panneau du dos)	160 €	240 €	160 €
3915	2 soies chinoises encadrées (32 x 22cm)	60 €	80 €	40 €
3916	Miroir ouvrant, porte avec personnage en marqueterie asiatique de pierre (30 x 25cm)	80 €	120 €	80 €
3917	Vase Chine montée en lampe Ht 83 cm (Ht 30cm)	100 €	140 €	100 €
3918	Sellette asiatique (HT.97cm)	50 €	70 €	50 €
3919	Rouleau chinois à décor de paysage (180 x 82cm)	80 €	120 €	50 €
3921	Lion en bronze doré asiatique (ht 42cm)	160 €	240 €	160 €
3922	Lampe d'appoint à décor asiatique (Ht 40cm)	60 €	80 €	40 €
3923	Rouleau chinois à décor de paysage (106 x 41cm)	50 €	70 €	20 €
3924	Paire de peintures chinoise 20 x 18 cm	40 €	60 €	30 €
3925	Paire de vases Satsuma à décor d'éléphants et de personnages (Ht	60 €	80 €	60 €
3927	Eglomisé chinois (40 x 30cm)	80 €	120 €	80 €
3928	Deux estampes asiatiques (30 x 20 et 26 x 18cm)	20 €	30 €	10 €
3929	Peinture sur soie chinoise (40 x 20cm)	60 €	80 €	40 €
3930	Deux personnages asiatiques en terre cuite (Ht 22cm) avec socles	80 €	120 €	30 €
3931	Plaque asiatique gravée (20 x 12cm)	30 €	50 €	10 €
3932	Estampe japonaise "Homme grimpant" (23 x 17cm)	30 €	50 €	10 €
3933	Eglomisé Chine, femme au vase fleuri (39 x 31cm)	60 €	80 €	40 €
3934	Lampe en porcelaine de Chine (H pot couvert: 24cm)	140 €	200 €	100 €
3935	Coffret à bijoux, décor asiatique (28 x 39 x 25cm)	60 €	80 €	40 €
3936	Estampe asiatique " Brodeuse au travail " (82 x 54cm)	60 €	80 €	40 €
3937	Paire d'aquarelles chinoises (78 x 32cm)	300 €	400 €	300 €
3938	Personnage asiatique en racine d'arbre (Ht: 60cm)	60 €	80 €	40 €
3939	Boîte en porcelaine de Chine à 4 parties (Ht 12cm)	80 €	120 €	60 €
3940	Lot de 4 assiettes en porcelaine de Chine (accident) (Ø: 24 et 28cm)	40 €	60 €	30 €
3941	Lot de 7 objets en porcelaine de Chine (Ht: 5 à 18cm)	40 €	60 €	30 €
3942	Lot de 7 bols et 7 sous tasses en porcelaine de Chine (2 abîmés)	60 €	80 €	40 €
3943	2 Personnages en bois polychrome (Ht:40 et 46cm)	60 €	80 €	40 €
3944	Vase en porcelaine asiatique et une lampe bouddha (Ht: 34cm et 48cm)	60 €	80 €	40 €
3945	Lot de 5 objets asiatiques (2 crochets et autres) (Ht:6 à 10cm)	80 €	120 €	50 €
3946	Divinité asiatique en bois polychromé (Ht:43cm)	40 €	60 €	30 €
3947	Plat en porcelaine de Chine cassé + 6 soucoupes et 6 pochons	80 €	120 €	50 €
3948	Lots d'objets divers asiatique (+/- 15 pièces)	60 €	80 €	40 €
3949	Panneau en porcelaine de chine 40 x 25 cm	100 €	140 €	100 €
3950	3 sabres japonais	140 €	200 €	120 €
3951	Paire de vases triple gourde 19ème en porcelaine de Chine (1 cassé et l'autre a des fêles de cuisson) Ht 54.5cm	400 €	600 €	400 €
3952	Vase en porcelaine de Chine bleue restaurée (HT.34cm)	100 €	160 €	100 €
3953	Eglomisé chinois (54 x 38cm)	60 €	80 €	30 €
3954	Eglomisé chinois (49 x 34cm)	40 €	60 €	20 €
3955	Deux panneaux chinois en bois sculpté	80 €	120 €	60 €
3956	Eglomisé chinois (49 x 34cm)	40 €	60 €	20 €
3957	Eglomisé chinois (49 x 34cm)	40 €	60 €	20 €
3958	Eglomisé chinois (59 x 44cm)	40 €	60 €	20 €
3959	Eglomisé chinois (59 x 44cm)	40 €	60 €	20 €
3960	Table basse à tiroirs asiatique (Ht:40x140x40cm)	200 €	300 €	200 €
3961	Coffre asiatique décor de chien de Fô (Ht: 45x80x60cm)	100 €	160 €	100 €

Lot	Description	Est. Min	Est. Max	Mise à prix
3962	Meuble bar asiatique sculpté (Ht.98 x 80 x 45cm)	100 €	160 €	100 €
3963	Lot de 4 piques à chignon japonaises (Long 14cm)	80 €	120 €	10 €
3964	Bouddha en bois doré	100 €	160 €	100 €
3965	Coffret bombé laqué (Ht 30 x 46 x 33cm)	60 €	80 €	20 €
3966	Paravent asiatique en bois sculpté, double face (Ht.197 x 180cm)	140 €	200 €	100 €
3967	2 vases chinois dont 1 restauré et l'autre avec félure (ht 60cm)	200 €	300 €	180 €

Scannez ce QRCODE
avec votre smartphone pour voir
tous les lots sur ROPS-ONLINE.BE

JEUDI
27 OCTOBRE 2022

Lot 4425

Beau bénitier mural (Anvers) en marbre

6 000 / 7 000 €

Medussa

Scannez ce QRCODE
avec votre smartphone pour voir
tous les lots sur ROPS-ONLINE.BE

Exposition délocalisée

Les Lots n° 4300 à 5482 sont exposés et seront à enlever à l'adresse suivante :

MEDUSSA
Liersesteenweg 199
2220 Heist op den Berg

Horaire d'exposition

Jeudi 20/10	**10h – 18h**
Vendredi 21/10	**10h – 18h**
Samedi 22/10	**10h – 18h**

Horaire d'enlèvement des lots Medussa

Infos sur le site Rops-online
www.rops-online.be/evenements/exposition-delocalisee

ou sur RDV **0470 856 917**

VENDREDI
28 OCTOBRE 2022

Tableaux

Lot 5507

Sérigraphie "Composition géométrique" (80 x 80cm)

60 / 80 €

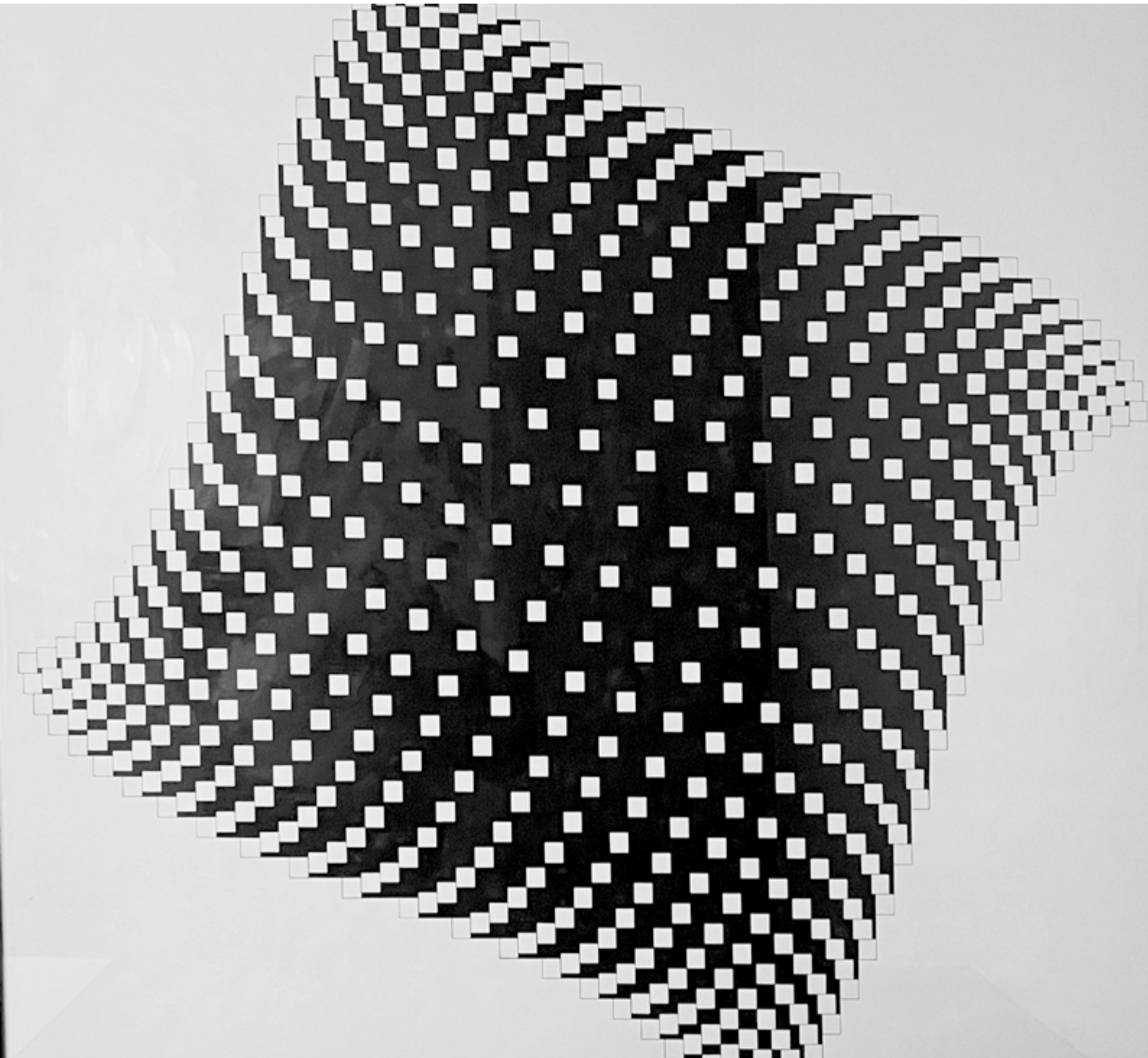

Lot	Description	Est. Min	Est. Max	Mise à prix
5501	Huile sur toile signée Marinus (180 x 130cm) "Port animé"	3000 €	4000 €	2400 €
5502	CARPENTIER Félix, huile sur toile signée "Paysage" 1906 (80 x 55cm)	300 €	400 €	300 €
5504	Peinture XIX huile sur toile réentoilée " Portrait d'homme" (55 x 44cm)	160 €	240 €	100 €
5505	Panneau signé Honnet Alexandre "Jeune garçon" signé et daté 1850 (56 x 45cm)	200 €	300 €	200 €
5506	DURAN Carolus, huile sur panneau signée C.D. et datée 1895 (63 x 45cm)	200 €	300 €	200 €
5507	Sérigraphie "Composition géométrique" (80 x 80cm)	60 €	80 €	30 €
5508	Sérigraphie "Composition géométrique" (75 x 68cm)	60 €	80 €	30 €
5509	WEBER A., huile sur toile "Jetée à Vlessingen" (60 x 90cm)	2000 €	2600 €	2000 €
5510	Huile sur toile " Marine " (50 x 75cm)	600 €	800 €	600 €
5511	Lot de 3 gravures de chasse anglaises (Ht 36 x 92cm)	100 €	160 €	100 €
5512	Lot de 4 gravures équestres (cadres 51 x 67cm)	60 €	80 €	50 €
5513	Deux gravures équestres (70x120cm cadres: 80x128cm)	100 €	160 €	100 €
5514	DANDOY Albert 1885-1977 huile sur toile signée " La porte de fer au 18ème)	500 €	700 €	500 €
5515	FOLON Jean Michel, lithographie numérotée 73/200 "L'art de la conversation" (77 x 95cm)	60 €	80 €	40 €
5516	FOLON Jean Michel 1934-2005, estampe couleur signée " L'écrivain " numérotée 33/90 (61 x 80cm)	300 €	500 €	260 €
5517	Jeune fille des Philippines, cercle de Ferdinand Amorsolo, signature illisible, datée 25-12-1930 (54 x 47cm)	200 €	300 €	140 €
5518	Huile sur toile "Portrait de jeune femme" (50 x 35cm)	60 €	80 €	50 €
5521	Erard J. huile sur toile "Dame au repos" signée (140 x 105cm)	100 €	160 €	100 €
5522	Huile sur toile " Paysage champêtre" (105 x 105cm)	100 €	140 €	100 €
5523	Tapisserie ancienne (Ht 200 x 190cm)	500 €	700 €	500 €
5524	Huile sur toile signée Wilh. Zeguers " La danseuse " 1929 (120 x 100cm, 1 trou)	100 €	160 €	100 €
5525	Huile sur toile "L'étoile a pleuré rose" signé et daté Mackowiak 1969 (130x145cm)	400 €	600 €	400 €
5526	VAN DER MEULEN Edmond 1841-1905, huile sur toile signée " L'autorisation d'avoir l'os " (135 x 115cm)	100 €	1500 €	1000 €
5527	DECOCK Gilbert (1928-2007) lithographie signée "Composition géométrique" (50 x 50cm) datée 1979, numérotée 19/25	60 €	80 €	50 €
5528	CAILLE Pierre (1912-1996), lithographie signée et numérotée 7/200 "Printemps chez les ombres" (75 x 55cm)	60 €	80 €	30 €
5529	FOURMOIS Théodore (1814-1871), huile sur toile "Paysage champêtre animé" (95 x 125cm)	1000 €	1500 €	1000 €
5531	Huile sur panneau, peinture ancienne probablement 17ème " La résurrection de Lazare" (83 x 120,5cm)	400 €	500 €	400 €
5533	Huile sur toile signée Hendrikx (Paysage avec canal" (100 x 50cm)	200 €	300 €	200 €
5534	Huile sur toile "Scène villageoise" (un trou et quelques écaillures à restaurer) 120 x 185cm + cadre à restaurer	600 €	800 €	600 €
5535	Grande peinture signée Van Ympe (?) dans un encadrement doré (143 x 120cm)	80 €	120 €	60 €
5536	Huile sur toile école française, début 19ème "Les lavandières" (95 x 130cm)	900 €	1200 €	900 €
5537	Huile sur toile signée Léopold de Leeuw "Le mineur et sa femme" (125 x 90cm)	300 €	500 €	200 €
5538	Huile sur toile monogrammée J.F 1912 " Portrait d'un peintre " (120 x 80cm)	200 €	300 €	200 €
5539	Huile sur toile signée Alex-Louis Martin " Jeune homme à la pomme " (100 x 75cm, ancienne facture d'achat à l'arrière)	800 €	1200 €	800 €
5540	Tableau d'ancêtre (210x147cm)	800 €	1200 €	700 €
5541	VERBOVEN Hugo (né en 1946), huile sur toile signée "De Uitdoging" (120 x 100cm)	200 €	300 €	200 €

Lot	Description	Est. Min	Est. Max	Mise à prix
5542	Huile sur toile "Colin-maillard" (130 x 100cm)	100 €	160 €	100 €
5543	LYR Claude (1916-1995), huile sur toile signée " Le cycle" exposée à Bruxelles en 1976 au musée des beaux arts (100 x 180cm)	400 €	600 €	400 €
5544	Paire de gravures "Vue de Florence" (cadres 75 x 110cm)	80 €	120 €	50 €
5545	Sérigraphie de J.M. Folon (60 x 85cm)	80 €	120 €	50 €
5546	DE GENESE J., huile sur toile signée " Bergère et ses moutons " (100 x 130cm)	60 €	80 €	20 €
5547	Huile sur toile signée "Haleurs en action" (80 x 120cm)	60 €	80 €	50 €
5548	Huile sur toile signée "Paysage" (70 x 100cm)	200 €	300 €	160 €
5549	MADYOL Jacques 1871-1950, huile sur toile signée " Paysage du Sud " (72 x 94cm)	400 €	600 €	400 €
5550	BAYART Paul, huile sur toile signée "Paysanes au champ" (75 x 100cm)	200 €	300 €	200 €
5551	Huile sur toile signée T. Duyk (19ème), "Préparation de l'attelage" (70 x 100cm)	200 €	300 €	200 €
5552	Huile sur toile "Le Saint Sébastian" Juin 1989 signée Ferdinand Pire (60x80cm)	200 €	300 €	200 €
5553	SCHOUTEN P., huile sur toile signée "Berger et ses moutons"	100 €	160 €	100 €
5554	Reproduction encadrée " les tireurs" (50 x 70cm, vitre fendue)	30 €	50 €	10 €
5555	HOBBEMA Meindert, lithographie couleur" Paysage flamand" (78 x 96cm)	80 €	120 €	80 €
5556	Deux peinture acrylique sur toile, abstrait de Claude Lemaire, 2x 40/30cm.	60 €	80 €	30 €
5557	Peinture acrylique sur toile, abstrait de Claude Lemaire, annotation à l'arrière "après l'impeccable Claude Lemaire 1987", 50/35cm.	60 €	80 €	30 €
5558	Aquarelle de René Hulstaert, vue de fleuve, annotée au verso Maas-Holland	60 €	80 €	20 €
5559	BOSQUET Yves, sculpture en bois "La table" signée et datée 1999 (75 x 156cm)	200 €	300 €	200 €
5560	Cadre doré 19ème (intérieur 23 x 34cm)	100 €	160 €	100 €
5561	Encadrement doré (dimension intérieur 40x65cm)	80 €	120 €	40 €
5563	Encadrement ovale doré (intérieur 54 x 46cm)	40 €	60 €	20 €
5564	Encadrement marqueté (64 x 50cm)	60 €	80 €	30 €
5565	Encadrement doré (intérieur 36x57cm)	80 €	120 €	50 €
5566	Encadrement doré (intérieur 50x40cm)	60 €	80 €	30 €
5567	Deux encadrements dorés sculptés	20 €	30 €	10 €
5569	2 cadres en bois doré et patiné (int.51,5 x 43cm et 50 x 41,5cm)	40 €	60 €	30 €
5570	Encadrement doré (intérieur 76 x 50cm)	40 €	60 €	30 €
5571	Encadrement doré (intérieur 71 x 54cm)	40 €	60 €	30 €
5572	Cadre en bois doré, 19ème (intérieur 79 x 49,5cm)	160 €	240 €	160 €
5573	Miroir stuc et doré (104x69cm)	30 €	40 €	30 €
5574	Bas relief en bois sculpté "Char grec" (Ht:55x140cm)	500 €	700 €	500 €
5575	Encadrement doré (intérieur 101 x 66cm)	60 €	80 €	20 €
5576	Cadre en bois doré 19ème (intérieur 73 x 53cm)	120 €	160 €	120 €
5577	Cadre d'époque art déco en patine bronze (int.99 x 75cm)	60 €	80 €	60 €
5578	Encadrement doré (57 x 79cm)	80 €	120 €	50 €
5579	Encadrement doré (intérieur 91 x 46cm)	100 €	160 €	80 €
5580	Miroir de style Louis XV (215 x 120cm)	200 €	300 €	100 €
5582	Encadrement doré (intérieur 60 x 48cm)	80 €	120 €	50 €
5583	Encadrement doré (Intérieur 83 x 62cm)	80 €	120 €	50 €
5584	Encadrement doré (intérieur 47 x 71cm)	60 €	80 €	50 €
5585	Encadrement doré (intérieur 49 x 69cm)	60 €	80 €	40 €
5586	Tableau collage (171 x 201cm)	100 €	160 €	100 €
5587	Grand cadre doré 19ème (132 x 163cm)	140 €	200 €	100 €
5588	Encadrement doré (intérieur 120 x 150cm)	60 €	80 €	40 €
5589	Encadrement doré (Ht 220 x 140cm)	200 €	300 €	160 €
5590	Encadrement art déco (Ht:100x70cm)	40 €	60 €	40 €

Lot	Description	Est. Min	Est. Max	Mise à prix
5593	Encadrement doré (à restaurer) intérieur 82 x 66cm	60 €	80 €	30 €
5594	Encadrement en bois (intérieur 70 x 54cm)	60 €	80 €	30 €
5595	Encadrement doré (intérieur 77 x 61cm)	30 €	50 €	10 €
5596	Encadrement stuqué doré(120 x 61cm, accidents)	80 €	120 €	40 €
5600	Tapisserie signée P.de Berroeta (135 x 95cm)	80 €	120 €	80 €
5601	Tapisserie décorative (155 x 115cm)	60 €	80 €	50 €
5603	Encadrement doré (intérieur 62 x 52cm)	60 €	80 €	40 €
5604	Encadrement doré (intérieur 65 x 75cm)	60 €	80 €	40 €
5605	Encadrement doré (intérieur 78 x 61cm)	60 €	80 €	40 €
5606	Encadrement doré (intérieur 64 x 50cm)	60 €	80 €	40 €
5607	Encadrement doré (intérieur 66 x 55cm)	60 €	80 €	40 €
5608	Encadrement doré (intérieur 44 x 42cm)	60 €	80 €	40 €
5609	WATTEAU François Joseph 1758- 1923 huile sur toile signée " Fête au parc" (60 x 75cm)	2000 €	3000 €	2000 €
5610	Huile sur toile travail anonyme du 19ème "L'artiste travaillant dans son atelier", école française	800 €	1200 €	700 €
5611	Miroir Louis XVI (90 x 40cm)	100 €	160 €	100 €
5613	Huile sur toile France 17ème "La déploration du Christ" (120 x 170cm)	400 €	600 €	300 €
5615	Huile sur panneau signée "Clown au cochon" (27 x 20cm)	160 €	240 €	160 €
5616	Huile sur toile, paire de tableaux " Paysages équestres " (60 x 75cm)	1500 €	2000 €	1500 €
5617	Miroir Napoleon III ovale Ht 80cm	60 €	80 €	60 €
5618	Miroir en bois sculpté et doré, 19ème (78 x 76cm)	300 €	400 €	300 €
5619	Huile sur toile signée "Vue de plage" (55 x 65cm)	600 €	800 €	500 €
5620	Miroir ovale peint (77 x 44cm) à décor d'angelots	60 €	80 €	30 €
5621	VOTTECHT H., huile sur toile "Paysage champêtre" (54 x 76cm)	200 €	300 €	200 €
5622	COLIGNON Eugène (1876-1961), huile sur toile "Vue de Meuse en hiver" (48 x 65cm)	200 €	300 €	200 €
5623	GOFFIN André, Huile sur toile signée " Ipsilon " (80 x 80cm)	800 €	1200 €	800 €
5624	Pierre PAULUS (1881-1959), technique mixte sur panneau "Paysage industriel" (50 x 65cm)	1500 €	2000 €	1500 €
5625	VAES Walter (1882-1958), huile sur toile signée "Vase de fleurs" (50 x 40cm)	500 €	700 €	500 €
5626	Gouache napolitaine " Le Vésuve à Naples " (45 x 70cm)	800 €	1200 €	800 €
5627	Huile sur toile, dessus de porte 18ème " Scène romantique " (80 x 100cm)	1200 €	1500 €	1200 €
5628	Dessin original, pierre noire sur papier vergé, suiveur de Coypel " Scène mythologique " (45 x 34cm)	160 €	200 €	160 €
5629	BERNARD Jeanne (1892-1978), "Autoportrait" signé (huile sur toile 100 x 67cm)	200 €	300 €	200 €
5631	Huile sur toile ancienne " Portait de dame " (120 x 90cm)	800 €	1200 €	600 €
5633	Huile sur toile signée et datée 1663 "Portrait d'homme" (85 x 65cm)	400 €	600 €	400 €
5634	Huile sur panneau signée GW "Portrait d'homme" (50 x 40cm)	100 €	160 €	50 €
5636	Plaquette émaux de Limoges signé Fouré (30 x 22cm)	900 €	1200 €	900 €
5637	Huile sur toile fin 18ème "Jeune fille"	400 €	600 €	400 €
5638	Huile sur toile attribué à Firs Zhuravlev représentant un homme Ottoman en turban 80 x 65 cm	700 €	900 €	600 €
5639	FRASER Alexander, huile sur toile signée "Paysage écossais" (60 x 90cm)	1000 €	1500 €	1000 €
5640	Huile sur toile "Portrait 18ème d'homme en armure, écusson" (115 x 95cm)	2000 €	3000 €	2000 €
5641	QUINAUX Joseph (1822-1895) Huile sur Toile "Paysage du Sud de l'Europe" (32x50cm)	400 €	600 €	400 €
5642	Lemaire H., dessin d'après Jordaens signé " Scène Mythologique "	140 €	200 €	140 €
5643	Huile sur toile ovale " Mademoiselle Tock" (60 x 48cm)	140 €	200 €	80 €
5645	Gravure " Couronnement de la reine " d'après Rubens (65 x 100cm)	60 €	80 €	10 €

Lot	Description	Est. Min	Est. Max	Mise à prix
5646	Huile sur toile 18ème "Cavalier" (115 x 83cm)	800 €	1200 €	600 €
5647	DE MOMPER 1564-1635 peinture attribuée à De Momper Jos " Paysage de montagnes animé" Huile sur panneau (45 x 65cm)	30000 €	40000 €	30000 €
5648	Tableau avec des femmes (72 x 110cvm)	800 €	1200 €	800 €
5649	Miroir doré (100x62cm)	200 €	300 €	200 €
5650	Miroir et thermomètre 19ème (89 x 50cm)	140 €	200 €	120 €
5651	Huile sur toile " Portrait jeune homme et ses chiens" (80 x 65cm)	140 €	200 €	100 €
5652	Huile sur toile ovale " Portrait de dame " (65 x 50cm)	100 €	160 €	100 €
5653	Huile sur toile "Portrait de jeune fille" (90x60cm)	200 €	260 €	200 €
5654	Miroir Louis XV à parcloses (140x50cm)	200 €	260 €	200 €
5655	Miroir de style Louis XVI en bronze (ht 90cm)	100 €	160 €	80 €
5656	Miroir doré de style Louis XV (Ht 100 x 55cm)	40 €	60 €	20 €
5657	Huile sur toile "Portrait d'homme armorié" (1 trou) 60 x 45cm	80 €	120 €	50 €
5658	Huile sur toile " Portrait de Ferdinand Massange et de son épouse Fanny de Louvrex Terhell (75 x 60cm)	300 €	400 €	300 €
5659	Paire de portraits (huiles sur toile 65 x 53cm) à restaurer	100 €	160 €	100 €
5660	Huiles sur cuivre datées 1914 "Paire de portraits" (50 x 40cm)	200 €	300 €	160 €
5661	Huile sur panneau signée M.S. 1844 "Jeune cordonnier et sa femme" (1 griffe) 64 x 46cm	80 €	120 €	40 €
5662	Huile sur panneau "Portrait ancien, dame à la fleur" (74 x 58cm)	600 €	800 €	400 €
5663	Huile sur panneau, école hollandaise du 17ème "L'enfant mort" , provenance ancienne vente van Herck en 1942 (41 x 65cm)	800 €	1200 €	800 €
5664	Miroir doré Louis XV décor de fleurs (Ht: 225x120cm)	500 €	700 €	500 €
5666	Huile sur toile "Portrait ovale d'un homme d'église lisant son bréviaire" (80 x 64cm)	160 €	240 €	160 €
5667	VAN DOOREN R. pastel signé " Nu féminin"	400 €	500 €	400 €
5668	HAGEMANS Paul, huile sur panneau "Grande peinture mythique" (100 x 80cm)	200 €	300 €	200 €
5669	VERWEE Louis Pierre 1807-1877 huile sur panneau signée et datée 1841 " Paysage hivernal animé à décor de ruines" (43 x 54cm, payé 7500 euros en 2004 facture au bureau)	2000 €	3000 €	2000 €
5670	Huile sur toile "Scène animée" (76 x 62cm)	300 €	400 €	300 €
5671	Miroir d'époque Empire (Ht 108 x 66cm)	20 €	30 €	10 €
5672	Miroir en bois doré 20ème (Ht 115 x 80cm)	100 €	160 €	100 €
5673	Huile sur toile 18ème "Paysage animé" (75 x 95cm)	400 €	600 €	360 €
5675	Huile sur toile fin 18ème début 19ème " Paysage avec cavaliers " (80 x 62cm)	600 €	800 €	500 €
5676	Huile sur panneau " Ane et moutons" (23 x 29cm)	80 €	120 €	80 €
5677	Huile sur panneau 19ème école hollandaise "Scène pastorale" (39 x 52cm)	300 €	400 €	300 €
5678	SCHOUTEN Paul Henry (1860-1922), huile sur toile "Coq et Poules" (80 x 100cm)	600 €	800 €	600 €
5679	MARLOTTIER M., huile sur toile "Nature morte" (80 x 120cm)	200 €	300 €	200 €
5681	JANSSENS J., huile sur toile signée et datée 1882 "Pêcheur au bord du moulin" (80 x 60cm)	200 €	300 €	200 €
5682	JOS Julien (1877-1956) huile sur toile " Paysage avec berger et ses moutons"	140 €	200 €	140 €
5683	Huile sur toile " Portrait de 2 jeunes hommes " d'après un tableau de Giovanni Cariani, Venise 16ème (43 x 62cm)	1000 €	1500 €	1000 €
5684	DUMONT François 1850-?, huile sur panneau signée et datée 1878 " Le peintre et son modèle " (62 x 45cm)	300 €	500 €	280 €
5686	VAN MIERLO Em. (1880-1972), huile sur toile signée (60 x 72cm)	160 €	240 €	160 €
5687	Huile sur toile "Femme à l'église" (90 x 60cm)	200 €	300 €	240 €
5688	Huile sur toile de sujet religieux “Abraham et les trois anges” début 19ème (80 x 112cm)	500 €	600 €	400 €
5689	Huile sur panneau "Homme à la lecture" (34 x 26cm)	100 €	160 €	100 €

Lot	Description	Est. Min	Est. Max	Mise à prix
5690	DELMELLE V., huile sur toile signée "Portrait d'un homme barbu" (40 x 28cm)	60 €	80 €	30 €
5691	Huile sur panneau, peinture flamand 17ème " Paysage animé à déco de ruines" (41 x 33cm)	800 €	1200 €	800 €
5693	Portrait d'homme 19ème huile sur toile(82 x72cm)	200 €	300 €	200 €
5694	Huile sur toile ancienne "Paysage champêtre" (40 x 50cm)	160 €	240 €	100 €
5695	Huile sur toile 19ème " Portrait de jeune fille" (65 x 54cm, 1 trou)	200 €	300 €	200 €
5696	JACOPS Joseph (1806-1856), huile sur panneau signée "Scène de guerre avec cavalier" (35 x 44cm)	200 €	300 €	200 €
5697	Huile sur panneau "La visite du bijoutier", scène d'intérieure signée Feste 1899 (56 x 45cm)	400 €	500 €	360 €
5698	Huile sur toile " Portrait de vieille " (60 x 50cm)	80 €	120 €	80 €
5699	Paire d'encadrements en bois sculpté (80 x 60cm)	80 €	120 €	40 €
5700	Miroir Empire (Ht 150 x 100cm)	100 €	160 €	100 €
5701	DE MONTPELLIER, huile sur toile "Lievre attaqué par un félin" signée (60 x 80cm)	200 €	300 €	200 €
5702	DEHOY Charles, huile sur toile signée " Scène de chasse à courre " (70 x 100cm)	160 €	240 €	160 €
5703	Huile sur toile signée H. Cauchois "Nature morte aux fruits" (47 x 65cm)	430 €	460 €	300 €
5704	Huile sur toile réentoilée, ancienne (48 x 79cm)	300 €	400 €	200 €
5706	LEPPOINTTEVIN Eugène 1806-1870, huile sur toile signée (43 x 61cm)	400 €	600 €	400 €
5708	Paire de tableaux anciens "Scènes intérieures" (huiles sur panneau 32 x 40cm)	2000 €	3000 €	2000 €
5709	Huile sur panneau gothique	7000 €	8000 €	6500 €
5710	Paire d'huiles sur panneau "Paysages champêtres" (26x36cm)	200 €	300 €	200 €
5711	KADJAR, huile sur toile ancienne "Mariage" (116 x 74cm)	500 €	700 €	400 €
5712	VEYRASSAT Jules Jacques (1828-1893), huile sur panneau signée "Paysage" (28 x 36cm)	200 €	300 €	200 €
5713	Huile sur panneau 17ème " Le Roi et sa suite" (55 x 92cm)	1000 €	1500 €	1000 €
5714	Huile sur toile école anglaise 19ème "Paysage avec vaches et moutons" (72 x 92cm)	300 €	400 €	280 €
5715	Huile sur toile réentoilée, école espagnole fin 17ème " Vierge courronnée" (56 x 42cm)	800 €	1200 €	800 €
5716	Geoffroy, huile sur toile du 19ème signée " Paysage " (50 x 60cm)	120 €	180 €	100 €
5717	Boucher, huile sur toile signée " Le coq et sa poule " " (42 x 55cm, ancienne restauration)	140 €	240 €	120 €
5718	Miroir doré bisauté (110 x 80cm)	60 €	80 €	40 €
5719	Huile sur toile signée " Ruelle flamande " (80 x 99cm)	100 €	160 €	80 €
5720	ABELOOS Victor (1881-1965), huile sur toile signée "Nu" (80 x 65cm)	300 €	500 €	280 €
5721	KENNIS Jan (1936-2018), huile sur toile signée "Le nettoyage des cuivres"	200 €	300 €	200 €
5722	KLWHAAS Th, huile sur toile signée "Famille dans une taverne" (90 x 70cm)	300 €	400 €	300 €
5723	ROBBE, huile sur panneau acajou "Chèvre et mouton" (50 x 65cm)	1300 €	1600 €	1300 €
5724	Tableau avec chiens (46 x 56cm)	2200 €	2600 €	2200 €
5725	VAN STRYDONCK GS 1903 huile sur toile signée " Paire de portraits" (120 x 92cm)	200 €	300 €	200 €
5726	VAN HEEMSKERCK Egbert huile sur toile signée à gauche avec monogramme HK, Haarlem 1632/5-Londres 1704 " Intérieur de taverne avec joueur de corne-muse et compagnie joyeuse buvant et jouant aux cartes" (80 x 106cm) avec documentation	3000 €	4000 €	3000 €
5727	Huile sur toile " Nature morte aux fruits et fleurs" (100 x 80cm)	100 €	160 €	100 €
5728	BOUDRY A, huile sur toile signée "Homme à la pipe" (60 x 45cm)	200 €	300 €	200 €
5729	Peinture "Dame avec fleurs et fruits" (80 x 50cm)	400 €	600 €	400 €
5730	Peinture "Nature morte aux fruits et fleurs" (72 x 57cm)	1600 €	2000 €	1600 €
5731	Tableau "Jeune fille aux bouquets de fleurs"	400 €	600 €	360 €

Lot	Description	Est. Min	Est. Max	Mise à prix
5732	NUMANS A., huile sur toile signée "Scène orientaliste" (57 x 67cm)	300 €	400 €	300 €
5733	NUMANS A., huile sur toile signée "Vue d'Italie" (68 x 55cm)	300 €	400 €	300 €
5735	STIFTER Moritz 1857-1905, paire de peintures signées " Femmes romantiques" (21 x 13cm)	800 €	1000 €	700 €
5736	Huile sur panneau " Femme assise " signée (70 x 90cm)	40 €	60 €	10 €
5737	DORIAN MARC, huile sur panneau signée " Bâteaux " (80 x 70cm)	100 €	160 €	80 €
5738	Peinture moderne signée et datée 2006 " Danseuse " (125 x 95cm)	80 €	120 €	50 €
5739	Peinture moderne " Femme au chat " 2009 (115 x 125cm)	80 €	120 €	80 €
5740	Peinture moderne " Cornaes " (125 x 115cm)	80 €	120 €	50 €
5741	LAMBERT René, lithographie rehaussée " De tout le règne animal l'homme seul se donne à la peinture " (87 x 62cm)	80 €	120 €	50 €
5743	Marquet, série de 3 peintures modernes signées Marquet 2015(156 x 67cm)	100 €	160 €	80 €
5744	HOUBEN Charles (1871-1931), huile sur panneau signée "Vue de Meuse et ses rochers" (24x100cm)	80 €	120 €	80 €
5746	KUYPERS Caroly huile sur panneau signée " Les saules" (24 x 34cm)	40 €	60 €	10 €
5748	LOGELAIN Henri (1889-1968), huile sur panneau "Scène portuaire"	140 €	200 €	120 €
5749	VAN DOREN M. huile sur toile signée " Scène de port" (40 x 50cm)	200 €	300 €	160 €
5750	MICHEL Charles (1874-1967), huile sur panneau "Paysage lacustre" (45 x 55cm)	200 €	300 €	200 €
5751	WATHIEU P., huile sur toile signée "Village ardennais" (40 x 50cm)	40 €	60 €	20 €
5753	VAN OS Tony, aquarelle sur papier "Le passeur" (28.5 x 40cm)	100 €	160 €	30 €
5754	Charles Michel, huile sur toile "Paysage" signée (35 x 40cm)	80 €	120 €	50 €
5755	DAYDE Bernard 1921-1986 huile sur panneau " Sechage du maîs" 1948 (45 x 54cm)	10 €	20 €	10 €
5756	LOGELAIN Henri (1889-1968), huile sur panneau "Vue portuaire Ostende" signée (37x44cm)	140 €	200 €	120 €
5757	DANDOIS Auguste 1839-1893 huile sur toile signée " Paysage" (28 x 40cm)	100 €	160 €	100 €
5758	LEBON Charles (1906-1957), huile sur panneau "Marine" (38x46cm)	200 €	300 €	200 €
5759	SCORIEL Jean-Baptiste (1883-1956), deux aquarelles "Vues de villages" signées (36 x 46cm)	140 €	200 €	140 €
5761	ROBERT G. huile sur toile " Paysage de la Fagne" (50 x 70cm)	60 €	80 €	10 €
5763	DAXHELET Paul (1905-1993), huile sur toile "Place Cathédrale à Liège" signée (70 x 100cm)	300 €	400 €	300 €
5764	DANDOY Albert (1885-1977), huile sur toile signée et datée 1936 "Canal en Flandres" (55 x 90cm)	100 €	160 €	100 €
5765	DEBRUN F, huile sur toile " Village de montagne en hiver" (70 x 82cm)	80 €	120 €	80 €
5766	BOREUX René, huile sur toile datée 1902 "Bord de Meuse" (1 trou) 43 x 63cm	60 €	80 €	20 €
5767	DANDOY Albert (1885-1977), huile sur toile "Vue de la Meuse en été" (50 x 60cm)	140 €	200 €	100 €
5768	PRINZ Renée (1883-1973), huile sur toile "Les rochers du Néviau à Wépion" (50 x 65cm)	160 €	240 €	100 €
5769	PRINZ Renée, huile sur panneau " Vue sur le clocher " (34 x 28cm)	60 €	80 €	30 €
5770	BRUSSELMANS Jean (1884-1953), huile sur panneau "Nature morte aux fruits" signée et datée 1920 (35 x 27cm)	3000 €	4000 €	3000 €
5771	DANDOY Albert 1885-1977 gouache " Rue bord de l'eau à Namur en 1939" (32 x 24cm)	200 €	300 €	160 €
5772	DANDOY Albert 18885-1977 huile sur panneau signée " Scène de kermesse place d'armes" (30 x 40cm)	200 €	300 €	200 €
5773	HASTE Augusla, huile sur panneau signée "Bouquet de fleurs" (59 x 59cm)	100 €	160 €	50 €
5774	DANDOY Albert (1885-1977), huile sur toile signée et datée 1929 "Paysage" (40 x 50cm)	100 €	160 €	100 €
5775	DANDOY Albert 1855-1977 huile sur toile signée " Rue bord de l'eau à Namur" (42 x 52cm)	300 €	400 €	300 €

Lot	Description	Est. Min	Est. Max	Mise à prix
5776	DURUISSEAU Paul (école de Albert Dandoy), huile sur toile signée "Place du marché aux légumes à Namur" (60 x 40cm)	80 €	120 €	80 €
5777	DANDOY Albert 1885-1977 huile sur panneau signée " Rue de la croix et place de l'Ange à Namur" (40 x 30cm)	200 €	300 €	200 €
5778	BROUHON Marguerite (1922-2004) Huile sur toile "Le Magicien" (60x50cm)	800 €	1200 €	800 €
5779	Huile sur panneau "Oiseleur au masque" signé Maurice Musin (1939) (55 x 45cm)	500 €	700 €	500 €
5780	Miroir ancien à décor d'ange - doré à la feuille d'or 170 x 82 cm	500 €	700 €	460 €
5781	HENNICKER J. huile sur toile "Dessus de porte" 19ème" signée (58x90cm)	80 €	120 €	80 €
5782	BASTIN H?, Huile sur toile école belge vers 1930 "Nature morte aux fleurs"	50 €	100 €	50 €
5783	SERVAES René, huile sur toile signée "Marché aux fleurs sur la grand Place" (36 x 30cm)	80 €	120 €	80 €
5784	KELLY Ramon, huile sur toile signée " Pêcheurs " (44 x 60cm)	300 €	400 €	300 €
5785	SAVERYS Albert (1886-1964), huile sur toile "Village en hiver" (50 x 70cm)	1000 €	1500 €	1000 €
5786	VETCOUR Fernand (1908-2001), huile sur panneau "Paysage hivernal" (60 x 80cm)	200 €	300 €	200 €
5787	Servaes Albert 1883-1966, huile sur panneau " Vue de ruelle " (40 x 50cm)	300 €	500 €	260 €
5788	Huile ur panneau "Marine" signée (60 x 70cm)	60 €	80 €	40 €
5789	DE BAETS G., huile sur toile signée "L'Ecluse" (60 x 70cm)	60 €	80 €	40 €
5790	Lavis, RATY Albert (1889-1970) "La femme à la fontaine" (45 x 36cm)	300 €	400 €	200 €
5791	SCORIEL Jean-Baptiste (1883-1956), huile sur toile signée "Paysage rural" datée 1910 (50 x 62cm)	140 €	200 €	140 €
5792	THEATRE Henri " Paysage animé" (70 x 60cm)	100 €	160 €	100 €
5793	de Baugnies René, huile sur toile "Vue du pont sur la rivière" (48 x 60cm)	80 €	120 €	50 €
5794	LEMAIRE J., huile sur toile "L'Exode" signée (70 x 80cm)	100 €	160 €	100 €
5795	HOWET M. dessin aquarellé signé " Bouquet de fleurs" (36 25cm)	100 €	160 €	80 €
5796	Huile sur toile signée René de Baugnies " Vue de village " (34 x 47cm, petits manques)	50 €	70 €	50 €
5797	Huile sur toile ancienne "Paysage animé" (65 x 55cm)	60 €	80 €	30 €
5798	DE MAEYER H., huile sur panneau signée "Mer agitée" (50 x 62cm)	60 €	80 €	30 €
5799	Pastel "Vue de port" (75 x 55cm)	40 €	60 €	20 €
5800	FLOUTIER Louis-Benjamin 1882-1936, huile sur toile signée " Paysage d'été avec paysan et ses boeufs " (55 x 73cm)	800 €	1200 €	800 €
5801	ALLARD L'OLIVIER, technique mixte "Pomone, la déesse des fruits" signée, datée et dédicacée (29 x 42cm)	500 €	700 €	500 €
5802	APOL Armand (1879-1950), huile sur toile "Portrait de Juliette" (66 x 52cm)	300 €	400 €	300 €
5803	MALFIET R. huile sur toile signée "Neige" (50 x 60cm)	200 €	300 €	100 €
5804	RAMBO, huiloe sur toile signée "Paysage hivernal animé" (50 x 60cm)	60 €	80 €	30 €
5805	STIENON DUPRE Etienne huile sur toile signée "" Eglise de Vier"	100 €	160 €	80 €
5806	DELMELLE V., huile sur toile signée "Portrait d'un soldat africain" (45 x 37cm)	60 €	80 €	20 €
5807	DELMELLE V., huile sur panneau "Portrait d'un jeune peintre et le squelette" (45 x 37cm)	80 €	120 €	80 €
5809	Huile sur toile " Portrait d'homme " (34 x 28cm)	100 €	160 €	100 €
5810	HIELS O., huile sur toile signée "Trophée de pêche" (70 x 35cm)	60 €	80 €	30 €
5811	Huile sur toile 19ème "Paysage avec pêcheurs et tour ancienne" (32 x 42cm)	100 €	160 €	100 €
5812	Huile sur toile "Paysage" (45 x 35cm)	20 €	40 €	10 €
5813	Huile sur toile 19ème "Vue d'un port" (35 x 48cm)	200 €	300 €	180 €
5814	Huile sur panneau " Le violoniste " (39 x 49cm)	100 €	160 €	100 €
5815	Porte peinte à décor de jeunes gens traversant une rivière (porte, huile sur toile 76 x 55cm)	80 €	120 €	80 €
5816	Craie noire, académie d'homme, 1ère moitié du 19ème (63 x 43cm)	140 €	200 €	100 €

Lot	Description	Est. Min	Est. Max	Mise à prix
5817	Peinture attribuée à Tonglet Théo "Mur d'un soutènement et maisons dans un village" (huile sur toile 85 x 60cm) 1 trou	40 €	60 €	10 €
5819	paire de gravures ovales de type sanguine, encadrements ovales de style Louis XVI dorés (50 x 40cm)	0 €	0 €	0 €
5820	LENOIR A. huile sur toile " Fleurs " signée (57 x 45cm)	300 €	400 €	100 €
5821	Huile sur toile "Fleurs" (60 x 50cm)	80 €	120 €	80 €
5822	Dessin " Paire de portraits " ovales 19ème (40 x 28cm, cadres sculptés et peints de style Louis XVI)	120 €	180 €	120 €
5823	DEVAUX Eugène (1815-1897), huile sur toile signée et datée 1876" Paysage" (54 x 40cm)	200 €	300 €	180 €
5824	Huile sur panneau signée dans les rochers Calame Alexandre "Rivière agitée" (18 x 36cm)	400 €	600 €	400 €
5825	Huile sur toile "Jeunes gens aux oiseaux" (40 x 50cm)	80 €	120 €	80 €
5826	Huile sur toile " Paysage animé d'un couple " (40 x 52cm)	200 €	300 €	200 €
5827	Huile sur bois 19ème "Paysage" (35 x 46cm)	200 €	300 €	100 €
5828	Huile sur toile signée W. Richards "Scène de pêche" (39 x 60cm)	100 €	160 €	100 €
5829	SIERON Maurice, huile sur toile "Nature morte" (45 x 60cm)	260 €	360 €	200 €
5830	DANDOY A., dessin signé "Rue des Bouchers à Namur" (41 x 29cm)	100 €	160 €	80 €
5831	DANDOY A. huile sur panneau signé " Intérieur de cour" (40 x 30cm)	300 €	400 €	240 €
5832	Huile sur panneau "Vagabond" signée (42x28cm)	50 €	70 €	50 €
5833	Huile sur panneau 19ème "Couple en tenue traditionnelle" (32 x 24cm)	300 €	400 €	240 €
5834	Baes Firmin (1874-1943), Pastel "Dame dans un intérieur" (50x70cm)	600 €	800 €	500 €
5835	Gouache sur carton " Bouquet de fleurs " dessus de porte (72 x 62cm)	80 €	120 €	80 €
5836	PEISER Kurt (1887-1962) Huile sur Panneau "Scène de Marché" (42x32cm)	1000 €	1500 €	900 €
5837	Peiser Kurt 1887-1962, rare sculpture en bois peint " La maraichère " (Ht 27cm)	200 €	300 €	200 €
5838	Pierre Paulus. Huile sur toile "Usine en bord de Sambre" signée (40x50cm)	1000 €	1500 €	1000 €
5840	CHAPELIN Ch., aquarelle signée "Jeune femme nourrissant des colombes" (42 x 26cm)	80 €	120 €	80 €
5841	Huile sur panneau "Intérieur de maison" (42 x 32cm)	200 €	300 €	200 €
5842	Huile sur bois "Portrait" (25 x 20cm)	60 €	80 €	10 €
5843	Tielens, huile sur panneau signée "La lecture" (60 x 50cm)	100 €	160 €	100 €
5844	STEVENS, huile sur toile " Ruelle animée" signée (76 x 60cm)	140 €	200 €	120 €
5845	Autoportrait de Marguerite Putsage (huile sur toile 92 x 72cm)	400 €	600 €	360 €
5847	Miroir de Murano (82 x 99cm)	400 €	500 €	360 €
5848	STAPPERS Julien 1875-1960 huile sur panneau signée (Ø 36cm)	300 €	400 €	160 €
5849	HENNEBICQ André 1836-1904, huile sur toile signée et datée 1871 " Piazza Navone à Rome " (75 x 100cm)	1200 €	1500 €	1200 €
5850	DELMOTTE Marcel 1901-1984 huile sur panneau " Femme à sa fenêtre" (50 x 40cm)	600 €	800 €	600 €
5852	Billis, huile sur toile signée " Paysage de mer avec falaise " (30 x 46cm)	40 €	60 €	10 €
5853	Huile sur panneau ovale 19ème "Vierge avec bouquet de fleurs" (52x43cm)	140 €	200 €	140 €
5854	Pastel "Portrait de jeune fille - Solange" (72 x 53cm)	200 €	300 €	160 €
5855	Huile sur toile, école de Barbison (37 x 45cm)	160 €	240 €	120 €
5856	DUYK François huile sur toile signée " Chevaux en prairie" (41 x 65cm)	400 €	600 €	400 €
5857	Huile sur panneau de chêne, école hollandaise fin 18ème, début 19ème " Paysage champêtre animé" (52,5 x 44,5cm)	2000 €	3000 €	2000 €
5858	DE BAUGNIES René huile sur toile signée " Basse cour" (45 x 60cm)	60 €	80 €	40 €
5859	HANESSE A.G. huile sur panneau signée " Berger et son troupeau" (1 coup à la peinture et éclats à l'encadrement) (40 x 32cm)	100 €	160 €	100 €
5860	VERHAEGHE Alexander, huile sur toile signée " Paysage de lac " (41 x 48cm)	60 €	80 €	40 €
5861	Huile sur toile "Vaches" (45 x 60cm)	80 €	120 €	50 €

Lot	Description	Est. Min	Est. Max	Mise à prix
5862	Huile sur panneau signée "Poules" (30 x 43cm)	360 €	460 €	330 €
5863	WAGEMAEKERS Victor, huile sur toile signée "Mare aux canards" (45 x 60cm)	200 €	300 €	160 €
5864	SCHOUTEN Paul Henry (1860-1922) paire de peintures sur panneau " Scènes de basse cour" (24 x 32cm)	200 €	260 €	200 €
5865	LAMBERT Eugène, huile sur toile signée "Basse-cour" (17 x 25cm)	120 €	160 €	120 €
5867	CARPENTUS L paire de peintures signées " Scènes buccoliques" (27 x 40cm)	400 €	600 €	300 €
5868	Huile sur panneau XVII/XVIIIième 25 x 30cm - scène champêtre avec cheval"	300 €	400 €	240 €
5869	Huile sur toile ancienne, école hollandaise "Scène pastorale" (23 x 32cm)	200 €	300 €	160 €
5870	SCHOUTEN Henry (1857-1927), huile sur toile signée "Deux veaux" (60 x 40cm)	200 €	300 €	200 €
5871	Huile sur panneau école de Rosa Bonheur " Scène champêtre" (27 x 33cm)	200 €	260 €	140 €
5873	DEMAERTELAERE Louis 1810-1864, huile sur panneau " La jeune gardienne de vaches " (23 x 32cm)	200 €	300 €	200 €
5874	Huile sur toile ancienne "Fontaine au cheval" (32 x 37cm)	100 €	160 €	100 €
5876	Huile sur toile " Portait d'homme " 18ème (53 x 45cm)	200 €	300 €	200 €
5877	Huile sur toile, paire de portraits d'un homme et de sa femme âgés de 45 ans et de 31 ans en 1819 (52 x 44cm)	500 €	600 €	500 €
5878	Huile sur toile 18ème "Saint" (48 x 38cm)	100 €	160 €	100 €
5880	Huile sur panneau "Portrait d'enfant" (Ht 43 x 33cm)	60 €	80 €	40 €
5881	ALAUX-BAKES 1889, huile sur toile signée " Portrait d'homme " (65 x 50cm)	50 €	70 €	50 €
5882	Huile sur toile " portrait " 18ème (58 x 48cm)	200 €	300 €	200 €
5883	Huile sur toile "Portraits de Nicolas Jérôme Crousse et de sa femme" (130 x 100cm)	800 €	1200 €	800 €
5884	Tableau "Portrait d'homme de qualité" (113 x 78cm)	800 €	1000 €	600 €
5885	PORTAELS, huile sur toile "Portrait de famille" signée (petits accidents) 80 x 62cm	600 €	800 €	400 €
5886	Huile sur toile " Scène pastorale " école flamande 18ème (60 x 115cm)	500 €	700 €	500 €
5887	Huile sur toile "Portrait de dame 19ème" (60 x 48cm)	80 €	120 €	50 €
5889	Peinture 16ème "Vierge" (huile sur panneau 44 x 30cm)	900 €	1300 €	900 €
5890	Huile sur panneau, Espagne 15ème " Saint Héléne et 2 anges en prière" (98 x 71cm)	4000 €	6000 €	4000 €
5891	Huile sur toile " Saint père à la colombe" (92 x 69cm)	160 €	200 €	160 €
5892	Peinture religieuse "Vierge à l'enfant" (huile sur panneau 67 x 58cm)	2000 €	3000 €	2000 €
5893	Huile sur toile " Portrait d'homme barbu " 17-18ème (92 x 71cm, réentoilée et usures)	140 €	200 €	140 €
5895	NAVEZ Joseph (1787-1869), huile sur toile "Sainte famille" signée J. Navez	1500 €	2000 €	1000 €
5896	Miroir doré (100 x 90cm)	100 €	160 €	100 €
5897	Huile sur toile religieuse 18ème (110 x 112cm)	1500 €	2000 €	1500 €
5898	Miroir décoratif du 20ème (113 x 83cm)	100 €	160 €	100 €
5899	SAINT Nepomuk, huile sur toile 17ème cercle de Petr Brandl non signée (108 x 76cm)	400 €	600 €	300 €
5900	Huile sur toile " Portrait d'un écclésiastique à l'age de 37 ans daté 1725 et signés, armoiries (87 x 67cm)	400 €	600 €	400 €
5901	Huile sur toile " Loth et ses filles " Ecole de OTTO Venius (67 x 76,5cm)	600 €	800 €	100 €
5902	Huile sur toile " La déposition du Christ" 18ème (67 x 79cm)	200 €	300 €	200 €
5903	Huile sur toile ancienne marouflée sur panneau " Jésus présenté à Ponce Pilate " (91 x 85cm)	240 €	330 €	10 €
5904	Huile sur toile " Portrait de moine" inscription en haut à droite (94 x 70cm)	100 €	160 €	100 €
5905	Huile sur toile " Scène religieuse" 18ème (60 x 75cm)	240 €	360 €	240 €
5906	Miroir Louis XIX d'époque à parcloses en bois sculpté et doré (58 x 50cm)	300 €	400 €	300 €
5907	Huile sur toile marouflée ancienne "Scène religieuse" (58 x 46cm)	80 €	120 €	80 €
5908	Gravure d'après le dessin de DE PIETRI Pierre (40 x 24cm)	10 €	20 €	10 €

Lot	Description	Est. Min	Est. Max	Mise à prix
5910	Miroir soleil ancien - 3 niveaux - 60 cm	200 €	300 €	200 €
5911	Huile sur toile " Scène religieuse" (108 x 84cm)	160 €	200 €	160 €
5913	Huile sur toile signée Armand Jamar 1928 "Marine" (60 x 90cm)	120 €	220 €	100 €
5914	Huile sur toile "Nature morte aux objets militaires" (100 x 80cm)	60 €	80 €	20 €
5915	DARDENNE Milo (né en 1938), huile sur toile "Femme au sanglier dans la vallée de la Semois" signée (80x60cm)	400 €	600 €	400 €
5916	Huile sur toile signée Amedée Lynen "Vue de village animée" (59 x 97cm)	400 €	600 €	300 €
5917	Peinture asiatique "Oiseaux du Paradis" (130 x 80cm)	100 €	160 €	100 €
5922	Cadre ovale en chêne sculpté 19ème avec gravure ronde d'angelots (intérieur 68 x 90cm)	160 €	240 €	160 €
5923	Huile sur toile moderne signée (125 x 120cm)	80 €	120 €	80 €
5924	Verbist 1960, fusain signé " Jeune danseuse " (140 x 100cm)	120 €	160 €	120 €
5925	Huile sur toile "Promenade au bord de la mer" (80 x 100cm)	40 €	60 €	30 €
5926	Huile sur panneau "Scène journalière de village" (12 x 20cm)	40 €	60 €	10 €
5927	Huile sur panneau " Soeurs des pauvres en temps de guerre "(22 x 16cm)	60 €	80 €	10 €
5928	VERHOESEN Albertus (1806-1881), huile sur panneau "Deux chevaux de selle attendant leurs cavaliers" (13 x 18cm)	200 €	300 €	160 €
5929	CARPENTIER, huile sur panneau signée "Moines vidant une bouteille" (29 x 39cm)	160 €	240 €	160 €
5930	DANDOY Albert (1885-1977), huile sur toile "La Sambre à Namur en hiver" (38 x 30cm)	160 €	240 €	160 €
5931	Huile sur panneau monogrammée " Vaches à l'étable " (25 x 30cm)	80 €	120 €	30 €
5932	Huile sur panneau "Portrait mentaliste", 19ème siècle (26x19cm)	300 €	400 €	300 €
5933	Peinture ancienne sur carton collé sur chêne "Les deux comparses" (26 x 21cm)	100 €	160 €	100 €
5934	Huile sur panneau "Fontaine de Barisart" Spa (17 x 21cm)	600 €	800 €	500 €
5935	Huile sur panneau monogrammée "Jeune fille" (21 x 16cm)	60 €	80 €	50 €
5936	DENATO Olivier, huile sur panneau signée " Voiliers " (19 x 28cm	60 €	80 €	50 €
5937	Huile sur papier monogrammé EV " Taureau " (10 x 14cm)	100 €	160 €	100 €
5938	ROPS Félicien (1833-1898) lithographie "Curiosité malsaine" (22 x 14cm)	20 €	30 €	10 €
5940	Paire de daguérréotypes , François Lescarts huissier à Lens et son épouse Sophie Capiaux (14 x 11cm)	30 €	50 €	10 €
5941	KEERSTOCK Louis, huile sur toile signée "Nature morte" (23 x 39cm)	40 €	60 €	30 €
5942	Huile sur cuivre "Saint Christophe" 17ème (21 x 16cm)	300 €	400 €	200 €
5943	LANTHIN Georges, huile sur toile signée "Cheval de trait" (21 x 27cm)	40 €	60 €	40 €
5945	Huile ancienne sur panneau " Vue de ville avec citadelle " (22 x 34cm)	200 €	300 €	200 €
5946	Huile sur panneau, peinture ancienne " Portrait d'enfant" (28 x 24cm)	200 €	260 €	160 €
5947	DEBRUS Alexandre, huile sur panneau signée "Vue de forêt" (21 x 26cm)	80 €	120 €	50 €
5948	DE MUYLDER Pierre-Willy, Huile sur toile qsignée 1945 " Nu " (40 x 26cm)	60 €	80 €	60 €
5949	FALLER Clément, dessin "Femme nue" (17 x 10cm)	80 €	120 €	70 €
5950	HAGEMANS Maurice, huile sur panneau signée " Paysage aux environs de Nieuport " (43 x 28cm)	140 €	200 €	140 €
5951	ALLARD Olivier, huile sur panneau signée "Forêt" (30 x 35cm)	80 €	120 €	50 €
5952	DELPORTE Charles, huile sur toile et dessin signée (23 x 17 et 23 x 29cm)	60 €	80 €	30 €
5953	gravure intitulée "figures" 15/8 cm	30 €	40 €	10 €
5954	SEIFERT Alfred (1850-1901), huile sur panneau "Portrait de dame à la rose" signée (20x16cm)	2400 €	3000 €	2200 €
5955	DE PAPE Léon, huile sur toile signée "La chasse des Faunes" (20 x 42cm)	120 €	160 €	80 €
5956	Huile sur toile marouflée "Allégorie de l'amour", portant la mention à l'arrière GUIDO Reni 1581 (22x17cm)	1500 €	2000 €	1500 €
5958	Huile sur cuivre " Intérieur de maison " (20 x 27cm)	140 €	180 €	120 €

Lot	Description	Est. Min	Est. Max	Mise à prix
5959	Huile sur panneau, école belge vers 1900 "Elégante" monogrammée (24 x 18cm)	200 €	300 €	200 €
5960	Huile sur carton "La Côte Belge" signé H.V.Wolvens (1896-1977) (25 x 35cm)	200 €	300 €	200 €
5961	DE COSTER J.1846-1920, huile sur panneau (20 x 13cm)	60 €	80 €	60 €
5962	REYPENS Laurent (né en 1954), huile sur panneau "Soucoupes volantes" signée (19 x 19cm)	400 €	600 €	330 €
5963	Huile sur toile réentoilée " Scène fantastique " (27 x 21cm)	300 €	500 €	300 €
5964	JAMAR Armand (1870-1946), huile sur panneau signée "Vieux Bruxelles" (37 x 29cm)	60 €	80 €	50 €
5965	Peinture sur panneau "Vue de château en France" (26 x 36cm)	80 €	120 €	80 €
5966	Huile sur toile "Portrait ovale de jeune femme" (à restaurer)	80 €	120 €	80 €
5967	Huile sur toile signée "Portrait d'un vieil homme" (44 x 32cm)	50 €	80 €	40 €
5968	BARON Théodore (1840-1899), huile sur panneau "Les dunes" (18 x 30cm)	200 €	300 €	200 €
5969	Dessin ancien sur papier " La boîte de pandorre" (25 x 16cm)	70 €	90 €	70 €
5970	Gouache signée "Paysage d'été"	40 €	60 €	10 €
5971	Madyol Jacques (1871-1950), huile sur panneau monogrammée "Bateau" (18 x 24cm)	80 €	120 €	80 €
5972	Madyol Jacques (1871-1950),, huile sur panneau signée "Dunes" (18 x 24cm)	100 €	160 €	100 €
5973	VAN DYCK Victor 1862-?, huile sur toile mongrammé V.V.D. " Deux puttis " (46 x 37cm)	200 €	300 €	160 €
5974	Huile sur carton "Vue depuis l'Atelier" signé H.V.Wolvens (1896-1977) (35 x 24cm)	200 €	300 €	200 €
5975	WALLET Taf (1902-2001), huile sur panneau signée "Baignade à marée haute" (20 x 34cm)	0 €	0 €	0 €
5976	FOCARDI PIERO 1889-1945, huile sur panneau signée " Paysage marin " (18 x 26cm)	200 €	300 €	180 €
5977	Huile sur panneau "Mer agitée" signé H.V.Wolvens (1896-1977) (24 x 31cm)	200 €	300 €	200 €
5978	Collection de +/- 45 dessins et esquises en diverses techniques signés H.V.Wolvens (1896-1977) (+/- 13 x 20cm)	800 €	1200 €	800 €
5979	Huile sur panneau "Femme à sa toilette" signé et daté H.V.Wolvens 1933 (1896-1977) (36 x 30cm)	300 €	400 €	300 €
5980	Huile sur carton "Etude de nu" signé H.V.Wolvens (1896-1977) (36 x 27cm)	200 €	300 €	200 €
5981	Huile sur carton "Etude de nu" signé H.V.Wolvens (1896-1977) (36 x 24,5cm)	200 €	300 €	200 €
5982	Huile sur carton "Bretagne" signé et daté H.V.Wolvens 1923 (1896-1977) (26 x 37cm)	200 €	300 €	200 €
5983	VERHEYDEN Isidore, huile sur toile signée " Rue animée en hiver " (40 x 30cm)	80 €	120 €	80 €
5984	Huile sur panneau représentant une vue sur un étang, signée (20 x 35cm)	100 €	160 €	100 €
5986	Portrait ovale 18ème " Gentihhomme, peut-être Louis XIV " encadrement sculpté et doré d'époque	800 €	1200 €	800 €
5987	Huile sur panneau représentant des fermiers (6 x 15cm)	80 €	120 €	60 €
5988	Huile sur panneau portrait de Gentilhomme daté 1752 à l'arrière (24 x 18cm, éclats)	400 €	600 €	400 €
5989	VAN HUCHSTEIN CHARLOTTE 1889, huile sur panneau (18 x 24cm)	80 €	120 €	80 €
5990	Armand Rassefosse - Dessin " Danseuse" signé et daté	300 €	400 €	300 €
5991	Armand Rassenfosse - Dessin "danseuse" 20x16cm	300 €	400 €	300 €
5992	RATY Albert (1889-1970), huile sur panneau signée A. Raty "Vallée ardennaise" (23 x 21cm)	800 €	1000 €	800 €
5993	Huile sur panneau 17ème "Tête de Christ" (16 x 13cm)	800 €	1200 €	800 €
5994	FRANCKEN Frans huile sur cuivre 17ème, attribuée à F.Francken " Vierge à l'enfant " (22 x 17cm)	1500 €	2000 €	1500 €
5995	VAN HAANEN Remigius Adrianus (1812-1894), huile sur panneau monogrammée, marque du fabriquant de panneau à Dusseldorf (19 x 27cm)	800 €	1200 €	800 €
5996	Huile sur panneau 17ème, école de Breughel "Paysage animé" (29 x 41cm)	800 €	1200 €	800 €

Lot	Description	Est. Min	Est. Max	Mise à prix
5998	Huile sur toile "Marine" (26 x 34cm)	60 €	80 €	40 €
5999	SMITS P., huile sur panneau signée "Jeune fille à la mandoline" (28 x 20cm)	100 €	160 €	100 €
6000	HERBO Léon, huile sur panneau signée "Personnage sur la neige" (20 x 54cm)	80 €	120 €	80 €
6001	Huile sur panneau "Paysage fluvial hollandais animé" (26 x 37cm)	400 €	600 €	300 €
6002	Huile sur toile datée 1875 et signée " Nature morte aux fruits" (40 x 46cm)	300 €	400 €	240 €
6003	Huile sur panneau "Marine" signée (24 x 32cm)	80 €	120 €	50 €
6004	Huile sur toile portrait d'homme XIX ème (h 26cm, larg: 24cm)	160 €	200 €	120 €
6006	RONNER Henriette (1821-1909), huile sur panneau "Des chats" (25 x 32cm)	5000 €	6000 €	4500 €
6007	Huile sur panneau " Portrait de jeune garçon " (30 x 23cm)	80 €	120 €	80 €
6008	Huile sur panneau "Marché aux fleurs à Bruxelles" (29 x 23cm)	60 €	80 €	30 €
6009	Huile sur toile "Scène galante" France 18ème (30 x 31cm)	400 €	600 €	400 €
6010	DELFOSSE Joseph, 2 huiles sur panneau signées (26 x 31cm)	60 €	80 €	40 €
6011	Paire de dessins de Denis Long 1951 "Abstraction" (17 x 12cm)	100 €	160 €	80 €
6013	Madyol Jacques (1871-1950), technique mixte signée "Le port de Nice en hiver" (18 x 24cm)	200 €	300 €	160 €
6014	Gravure abstraite 25/15 cm	40 €	60 €	20 €
6015	Gravure, Portrait de femme, signée en bas à droite 25/18 cm	20 €	30 €	10 €
6016	Peinture sur toile vue fluviale, signée René Hulstaert 30/40 cm	60 €	80 €	20 €
6017	HUYSMANS J.B., huile sur toile signée en bas à gauche "Scène de Harem" (35 x 33cm)	2000 €	3000 €	2000 €
6018	Huile sur carton "Intérieur fleuri" (23 x 17cm)	50 €	70 €	50 €
6019	Huile sur panneau "Marine" signée Gardy (22x26cm)	80 €	120 €	80 €
6022	Huile sur panneau école hongroise signée "Paysage" (25 x 35cm)	80 €	120 €	50 €
6023	Huile sur toile signée "Portrait de jeune femme" (26 x 21cm)	100 €	160 €	80 €
6024	LHOMME Modeste Jean (1883-1946), huile sur panneau signée "Vue de village" (30 x 40cm)	20 €	40 €	10 €
6025	Huile sur toile signée R. Stienen, fleurs sur un appuis de fenêtre, 33/24 cm	40 €	60 €	20 €
6026	Huile sur panneau "Paysage hivernal", signé J. Charlier 30/24cm	60 €	80 €	20 €
6027	HSP nature morte aux fleurs, signée en bas à gauche, 40/40cm	60 €	80 €	20 €
6028	Huile sur panneau flamande 19ème "Fumeur de pipe" (23 x 18cm)	100 €	160 €	100 €
6029	Huile sur panneau signée et datée 1875 " Vieux violoniste " (40 x 28cm)	40 €	60 €	40 €
6030	Peinture religieuse ancienne "Sainte Famille" (52 x 46cm)	200 €	260 €	200 €
6031	Huile sur panneau signée Milicant ??? " Vue de campagne" (25 x 18cm)	80 €	120 €	40 €
6032	MEUNIER Constantin 1831-1905 huile dur panneau signée " Portrait de paysanne" (40 x 24cm)	400 €	600 €	400 €
6033	Huile sur panneau signée ?? " Vue de campagne" (23 x 19cm)	60 €	80 €	30 €
6034	FRANS Paul (né en 1958), huile sur toile "Scène d'été" (55 x 46cm)	1000 €	1500 €	1000 €
6035	FRANS Paul (né en 1958) huile sur toile "La promenade" (55 x 46cm)	1000 €	1500 €	1000 €
6036	LAUDY Jean 1877-1956, huile sur toile signée " Vase de fleurs " (90 x 60cm)	300 €	400 €	300 €
6038	Huile sur toile signée "Le retour des champs" (100 x 100cm)	200 €	300 €	200 €
6039	HALLET André (1890-1959), huile sur toile "Pont à Bruges" (80 x 100cm)	400 €	600 €	360 €
6041	Huile sur panneau "Soir à Camaret" signée Masui Paul Auguste (60x70cm)	200 €	300 €	200 €
6042	HERMAN Rik (1921-1973), huile sur toile "Bateaux à quai" (105 x 200cm)	100 €	160 €	100 €
6043	PHILIPPOT, huile sur toile signée " Paysage " (60 x 40cm)	20 €	30 €	10 €
6044	Huile sur toile " La promenade familiale " (53 x 33cm)	100 €	160 €	10 €
6045	Technique mixte monogrammée "Portrait d'un clown" (35 x 25cm)	200 €	300 €	10 €
6046	FOURIE Alberte, huile sur toile signée "Le jongleur" (60 x 50cm)	80 €	120 €	40 €
6048	Canvasse, Huile sur carton "cathédrale" 35X48cm	20 €	30 €	20 €
6049	Huile sur toile " Nature morte" (35 x 40cm)	80 €	120 €	80 €

Lot	Description	Est. Min	Est. Max	Mise à prix
6051	DHEUS D. aquarelle signée " Rue du sud animée" (32 x 47cm)	10 €	20 €	10 €
6052	HEIRMAN Edgard (1919-2002), huile sur panneau "Dinan sur la Rance, pont médiéval" (38 x 46cm)	80 €	120 €	50 €
6053	SLEIJSER Harry (1926-1992), huile sur panneau "Bordière" (22 x 26cm)	40 €	60 €	20 €
6054	MELIK Edgard, huile sur panneau signée "Eternel Féminin" (Ht:50x40cm)	80 €	120 €	60 €
6055	Aquarelle de fleurs signée D.Colin (44 x 34cm)	20 €	30 €	10 €
6056	Huile sur panneau signée " Nature morte" (28 x 44cm)	40 €	60 €	40 €
6057	BOUCARD M. huile sur panneau "Scène de plage" (37 x 44cm)	60 €	80 €	20 €
6058	Huile sur toile signée et datée 1919 "Paysage animé" (38 x 47cm)	40 €	60 €	10 €
6059	Reproduction de Francisco de Goya (24 x 48cm)	40 €	60 €	10 €
6061	Huile sur panneau signée "Campagne arborée" (40 x 30cm)	40 €	60 €	10 €
6062	BOREUX Jean, huile sur panneau datée 1974 "Vase de fleurs" (40 x 30cm)	60 €	80 €	20 €
6063	DEGLUME Henri (1865-1940), huile sur panneau signée (45 x 55cm)	200 €	300 €	200 €
6064	SONCK, huile sur panneau signée " Paysage hivernal" (50 x 60cm)	60 €	80 €	40 €
6065	SCHWEIZER A., huile sur toile "Paysage montagneux" (1 trou) 51 x 65cm	80 €	120 €	40 €
6066	Huile sur toile signée "Vue de ruines" (34 x 26cm)	0 €	0 €	0 €
6067	Huile sur toile signée "Scène orientale" (40 x 30cm)	60 €	80 €	40 €
6068	Gravure/héliogravure/photo " jeune garçon" (65 x 22cm)	30 €	50 €	10 €
6069	LEDUC Paul (1876-1943) huile sur toile attribuée à Paul Leduc "Paysage du Sud" (54 x 72cm)	300 €	400 €	300 €
6070	HAUTIEZ André, huile sur toile "Paysage méditerranéen" (45 x 55cm)	100 €	160 €	100 €
6071	Gouache napolitaine " Napoli Da Posilipo" (29 x 62cm)	360 €	460 €	360 €
6072	Huile sur toile signée "Vue de Bruges avec maison au bord de l'eau" (50 x 100cm)	60 €	80 €	40 €
6073	Huile sur toile "Intérieur avec cheminée" signée Wellens Charles (48x87cm)	500 €	700 €	500 €
6074	Gouache napolitaine " Eruzione Del 1834" (43 x 61cm)	500 €	600 €	430 €
6075	JORDAENS Léo, huile sur panneau signée "Village au crépuscule" (45 x 38cm)	60 €	80 €	50 €
6076	JORDAENS Léo, huile sur panneau signée "Paysage désertique" (45 x 38cm)	60 €	80 €	50 €
6077	JORDAENS Léo, huile sur panneau signée "Paysage crépusculaire" (28 x 22cm)	60 €	80 €	50 €
6078	Huile sur panneau signée ? (39 x 59cm)	60 €	80 €	20 €
6079	WYNANTS, huile sur toile signée " Les Fagnes " (48 x 68cm)	60 €	80 €	20 €
6080	Huile sur toile signée " Berger et ses moutons " (40 x 60cm)	80 €	120 €	50 €
6081	RENIERS Tony, huile sur panneau " Paysage du Sud " signée et datée 1975 (50 x 70cm)	80 €	120 €	40 €
6082	BOREUX René, huile sur toile datée 1943 "Vallée du Samson fleurie" (50 x 65cm)	80 €	120 €	40 €
6084	LANTHIN Georges, huile sur toile "Attelage sur route" (40 x 60cm)	80 €	120 €	80 €
6085	Huile sur toile " Canne et canetons "(38 x 54cm)	60 €	80 €	40 €
6086	HEYNDERICK-SNACK Ida, huile sur toile "Dunes" signée (58 x 73cm)	60 €	80 €	20 €
6087	SPRUMONT André (né en 1938) huile sur toile " Paysage" non signée attribuée (47 x 63cm)	100 €	160 €	100 €
6088	BOREUX René, huile sur toile "Fond de Wartet" (50 x 60cm)	60 €	80 €	30 €
6090	BOREUX René, huile sur toile datée 1931 "Ferme vers Hun" (55 x 65cm)	60 €	80 €	40 €
6091	Huile sur panneau en chêne signée? (22 x 61cm)	60 €	80 €	20 €
6093	BOREUX René, huile sur panneau datée Mai 1956 "Village à Bohan" (40 x 50cm)	60 €	80 €	20 €
6094	BOREUX René, huile sur toile datée 1942 "Vue de Mozet" (40 x 50cm)	60 €	80 €	20 €
6095	BOREUX René, huile sur toile "Vue de Namêche" (trouée) 40 x 30cm	20 €	30 €	10 €
6096	Huile sur toile " Village" signée P.Bosmans 40X30cm	60 €	80 €	60 €
6097	Huile sur panneau signée E. Devriese 1876 "Scène de cabaret" (30 x 22cm)	40 €	60 €	10 €

Lot	Description	Est. Min	Est. Max	Mise à prix
6098	BOREUX René, huile sur panneau "Vue de Haute Daut Rivière en France" (30 x 38cm)	40 €	60 €	10 €
6099	BOREUX René, huile sur toile datée 1942 "Vue de Goyet" (38 x 46cm)	60 €	80 €	20 €
6100	BOREUX René, huile sur panneau datée 1960 "Les Rochers à Marche en prés" (35 x 45cm)	60 €	80 €	20 €
6101	BOREUX René, huile sur panneau datée 1962 "La Meuse à Leffe" (35 x 45cm)	60 €	80 €	20 €
6102	BOREUX René, huile sur panneau "Vue de Membre" (28 x 46cm)	60 €	80 €	20 €
6103	BOREUX René, huile sur panneau "Meules de foin à Namêche" (35 x 41cm)	60 €	80 €	10 €
6104	BOREUX René, huile sur toile "Cour de ferme animée" (45 x 45cm)	60 €	80 €	20 €
6105	BOREUX René, huile sur panneau "Paysage de campagne en été" (25 x 35cm)	40 €	60 €	10 €
6106	BOREUX René, huile sur toile datée 1934 "Le calvaire et la chapelle de Marche" (64 x 42cm)	60 €	80 €	20 €
6107	BOREUX Paul, huile sur toile datée 1945 "Portrait" (60 x 50cm)	30 €	50 €	10 €
6108	BOREUX René, huile sur panneau "Vue du village de La Forêt" (35 x 45cm)	40 €	60 €	10 €
6109	BOREUX Jean, huile sur toile datée 1936 "Château jaune en bord de Meuse" (50 x 60cm)	60 €	80 €	20 €
6110	Huile sur toile ovale " Paysage de la côte d'azur " (45 x 54cm)	20 €	30 €	10 €
6111	Huile sur toile signée " Nature morte aux oranges" (46 x 50cm)	40 €	60 €	10 €
6112	CARLIER Max, huile sur toile "Sous-bois" signée (40 x 50cm)	40 €	60 €	40 €
6113	Huile sur toile "Les parisiennes" signée (52x44cm)	100 €	160 €	80 €
6114	GENOT Luc huile sur toile signée " Deux colibris" (25 x 30cm)	200 €	300 €	100 €
6115	PREVOT A C. Huile sur panneau " Vase de fleurs et fruits" (40 x 29cm)	300 €	400 €	240 €
6116	DEMEESMACKER, huile sur toile signée "Fleurs" (60 x 50cm)	80 €	120 €	30 €
6117	DEMEESMACKER, huile sur toile signée "Fleurs" (65 x 50cm)	80 €	120 €	40 €
6118	Huile sur toile signée " Vase de fleurs" (70 x 60cm)	80 €	120 €	60 €
6121	PRINGELS, gouache signée " Les baigneuses " (66 x 50cm)	60 €	80 €	50 €
6122	TONGLET Théo, huile sur panneau "Le peintre dans son atelier" (40 x 60cm)	80 €	120 €	40 €
6123	PORTAL Freddy, huile sur toile signée "Paysage de campagne" (30 x 40cm)	60 €	80 €	40 €
6124	RAFAELLI, technique mixte "Portrait d'homme", signée (Ht:55x40cm)	100 €	160 €	80 €
6125	Lecomte Emile, aquarelle signée " Femme en prière " (60 x 80cm)	40 €	60 €	10 €
6126	Huile sur toile signée Marguerite du May " Ode à Debussy" (HT.65 x 80cm)	50 €	70 €	40 €
6127	DRESSE A. huile sur panneau signée " Nature morte aux fruits" (55 x 70cm)	30 €	50 €	10 €
6128	BURNETT, huile sur toile "Rue animée" signée (50x40cm)	40 €	60 €	10 €
6129	BUGGENHOUT Mya huile sur panneau signée " Vue de San Pedro en Espagne" (38 x 46cm)	20 €	30 €	20 €
6130	STIENON DU PRÉ Caroline (1893-1979), huile sur toile "Maison dans les dunes" (55 x 80cm)	200 €	260 €	200 €
6132	CAMBIER Jules, huile sur toile signée (90 x 60cm)	200 €	300 €	160 €
6133	BERNARD Marcelle, huile sur toile "Portrait d'une jeune africaine" (55 x 45cm)	80 €	120 €	20 €
6134	KITSIBE, huile sur panneau africaine signée "Le Marché" (Ht:60x40cm)	60 €	80 €	40 €
6135	Technique mixte sur papier " africaine et son enfant" 70 x 40 cm Signée Serneels 1978	40 €	60 €	40 €
6136	MENS V., huile sur toile signée et située à Kairouan "Rue animée" (41 x 33cm)	1500 €	2000 €	1500 €
6137	Alain Hougardy " Tête de fumeur" fusain et craie	60 €	80 €	50 €
6139	Huile sur toile signée "Portrait d'Africaine" (60 x 50cm)	60 €	80 €	10 €
6141	MARCOLINUS, paire de peintures africaines signées (huiles sur panneau 20 x 25cm)	60 €	80 €	10 €
6143	Huile sur toile "Fleurs" signée Catherine Fermeuse, 1960 (100x80cm)	140 €	200 €	140 €
6144	VAN DEN SEYLBERGH Jacques 1884-1960, huile sur toile signée " Paysage avec maisonnettes " (95 x 110cm)	80 €	120 €	80 €
6145	Huile sur toile signée " Paysage arboré" (91 x 72cm)	100 €	160 €	80 €

Lot	Description	Est. Min	Est. Max	Mise à prix
6146	Garot, Huile sur toile signée " Paysage boisé animé " (100 x 80cm, à restaurer trous)	60 €	80 €	40 €
6147	VELGHE,Huile sur Toile signée 66x70cm	30 €	40 €	10 €
6150	LANGESKENS Maurice, lithographie rehaussée " Le port " 28/100	100 €	160 €	100 €
6152	TROFINOFF, huile sur toile signée "Paysage coloré" (Ht:80x60cm)	80 €	120 €	60 €
6153	SENYER A., huile sur toile "Vue de mer" (80 x 100cm)	60 €	80 €	30 €
6154	DUFOUR Jos huile sur toile signée " Fleurs" (80 x 70cm)	50 €	70 €	50 €
6155	Gravure ancienne " Sacrifice en Egypte " (27 x 35cm)	40 €	60 €	40 €
6156	Gravure ancienne de Bilbao (40 x 27cm)	40 €	60 €	40 €
6157	Carte de Namur (18 x 32cm)	40 €	60 €	10 €
6158	Plan de Paris (Ville et Faubourg) (55x75cm)	40 €	60 €	40 €
6159	Gravure 18ème " Ville de Nice " (50 x 60cm)	60 €	80 €	40 €
6160	Gravure rehaussée "La cita di Venezia" (37 x 75cm)	120 €	160 €	80 €
6161	Gravure "Carte ancienne de Liège" (58x25cm)	20 €	30 €	20 €
6162	Deux gravures anciennes "Abbaye et Beguinage Bruxelles" (47 x 50cm)	140 €	200 €	140 €
6163	Carte des XVII provinces, IOHANNE BAPTISTA HOMMAN NUREMBERG vers 1740 (53 x 60cm)	80 €	120 €	60 €
6166	Paire de gravures de bateaux (1 vitre cassée) Ht 58 x 68cm	40 €	60 €	10 €
6167	GRANDE GRAVURE ANCIENNE DE "ROME" DANS SON CADRE	80 €	120 €	80 €
6168	Gravure ancienne (40 x 52cm)	80 €	120 €	40 €
6169	2 gravures de Namur 17 et 18ème	100 €	160 €	100 €
6170	Plan de l'Abbaye cistersienne de la Cambre (35 x 47cm)	80 €	120 €	50 €
6171	Carte ancienne Niewport, Anvers, Bruxelles	50 €	70 €	50 €
6173	Gravure d'un plan de la ville de Mons (40 x 47cm)	40 €	60 €	40 €
6175	Gravure "Doux sommeil" (48 x 38cm)	10 €	20 €	10 €
6176	Cadre décoratif (Ø 49cm)	20 €	30 €	10 €
6177	RIGAUD Jacques 1671-1754, gravure rehaussée du château d'Anet vue de l'ouest (21 x 41cm)	80 €	120 €	10 €
6178	Lot de 2 gravures "Vue de port" (40 x 30cm)	40 €	60 €	20 €
6179	Pastel "Gentilhomme" (48 x 39cm)	200 €	300 €	200 €
6181	Grande gravure ancienne (50 x 40 cm)	60 €	80 €	10 €
6182	Gravure ancienne " Aman arrêté par ordre d'Assurêus " (Cadre 60 x 75cm)	20 €	30 €	10 €
6184	Gravure de Victor Gilsoul " Vue de Gand ou autre ville flamande " (48 x 56cm)	30 €	50 €	10 €
6185	Trumeau de style Louis XVI (125 x 70cm)	80 €	120 €	50 €
6186	Paire de gravure ancienne "Anglaise"	40 €	60 €	20 €
6187	4 gravures anciennes "Anglaise"	60 €	80 €	40 €
6188	Gravure d'après Madou "Festin" (27x38cm) vitre cassée	40 €	60 €	10 €
6189	Gravure "Coupe d'une péniche" (35x65cm)	60 €	80 €	60 €
6190	Paire de gravures 19ème d'après Lambert (Cadres 47 x 39cm)	40 €	60 €	10 €
6191	MASSON L., paire d'aquarelles romantiques signées (1 vitre cassé) 20 x 16cm	80 €	120 €	50 €
6192	BELJAMBE Alexandre P-G 1759-1820 selon Danloux, paire de Gravures " Je t'en ratisse" et " Ah si je te tenais" (40 x 37cm)	240 €	300 €	240 €
6193	Gravure représentant le peintre François-Joseph Lonsing 1739-1799	20 €	30 €	10 €
6194	Gravure de Léoplod 1er (Cadre 51 x 42cm)	30 €	50 €	10 €
6195	Paire de portraits (40 x 30cm)	60 €	80 €	50 €
6196	Lot de 3 gravures de Jean Dols (52x70cm)	80 €	120 €	50 €
6197	Gravure "Bonaparte" (45 x 55cm) traces d'humidité	50 €	70 €	20 €
6198	Gravure de Jacob SMITS "Vue animée d'un village" (38 x 48cm)	140 €	200 €	120 €
6200	Gravure de Rome (42x 54cm)	40 €	60 €	10 €

Lot	Description	Est. Min	Est. Max	Mise à prix
6201	Paire de gravures " Bonheur sans richesse et bonheur sans richesse " (Cadres 57 x 45cm)	20 €	30 €	10 €
6202	SCHELTE BOLSWERT 1581-1659 gravure la sainte famille selon la peinture de PP Rubens (40 x 31cm)	40 €	60 €	40 €
6203	Série de 4 gravures de fleurs (cadres 45 x 52cm)	40 €	60 €	40 €
6204	Paire de gravures équestres d'après Vernet (cadres 36 x 46cm)	40 €	60 €	20 €
6205	Gravure 17ème " Prise de Malabare en 1633 " signée Cornelis (27 x 35cm)	40 €	60 €	20 €
6206	AUGUSTE DANSE, GRAVURE REPR2SENTANT UNE ŒUVRE DE Meunier 1911 96 X56 DANS ENCADREMENT EPOQUE	30 €	40 €	30 €
6207	CARION Marius, gravure signée " Le mineur " (44 x 32cm)	20 €	30 €	10 €
6208	4 gravures ancienne en couleur Anglaise	40 €	60 €	40 €
6209	Paire de dessins par Gaston de Vinck " Paysages " (Cadres 28 x 54cm)	40 €	60 €	10 €
6210	PAULUS Pierre (1881-1959), gravure signée "Jeunesse" (35 x 45cm)	60 €	80 €	40 €
6211	DE BRUYCKER Jules 1870-1945 gravure 1er état " Maison de Palfijn à Gand avant 1914 (60 x 48cm)	80 €	120 €	50 €
6212	Gravure " Michel Ange et Raphaël " (Cadre 75 x 84cm)	20 €	30 €	10 €
6213	de Sadeleer Valérius " paysage enneigé" lithographie signée (60 x 50cm)	120 €	140 €	80 €
6214	Lot de 4 gravures "Matin-Midi" (32 x 48cm)	80 €	120 €	40 €
6215	Lot de 2 gravures anciennes (28 x 20cm)	60 €	80 €	20 €
6216	JEF X, dessin signé "portrait de dame au bonnet" (50 x 31cm)	40 €	60 €	10 €
6217	Deux gravures "Scènes de rues animées" (34 x 25cm et 30 x 22cm)	20 €	40 €	10 €
6218	Gravure ancienne signée au crayon Peeters " Chevaux" 50 x65 cm	20 €	40 €	20 €
6219	Lot de 4 gravures signées Roméo Dumoulin, Kurt Paiser et Gustave Flasschoen (22 x 22 à 44 x 34cm)	100 €	140 €	100 €
6220	Gravure, réédition de James Ensor "cathédrale de Gand" (25 x 17cm)	40 €	60 €	30 €
6221	Gravure allemande couleur (35 x 25cm)	10 €	20 €	10 €
6222	Jongkind JB, gravure signée Paris 1878 (16 x 24cm)	80 €	120 €	60 €
6223	Gravure de Valerius de Sadeleer "Paysage hivernal" (44 x 37cm)	40 €	60 €	20 €
6224	CAMARET, dessin "Mère et fils" signé (20 x 17cm)	40 €	60 €	20 €
6225	GOLTZIUS Hendrick (1558-1617), gravure ancienne représentant Frederick De Vries (38 x 28cm)	400 €	600 €	300 €
6226	Gravure couleur par Barborante "Oiseau du paradis" (52 x 70cm)	60 €	80 €	60 €
6227	LANGASKENS, épreuve d'artiste "Le Doyen" (49 x 32cm)	60 €	80 €	10 €
6228	Gravure de van Hobbeeck " Vue de Bruges " (44 x 38cm)	40 €	60 €	10 €
6229	PAULUS Pierre, gravure signée " Maternité " (39 x 48cm)	100 €	160 €	80 €
6230	FRISON, eau forte "Allée vers ferme" (35 x 50cm)	30 €	50 €	10 €
6231	Gravure de Maurice Langaskens "Le Guitariste" (50 x 40cm)	80 €	120 €	60 €
6232	Lot de 11 gravures de fleurs et de plantes	60 €	80 €	30 €
6233	Série de 3 dessins de Jean Dufy, cachets d'atelier " Scènes de cirque " (27 x 43cm)	600 €	800 €	400 €
6234	Gravure de Maurice Langaskens "Détresse" (45 x 27cm)	60 €	80 €	50 €
6235	Gravure d'Hebbelinck "Jeune garçon mexicain" (45 x 33cm)	40 €	60 €	10 €
6236	Aquarelle " Poisson" (30 x 46cm)	100 €	160 €	10 €
6237	Gravure anglaise "Femme accoudée" (cadre 54x62cm)	30 €	50 €	10 €
6238	Gravure "1ère vue, des environs de Rouen" (45 x 30cm)	30 €	50 €	10 €
6239	Paire de dessins signés et datés 1835 "Vues de châteaux" (24 x 32cm)	200 €	300 €	100 €
6240	Gravure d'après Raphaël "Adam et Eve" (46 x 33cm)	50 €	70 €	10 €
6241	BUISSERET Louis, lithogragraphie "Portrait de fillette" (36 x 26cm)	40 €	60 €	10 €
6242	Lot de 3 gravures "Scènes d'intérieur" (60 x 40cm et 35 x 45cm)	40 €	60 €	20 €
6244	Dessin couleur " Pingouin" signé B.S 82x53cm	120 €	160 €	100 €

Lot	Description	Est. Min	Est. Max	Mise à prix
6245	Gravure "Madame la Comtesse" en couleur (42x30cm)	40 €	60 €	40 €
6246	Paire de gravures "Scène gallante" (35 x 28cm)	40 €	60 €	10 €
6247	Série de 3 gravures de chasse (50 x 58cm)	80 €	120 €	60 €
6248	Gravure d'après Pichat " Cheval de course/ Gladiateur " (Cadre 64 x 80cm)	40 €	60 €	10 €
6249	DEBUCCOURD 1755-1832 gravure française " Le renard pris" selon la peinture de Carle Vernet, encadrement en acajou (53,5 x 45cm, tâches)	20 €	30 €	20 €
6250	Gravure de Léon Danchin piqué "Chien de chasse" (38 x 56cm)	30 €	50 €	10 €
6251	Paire de gravures de Léon Danchin "Têtes de chien" (cadres 50 x 68cm)	80 €	120 €	80 €
6252	Paire de gravures de chasse (34 x 40cm)	60 €	80 €	10 €
6253	Gravure ancienne rehaussée " Nef de St Pierre" 40 x 30 cm	80 €	120 €	60 €
6254	Gravure anglaise " Chasse au renard" (28 x 37cm)	40 €	60 €	20 €
6255	Gravure lithographie d'après Alfred de Dreux (GENGEMBRE SABATIER CATTIER GOUPIL et VIBERT) à motif équestre (rousseurs)	120 €	180 €	80 €
6257	VERBOECKHOVEN Eugène lithographie " Retour du marché", encadrement doré 19ème (32 x 43cm)	40 €	60 €	40 €
6258	Gravure anglaise " Cavalier " (Cadre 46 x 38cm, traces d'humidité)	10 €	20 €	10 €
6259	Gravure, 3 portraits d'actrices de théâtre, début 18ème, signées (43 x 29cm)	200 €	300 €	10 €
6260	TRES GRADE GRAVURE REHAUSSE " SCENE DE CHEVAUX" 100 X 80 (DECHIRURE 0 DROITE)	60 €	80 €	10 €
6261	DANCHIN Léon, lithograpghie "Chiens et faisans" (vitre cassée) 60 x 95cm	60 €	80 €	50 €
6262	Gravure ancienne " Oeuvres de miséricorde" 66 x 52 cm	120 €	160 €	10 €
6263	VENNER Victor paire de lithographies anglaises "Thé Mowbray Hunt", encadrement en merisier (61 x 38cm)	80 €	120 €	80 €
6264	Gravure anglaise "Chasse à courre" (traces d'humidité) 36 x 52cm	40 €	60 €	10 €
6265	Aldin Cecil né en 1870 lithographie humoristique anglaise " Chasse au renard" datée1900 (le 9 en écriture de miroir)(61,5 x 38cm)	40 €	60 €	30 €
6266	Gravure équestre (cadre 70 x 90cm)	30 €	50 €	10 €
6267	HARRIS John 1791-1873, paire de gravures équestres humoristiques anglaises ed.Henry Alken 1847 (38 x 28cm)	60 €	80 €	60 €
6268	DANCHIN Léon, lithographie "Setter et sarcelle" (cadre 55 x 40cm)	60 €	80 €	40 €
6269	Gravure de Danchin "Canards" (20 x 30cm)	60 €	80 €	30 €
6270	Paire de gravures rehaussées "Scènes de chasse à courre anglaise" d'après Vernet Carl (51 x 34cm)	120 €	160 €	80 €
6271	ALDIN Cecil né en 1870 lithographie humoristique anglaise "Snowden up on Christmas Eve" encadrement en acajou (49 x 35,5cm)	40 €	60 €	40 €
6272	ALKEN Henry, édition 1827 gravure humoristique anglaise " Getting a team together"	40 €	60 €	20 €
6273	Paire de gravures (42 x 54cm)	30 €	50 €	10 €
6274	DANCHIN Léon, lithographie "Chien et canards" (cadre55 x 70cm)	80 €	120 €	50 €
6275	TSCHAGGENY C., dessin à la mine de plomb signé et daté 1835 "Cheval" (24 x 33cm)	40 €	60 €	10 €
6276	Gravure couleur "Rapace" (60x40cm)	30 €	40 €	20 €
6277	DANCHIN Léon, lithographie "Chien au terrier" (cadre 40 x 55cm)	60 €	80 €	40 €
6278	Cible ancienne avec cerf et biches (52 x 52cm)	60 €	80 €	40 €
6279	Lot de 2 lithographies "Chiens de chasse" de Maurice Riab (43x33cm cadres)	60 €	80 €	20 €
6280	DANCHIN Léon, lithographie "Tête de cocker" (cadre 50 x 37cm)	60 €	80 €	40 €
6281	MAES Jacques 1905-1968, huile sur toile signée " Bouquet de fleurs " (100 x 80cm)	200 €	300 €	200 €
6282	Huile sur toile signée "Bouquets de fleurs" (72 x 90cm)	40 €	60 €	30 €
6283	Huile sur toile " Mère canard et ses canetons "signé (60 x 90cm)	100 €	160 €	100 €
6284	POREAU Oswald (1877-1955), huile sur panneau "Nature morte" signée et datée 1939 (60 x 50cm)	300 €	400 €	240 €

Lot	Description	Est. Min	Est. Max	Mise à prix
6285	TONGLET Théo, huile sur toile datée 1929 "Paysage hivernal" (75 x 105cm)	140 €	200 €	60 €
6286	WANTE Paul 1942 huile sur toile signée et datée " Cour intérieur de béguinage" (67 x 55cm)	40 €	60 €	30 €
6287	Huile sur toile signée "Vaches au pré" (63 x 47cm)	160 €	240 €	100 €
6289	DE CLERCK Jan P., huile sur toile signée et datée 1941 "Paysage fluvial" (74 x 94cm) + livre	800 €	1200 €	800 €
6290	DUYN Willy (1936-1986), huile sur panneau signée "Dans le port d'Amsterdam" (80 x 100cm)	300 €	400 €	240 €
6291	Huile sur toile "Laboureur et ses chevaux" (70 x 90cm)	200 €	300 €	200 €
6292	PETIT Jules 1948, peinture de chasse signée " Chiens et chevreuil " (75 x 97cm)	140 €	200 €	140 €
6294	LEYTENS Jetty, huile sur panneau "Fermes en Brabant Wallon" (60 x 80cm)	20 €	30 €	10 €
6295	Huile sur toile signée "Paysage" (70 x 100cm)	60 €	80 €	40 €
6296	Huile sur toile "Paysage avec berger et ses moutons" signée J. Van Baelen (60 x 80cm)	80 €	120 €	10 €
6297	Huile sur toile "Jeune cuisinier" (28 x 22cm)	60 €	80 €	10 €
6298	Huile sur panneau signée " Nature morte aux fruits" (60 x 90cm)	160 €	240 €	140 €
6299	MATHIEU Paul (1872-1932), huile sur toile "le chemin de campagne" signée (72 x 100cm)	300 €	400 €	10 €
6300	WOLEMANS huile sur panneau signée " Coucher de soleil" (50 x 60cm)	300 €	400 €	300 €
6301	JAMAR Armand (1870-1946), huile sur toile "Vieille chaumière en Campine" signée (55 x 75cm)	100 €	160 €	80 €
6302	Huile sur toile " Bord de mer" (47 x 74cm)	100 €	160 €	40 €
6306	JAMAR Armand (1870-1946), 2 peintures "Paysages" (huile sur panneau et huile sur toile) 29 x 37cmp et 25 x 35cm	80 €	120 €	60 €
6307	JAMAR Armand (1870-1946), huile sur toile "Paysage hivernal" (38 x 46cm)	40 €	60 €	30 €
6308	Huile sur toile "Nature morte" (50 x 60cm)	80 €	120 €	50 €
6309	Huile sur toile "Paysage lacustre" signée A.Dumont (50x60cm)	80 €	120 €	80 €
6311	CAULLET Albert (1875-1950), huile sur toile signée "Enfant et poules devant la maison" (50 x 65cm)	160 €	240 €	160 €
6312	GERARD Guibert, gouache signée " Le thêatre de l'atelier à Paris" (55 x 63cm)	10 €	20 €	10 €
6314	CERMIEKE J.H., huile sur toile signée "Nature morte au poulet" (47 x 70cm)	60 €	80 €	20 €
6316	DE BAUGNIES René (1869-1962) "Vue de Meuse"	100 €	160 €	100 €
6317	Huile sur toile signée " marine" (50 x 70cm)	160 €	200 €	100 €
6318	HERMANS Paul, huile sur toile signée "Nature morte aux poissons" (60 x 65cm)	60 €	80 €	10 €
6319	BUELENS Félix 1850-1980, huile sur toile signée (44 x 66cm)	200 €	300 €	100 €
6320	Huile sur toile signée "Scène de bataille" (58 x 79cm)	300 €	400 €	300 €
6321	Huile sur toile signée "Intérieur" (50 x 60cm)	60 €	80 €	50 €
6322	LAVOINE Robert (1916-1999), huile sur panneau signée "Vue de Menilmontant" (54 x 65cm)	160 €	240 €	160 €
6323	Huile sur panneau " Marine " signée (20 x 30cm)	40 €	60 €	40 €
6324	SOLEIL L., huile sur panneau "Kermesse au village" signée et datée 1950 (30 x 40cm)	40 €	60 €	10 €
6325	Fusain signé " Fillette aux couettes" (48 x 33cm)	20 €	30 €	10 €
6326	ALLARD L. 3 aquarelles signées (52 x 36cm et 36 x 52cm)	100 €	160 €	10 €
6327	DROIT J., dessin signé "Portrait" + gravure "Intérieur"	30 €	50 €	10 €
6328	SOH W dessin, portrait de dame signé (30 x 20cm)	10 €	20 €	10 €
6329	Gravure ancienne rehaussée "Rinaldo And Armida" (46 x 62cm)	60 €	80 €	10 €
6330	NAVEZ F.J., crayon, pierre blanche sur papier signé en bas à gauche "Profil de femme à l'antique" (46 x 60cm)	600 €	800 €	600 €
6331	Huile sur toile " Parc Marie-Louise " signée h Willet (45 x 64cm)	30 €	50 €	10 €
6332	Aquarelle "Vue de côte" signée DJAMILA? (Ht:80x55cm)	60 €	80 €	50 €

Lot	Description	Est. Min	Est. Max	Mise à prix
6333	TROFINOFF, gouache signée "Bord de mer" (Ht:50x70cm)	50 €	70 €	50 €
6334	Pastel signé et daté 1929 "Bouquet de fleurs aux pêches" (65 x 50cm)	80 €	120 €	30 €
6335	Lithographie de Jos Grégoire "Vase de fleurs" (65 x 50cm)	20 €	30 €	10 €
6336	BRAYER Yves (1907-1990), lithographie signée et numérotée 64/175 "Bord de mer avec calèche" (50 x 65cm)	40 €	60 €	20 €
6337	Lithographie de Elmyr de Hory (1906-1976), célèbre pour ses copies au profit du faussaire Fernand, (Epreuve d'artiste 40 x 60cm)	40 €	60 €	40 €
6338	TROFINOFF, aquarelle signée "Paysage" (Ht: 40x55cm)	80 €	120 €	60 €
6339	PONS Louis, dessin signé "Homme" 1919 (Ht:70x50cm)	60 €	80 €	50 €
6340	Gravure couleur signée au crayon "femme" 53 x 64cm	20 €	30 €	20 €
6341	DE BIE Eugène (1914-1983), pastel "Le comédien" (50 x 35cm)	60 €	80 €	30 €
6342	Aquarelle signée "Fermière" (28 x 38cm)	60 €	80 €	20 €
6343	ROPS Félicien, lithographie " un enterrement en pays Wallon " (35 x 66cm)	100 €	160 €	100 €
6344	Eau-forte "Vue de village, probablement Bruges" signée Julien Cetol (48 x 56cm)	40 €	60 €	10 €
6345	Gravure "Cavalier" (cadre 70 x 85cm)	60 €	80 €	10 €
6346	Lot de 3 lithographies " Portraits de dames " par Léonor Fini	100 €	160 €	100 €
6347	CARLIER, lithographie signée "Joueuse de cartes" (42 x 33cm)	20 €	30 €	10 €
6348	Dessin "Portrait d'homme" daté 1778 (45 x 31cm)	100 €	160 €	100 €
6349	Aquarelle signée René Marie "Canard" (33 x 24cm)	40 €	60 €	10 €
6350	FOLON sérigraphie signée numérotée 16/75 " Les souliers" (22 x 25cm)	80 €	120 €	80 €
6352	ICART Louis, gravure signée (30 x 43cm)	40 €	60 €	30 €
6353	Miroir trumeau à décor d'une scène navale(164 x 84cm)	200 €	300 €	200 €
6354	MATHONNAT Michel, lithographie signée "Le fenêtre" (40 x 32cm)	30 €	50 €	10 €
6355	Gravure rehaussée "Prélude de Nina" (50 x 40cm)	30 €	50 €	10 €
6356	NISEN Cécile, aquarelle signée "Porteuse d'eau" (32x20cm)	40 €	60 €	10 €
6357	Dessin " Lac de Côme " 1976 par Georges van Bol (27 x 36cm)	30 €	50 €	10 €
6360	Gravure 19ème "Jeune religieuse" (48 x 40cm)	60 €	80 €	10 €
6361	Aquarelle "Portrait de jeune femme" signée Henri Nater (55 x 40cm)	40 €	60 €	40 €
6362	Paire de gravures romantiques (cadres 60 x 48cm)	40 €	60 €	10 €
6363	Gouache de Francesco Giuseppe BANELENELLI 1789 "Paysage italien montagneux" (36 x 25cm)	80 €	120 €	50 €
6364	2 Portraits "Jeunes femmes" (dessin et photo) (55x40cm) (encadrements 100x80cm)	80 €	120 €	10 €
6365	STROOBANT, aquarelle signée "Paysage" (37 x 53cm)	40 €	60 €	40 €
6366	Aquarelle "Voiliers au port" signée De Vos Henri (32x44cm)	40 €	60 €	20 €
6367	LOBEL-RICHE (1880-1950) série de 12 gravures à l'eau forte signées (29 x 20cm) Deux cadres différents	160 €	240 €	160 €
6368	Paire de dessins signés Eeckout 1884 "Paysages animés" (22 x 16cm)	80 €	120 €	10 €
6370	Lithographie de Rassenfosse "Jeune ouvrière assise" (22 x 16cm)	40 €	60 €	10 €
6371	Série de 3 dessins mexicains "Scène de rodéo" (23x33cm)	60 €	80 €	10 €
6372	LENTIL, aquarelle art déco signée (38 x 30cm)	60 €	80 €	40 €
6373	Lithographie ancienne "La vendeuse de Pomme" (26 x 32cm)	40 €	60 €	30 €
6374	Gravure ancienne " La marchande à la toilette" 40 x 30cm	40 €	60 €	20 €
6375	Pastel signé F.Sicx " Paysage industriel" (22 x 27cm)	20 €	30 €	10 €
6376	Rops, héliogravure "L'Attrapade" (22 x 15cm)	60 €	80 €	10 €
6377	Dessin 18ème "Evangéliste St Jean" (37x30cm)	100 €	160 €	100 €
6378	Paire de lithographies "Scènes de campagne" par Bartolozzi et Smith (31 x 25cm)	40 €	60 €	10 €
6379	STIMART George (1886-1952), dessin "Moulin à vent" (55 x 35cm)	60 €	80 €	10 €

Lot	Description	Est. Min	Est. Max	Mise à prix
6380	Gravure art déco signée " Femme au miroir" (48 x 38cm)	80 €	120 €	10 €
6381	Photo signée "Promenade en hiver" (35 x 25cm) + dessin daté 1944	30 €	50 €	10 €
6382	Dessin champêtre 18ème (34 x 46cm)	10 €	20 €	10 €
6383	VAN MENS Isidore gravure signée " Remparts de Guerrara",Algérie (34 x 47cm)	50 €	70 €	50 €
6384	ALAUX Jean-Paul (1876-1955), gravure provenant de l'album "Visions japonaises" (26 x 37cm)	400 €	600 €	300 €
6385	Gravure "L'orage à la mer" signée Coppens (21 x 32cm)	40 €	60 €	10 €
6386	KOBEL Ferdinand (1740-1799), dessin signé et daté 1791 " Paysage champêtre animé " (38 x 52cm)	200 €	300 €	200 €
6388	A.De Kat, aquarelle " Chateau de Chillon"	40 €	60 €	10 €
6389	ESSEMACKER aquarelle signée é Marché aux fleurs" (34 x 26cm)	60 €	80 €	20 €
6390	DELMER Oscar, dessin " vallée du Houyoux " (72 x 98cm)	80 €	120 €	30 €
6392	Pastel ovale "Portrait de jeune femme" (38 x 30cm)	100 €	160 €	60 €
6393	DEFIZE Alfred (1873-1944), "Portrait d'homme à la pipe" (38 x 34cm)	40 €	60 €	10 €
6394	DELMELLE V., huile sur toile signée "Portrait d'un moine" (50 x 35cm)	40 €	60 €	10 €
6395	Huile sur toile marouflée " Portrait d'homme" (34 x 29cm)	100 €	160 €	10 €
6396	Portrait de dame sous cadre (60 x 52cm)	80 €	120 €	40 €
6397	GEBAUER ERNEST, huile sur papier signée " Portraits d'enfants " (40 x 50cm)	120 €	160 €	10 €
6398	SWYNCOP Philippe pastel signé " Portrait de jeune fille" 1926 (64 x 50cm)	140 €	200 €	140 €
6399	Huile sur toile "Portrait d'homme à la lecture" (41 x 35cm)	80 €	120 €	80 €
6400	Huile sur toile " Portrait de buveur " (58 x 44cm)	100 €	160 €	100 €
6401	JAMAR Armand (1870-1946), huile sur toile "L'éplucheuse" (48 x 36cm)	80 €	120 €	60 €
6402	Dessin aquarellé signé "Les glycines" (50 x 32cm)	20 €	40 €	10 €
6403	Photographie rehaussée de Théo Tonglet (50 x 40cm)	160 €	240 €	30 €
6404	Photo signée LEDOUX A. Gilles 1916 "Garçon en tenue de marin" (60 x 42cm)	20 €	30 €	10 €
6405	Pastel ovale " Portrait de jeune femme" (70 x 60cm)	100 €	160 €	40 €
6406	Pastel ovale "Jeune femme" (75 x 55cm)	60 €	100 €	30 €
6407	Huile sur toile, paire de portraits d'ancêtres (55 x 45cm)	240 €	280 €	220 €
6408	Pastel " Portrait de la comtesse Elizabeth von Kurzel-Runtscheiner 1887-1943 (108 x 42cm)	240 €	300 €	240 €
6409	BARTHELEMY, lithographie "Bouquet" épreuve d'artiste signée (Ht:55x40)	40 €	60 €	30 €
6410	Lithographie " femmes nues " signée Léonor Fini et numéroté 41/100 (36 x 26cm)	100 €	140 €	100 €
6411	DUCHATEAU Olivier, dessin au crayon signé "Etude d'homme barbu" (53 x 37cm)	60 €	80 €	10 €
6412	CAMBRESIER Jean (1856-1928) "Vue de Meuse avec barques"	80 €	120 €	50 €
6413	ROPS, eau-forte originale "Le doigt dans l'oeil" (19 x 10cm)	80 €	120 €	10 €
6414	Rops, héliogravure "Suffisance" (16 x 8cm)	60 €	80 €	10 €
6415	DUTILLIEU Jef (1876-1960) Huile sur toile "Coucher de soleil", signée (30x46cm), sans châssis	120 €	200 €	100 €
6416	RETIVAT Annie, lithographie originale en couleur "L'amant" numérotée 17/275 (62 x 46cm)	80 €	120 €	40 €
6417	Technique mixte "Vue de Venise" signée (32x50cm)	200 €	300 €	160 €
6418	VAN OS Tony "3 techniques mixtes, portraits d'hommes" (35 x 25cm)	40 €	60 €	10 €
6419	Lithographie de Léonor Fini (60x50cm)	60 €	80 €	20 €
6420	Aquarelle signée Verheyen Jeff " PAYSAGE BRUMEUX" 50x40cm	30 €	40 €	30 €
6422	VAN HOEYDONCK Paul, lithographie 33/50 1968 " Cyber" (70 x 50cm)	70 €	90 €	70 €
6423	GREUELL lithographie signée 7/100 " Jeune femme" (50 x 40cm)	10 €	20 €	10 €
6424	Série de 3 aquarelles signées et datées 38 "Vues de Paris" (44 x 56cm)	160 €	240 €	160 €
6425	MARIE René, fusain signé "Portrait de dame" (28 x 21cm)	30 €	60 €	10 €

Lot	Description	Est. Min	Est. Max	Mise à prix
6426	Pastel " Intéirieur d'église" (60 x 45cm)	60 €	80 €	20 €
6427	BOLLÉ Martin, dessin signé "Portrait" (35 x 33cm)	80 €	120 €	80 €
6428	Dessin signé Dehodenck 50 X 39cm	300 €	400 €	300 €
6429	Aquarelle "Forêt animée" signée E.Fehdmer (42x29cm)	80 €	120 €	60 €
6430	Gouache signée et datée 67 "Femme assise" (35 x 26cm)	80 €	120 €	50 €
6431	Fusain signé René Marie "Portrait de jeune femme" (37 x 29cm)	40 €	60 €	10 €
6432	NOËL SMR, dessin couleur "chateau fort" signé 40x30cm	20 €	30 €	10 €
6433	Aquarelle signée "Le confluent" (27 x 37cm)	30 €	50 €	10 €
6434	Litho de Paul DELVAUX (1894-1994) "Jeune femme nue à la lampe" (30 x 22cm)	200 €	300 €	120 €
6435	WEISBUCH Claude, lithographie couleur "Combat de cavaliers en armure" (78 x 56cm)	60 €	80 €	30 €
6436	Aquarellle " Portrait de femme " étiquette au dos Wolfers Paris 1948 (50 x 60cm)	40 €	60 €	20 €
6437	VERHEYDEN Isidore, pastel signé " Roses rouges et papillon blessé " (55 x 51cm)	100 €	180 €	100 €
6438	Huile sur toile "Vue de village du sud" signée Darville (50x65cm)	60 €	80 €	40 €
6439	WIGGIN John huile sur toile signée " Paysage animé" (50 x 60cm)	60 €	90 €	40 €
6440	Tableau anglais "Big Ben" (21 x 39cm)	40 €	60 €	10 €
6441	WILLEMS J.C. huile sur panneau signée "Bord de canal animé" (27.5 x 44cm)	40 €	60 €	20 €
6442	DEFELD J., huile sur toile "Ruelle" signée (1 trou) 32 x 45cm	40 €	60 €	20 €
6443	Gies Cosyns, huile sur toile signée et datée 1973 "Paysage de campagne" (40 x 50cm)	160 €	240 €	140 €
6444	HOFFMANN (?) huile sur toile signée "Paysage aux toits rouges" (40 x 50cm)	80 €	120 €	50 €
6445	RAMBO Jules, huile sur toile signée " Etang de pêche au rouge cloître " (46 x 66cm)	120 €	180 €	10 €
6446	Aquarelle signée René Marie "Paysage Lacustre" (36 x 55cm)	80 €	120 €	10 €
6447	KEIMEUL G. huile sur panneau signée "Nature morte" (50 x 68cm)	100 €	160 €	80 €
6448	Deux aquarelles de Lambert Lecrenier et Edouard Genot " Paysages " (24 x 34cm)	40 €	60 €	10 €
6449	HOWET Marie, aquarelle attribuée à Marie Howet "Paysage hivernal" (33 x 41cm)	80 €	120 €	50 €
6450	TELLIER Yvonne, huile sur panneau signée " Alle-sur-Semois, fermes ensoleil-lées " (22 x 27cm)	160 €	240 €	10 €
6451	SERVAES René, huile sur toile signée "Eglise Les Riches Claires à Bruxelles" (40 x 30cm)	80 €	120 €	50 €
6452	Huile sur panneau signée Theobald (22 x 28cm)	40 €	60 €	40 €
6453	Huile sur toile signée Pros Van Hoeck " Moulin à vent" (30 x 41cm)	60 €	80 €	40 €
6454	Vanneste, Paires de peintures signées " Paysages " (34 x 44cm)	70 €	90 €	70 €
6456	JULEMONT Jean, huile sur panneau signée "Fleurs" (42 x 34cm)	60 €	80 €	20 €
6457	Huile sur toile "Entrée de grenier et escalier d'une maison à Bruxelles" Navez (44 x 40cm)	100 €	160 €	70 €
6458	AIME Jacques, huile sur toile "Roses" signée (40 x 50cm)	50 €	70 €	20 €
6459	VERHEYDEN Isidore 1846-1905 huile sur toile signée "Vue de village" (34 x 46cm)	200 €	260 €	200 €
6460	GERARD John, huile sur panneau signée " Malines " (35 x 45cm)	80 €	120 €	10 €
6461	DESMARE Lucien 1905-1961, huile sur toile signée " Deux remorqueurs amarés " (40 x 47cm)	60 €	80 €	50 €
6462	Série de 4 lithographies de Doris Chasserez (cadres 42 x 42cm)	60 €	80 €	30 €
6463	MOONS Jef (1920-1969), huile sur panneau signée "Marine" (40 x 30cm)	60 €	80 €	20 €
6464	CAMBIER Nestor, huile sur panneau signée " Paysage arboré " (35 x 25cm)	80 €	120 €	80 €
6465	DESIRON L. , huile sur toile signée "Fleurs" (37 x 33cm)	60 €	80 €	40 €

Lot	Description	Est. Min	Est. Max	Mise à prix
6466	Huile sur toile " Rue animée" (38 x 43cm)	50 €	70 €	50 €
6467	THYS Albert huile sur toile " Paysage" (35 x 45cm)	60 €	90 €	50 €
6468	Nestor Cambier. Huile sur panneau "Ma nièce au piano" signée n(32x40cm)	400 €	600 €	400 €
6469	DANDOY Albert, huile sur toile signée "Pont de Jambes" (50 x 60cm)	200 €	300 €	140 €
6470	HOCQ M. huile sur toile signée 3Nature morte aux pommes" (36 x 40cm)	50 €	80 €	30 €
6471	Postel Jules, "portrait" signé et "Nature morte aux fleurs" par Claus (50 x 34cm et 45 x 30cm)	0 €	0 €	0 €
6472	HAWAY Georges, huile sur panneau "Sous-bois à la Vecquée" signée (30 x 36cm)	60 €	80 €	30 €
6473	THYSBAERT Emile, huile sur toile signée " Cabanne rouge de la vallée de l'Ourthe " (75 x 91cm)	240 €	360 €	10 €
6474	SLEIJSER Harry (1926-1992), huile sur toile "Arc" (40 x 33cm)	40 €	60 €	20 €
6475	POPHILLAT Jean-Pierre (1937-2020), huile sur toile signée "L'Ile de Brehat sous la brume" (46 x 32cm)	80 €	120 €	50 €
6476	Huile sur toile 17ème "Tête de Saint" (17 x 17cm)	80 €	120 €	50 €
6478	Madyol Jacques (1871-1950), huile sur panneau signée "Vieille fontaine à Peille" datée 1937 (31 x 45cm)	100 €	160 €	100 €
6479	Huile sur panneau signée Jules Gonthier "Bord de mer" (28 x 32cm)	20 €	30 €	10 €
6480	Huile sur panneau " Vue de sous bois hivernal" (20 x 30cm)	60 €	80 €	10 €
6481	Gravure d'après Eugène Verboeckhoven 1844 "Moutons et chèvre" (28 x 37cm)	60 €	80 €	40 €
6482	Encre de Chine d'Antoine Marcel "Le mouvement Rex avec Hitler et Khrouchtchev" (18x16cm)	80 €	120 €	40 €
6483	Huile sur panneau "Portrait de jeune homme" (40 x 30cm)	80 €	120 €	80 €
6484	Huile sur toile "Scène intérieur" (31x25cm)	70 €	90 €	70 €
6485	Dessin représentant une scène de port (10 x 27cm)	60 €	80 €	60 €
6486	Huile sur panneau signée Verhaeren "Nature morte" (32 x 25cm)	100 €	160 €	100 €
6488	Huile sur panneau " Marine" (5 x 9cm) gros cadre doré (30 x 34cm)	60 €	80 €	50 €
6489	Pastel ovale "Jeune femme" (45 x 37cm)	60 €	80 €	50 €
6490	DE SPIEGELEIR Marthe huile sur toile signée " Portrait de jeune fille"(36 x 28cm)	40 €	60 €	40 €
6491	VERBAERE Herman (1906-1993), huile sur panneau signée "Paysage avec péniche" (40 x 45cm)	60 €	80 €	30 €
6492	BEUVILLE 1836, huile sur toile signée et datée "Intérieur d'église" (restaurations) 41 x 32cm	60 €	80 €	60 €
6493	peinture, vue de canal signée à l' arrière F. Moussiaux 17/23 cm	30 €	40 €	10 €
6494	Aquarelle signée de René Hulstaert, vue de campagne, 23/30 cm	40 €	60 €	20 €
6495	Gravure signée et intitulée "Volatile" 6/6 cm	20 €	30 €	10 €
6497	SCORIEL Jean-Baptiste, huile sur panneau dédiée à René Boreux "Vue de Meuse" (22 x 28cm)	60 €	80 €	40 €
6498	Aquarelle signée de René Hulstaert, vue d'un port, anotation "Palma de Majorque 56", 24/33 cm	40 €	60 €	20 €
6499	gravure couleur 10/10 cm	20 €	30 €	10 €
6500	RENARD C., huile sur carton signée " Paysage en forêt " (37 x 26cm)	60 €	80 €	50 €
6501	Huile sur panneau "Portrait d'enfant" (40 x 32cm)	50 €	70 €	50 €
6502	HEBBELINCK Roger (1912-1987), huile sur panneau signée "Vue de Rome" (32 x 24cm)	60 €	80 €	30 €
6503	FOSSOUL M. aquarelle signée " Port de Marseille" (22 x 30cm)	60 €	80 €	50 €
6504	MADYOL Jacques, dessin monogrammé JM pour Jacques Madyol " Scène orientale " (42 x 27cm)	100 €	160 €	80 €
6505	Legras Auguste, aquarelle signée " Scène orientale " (35 x 35cm)	100 €	160 €	80 €
6506	Huile sur panneau signée Alaut " Femme aux fleurs" (24 x 28cm)	60 €	80 €	10 €
6507	Huile sur panneau "Scène de plage" signée Boutry (20 x 25cm)	60 €	80 €	10 €

Lot	Description	Est. Min	Est. Max	Mise à prix
6508	BOREUX René, lot de 8 tableaux (huiles sur panneau 20 x 30cm)	100 €	160 €	80 €
6509	Huile sur toile signée Gustave Helinck " Paysage" (35 x 50cm)	50 €	70 €	20 €
6510	3 gravures 17 et 18ème " 2 de Dinant et 1 de Thuin"	80 €	120 €	60 €
6513	LORETTI Luigi (1884-1950), huile sur toile "Guitariste" signée (25 x 22cm)	180 €	280 €	120 €
6514	COGNIET Léon aquarelle signée L.C (25 x 20cm)	140 €	200 €	140 €
6515	JEFFERYS Marcel 1872-1924, gravure signée " Quai de la Tamise " (23 x 25cm)	80 €	120 €	80 €
6517	Hastenratti J.L 1838, dessin signé " Portrait de dame " (28 x 22cm)	30 €	50 €	20 €
6518	Lithographie de Rassenfosse "Maternité" (25 x 20cm)	40 €	60 €	10 €
6519	Huile sur toile signée Charles Lebon (70 x 90cm)	100 €	160 €	70 €
6520	LEMMERS Georges (1871-1944), huile sur toile signée "Intérieur" (90 x 75cm)	300 €	400 €	300 €
6521	PATOUX Emile J., huile sur toile signée "Cocker" (60 x 50cm)	100 €	160 €	80 €
6522	Huile sur toile " Paysage naïf animé" (62 x 68cm)	10 €	20 €	10 €
6524	DEMEESMACKER, huile sur toile signée et datée 1946 "Intérieur d'église" (80 x 60cm)	80 €	120 €	50 €
6525	Huile sur toile " Femme en rouge dans un paysage" signée Lambré Sylvain	70 €	90 €	60 €
6528	HUBERLAND M., Huile sur toile "Paysage hivernal avec sangliers" signée et datée 1915 (80 x 55cm)	60 €	80 €	50 €
6529	SCHOUTEN Paul (1860-1922), huile sur toile "Paysage à la laitière" (60 x 90cm)	120 €	240 €	100 €
6530	SCHOUTEN Paul (1860-1922), huile sur toile "Paysage avec vaches et cours d'eau" (60 x 90cm)	120 €	200 €	120 €
6531	Huile sur toile "Sous-bois" (70 x 80cm)	60 €	90 €	60 €
6532	Huile sur toile représentant une scène d'intérieur (60 x 80cm)	80 €	120 €	10 €
6533	4 gravures anciennes de Namur (17 et 18ème)	100 €	160 €	100 €
6534	Gravure " 3 vaches " (32 x 22cm)	30 €	50 €	10 €
6535	POREAU Oswald (1877-1955), aquarelle "Nature morte" signée et datée 1940 (25 x 20cm)	60 €	80 €	40 €
6537	Plan de Courtrai (17 x 50cm)	20 €	30 €	10 €
6538	Lot de 4 tableaux de Jean Boreux (huiles sur panneau 22 x 27cm)	60 €	80 €	40 €
6540	Carte de Lisbone (18 x 25cm)	40 €	60 €	10 €
6542	Aquarelle " Tête de Christ couronnée" (19 x 14cm)	10 €	20 €	10 €
6543	Revue "Avant-garde" gravures érotiques de Picasso	30 €	50 €	20 €
6544	Paire de petites peintures, école portugaise 20ème "Les montgolfières" (huile sur toile 21 x 25cm)	100 €	160 €	80 €
6545	Paire de petites peintures école portugaise 20ème "Jeunes musiciens" (huiles sur toile 21 x 26cm)	100 €	160 €	80 €
6546	Deux petites peintures, école portugaise 20ème "Jeunes musiciens" (huiles sur toile 28 x 22cm et 25 x 20cm)	100 €	160 €	80 €
6547	DEVERELL Elisabeth, huile sur panneau signée (9 x 10cm)	60 €	80 €	20 €
6548	Huile sur panneau "Enfant activant le feu" (20 x 30cm)	60 €	80 €	40 €
6549	HELBIG Ernest aquarelle signée " Le château de Falkensteen" (18 x 24cm)	40 €	60 €	20 €
6550	2 carreaux en céramique signés (8 x 27cm)	40 €	60 €	20 €
6551	Encre de Chine, deux vues de Bruxelles signées (30 x 21cm)	100 €	160 €	80 €
6552	3 Huiles sur carton "Paysages breton 1915" dont 2 signées Max CARLIER (19x28cm et 24x33cm)	50 €	70 €	50 €
6553	TONGLET Théo datée 1903 "Ancienne porte de Fer" (22 x 17cm)	60 €	80 €	10 €
6554	TROFINOFF, huile sur panneau signée "Port" (Ht:25x35cm)	40 €	60 €	40 €
6555	BOREUX René, lot de 13 petits tableaux dont 8 sont signés	140 €	200 €	80 €
6556	Huile sur panneau "Vue de port" (Ht 17 x 18cm)	60 €	80 €	50 €
6557	Gravure de Dandoy Albert "Vers le soir" (18 x 25cm)	10 €	20 €	10 €
6558	Huile sur panneau " Paysage " signée (30 x 38cm)	20 €	30 €	10 €

Lot	Description	Est. Min	Est. Max	Mise à prix
6559	GANZ Edwin 1871-1957 huile sur toile marouflée sur panneau signée " Le cheval blanc" (18 x 24cm)	120 €	160 €	100 €
6560	Dessin aquarelle sur papier signé PV/85 (39.5 x 29.5cm)	60 €	80 €	10 €
6561	Huile sur panneau signée "Vue de port"	60 €	80 €	20 €
6562	LAURIDAN F. technique mixte "Paysage au verre", tableau à la Magritte	80 €	120 €	50 €
6563	Aquarelle "Vue d'une porte" (22 x 18cm)	40 €	60 €	10 €
6565	3 photos signées Emile Piret	10 €	20 €	10 €
6566	BOREUX René, lot de 5 tableaux dont 3 sont signés "Nature morte aux fruits et paysages" (huiles sur panneau 24 x 30cm)	100 €	160 €	60 €
6567	BOREUX René, lot de 3 tableaux (huiles sur panneau 25 x 20cm) dont 2 signés	40 €	60 €	10 €
6568	Lot de 3 miniatures persannes (22 x 13cm)	80 €	120 €	60 €
6569	CROMMELYNCH Robert (1895-1968), dessin "Dans le canapé" (22 x 27cm)	140 €	200 €	100 €
6570	Paire de petites peintures " Vues de ruelles " (33 x 22cm)	50 €	70 €	10 €
6571	Lot de 3 gravures (25 x 30cm)	80 €	120 €	30 €
6572	HENS Frans, dessin signé "Voilier" (19 x 11.5cm)	40 €	60 €	10 €
6573	Huile sur toile " Bouquet de fleurs" (45 x 64cm)	100 €	160 €	80 €
6574	Cadre botanique (19.5 x 10.5cm)	40 €	60 €	10 €
6575	Lot de 4 lithographies Debois, Besard et autre (30 x 21cm)	60 €	80 €	10 €
6576	PEISER Kurt 3 gravures (12 x 10cm)	80 €	120 €	80 €
6577	Photo de Léopold II et médaille de Léopold 1er	60 €	80 €	20 €
6578	Lot de 3 gravures Namur, Liège et Spa	10 €	20 €	10 €
6579	Lithographie de Rassenfosse "Jeune femme assise" (22 x 15cm)	40 €	60 €	10 €
6580	Lot de 3 huiles sur panneau "Paysages" (de 15 à 20cm)	40 €	60 €	30 €
6581	Lot de 12 gravures " Jeunes femmes aux chapeaux " (27 x 20cm)	20 €	30 €	10 €
6582	COLON Claude, huile sur toile signée et datée 2009 "Vase de fleurs" (110 x 60cm)	80 €	120 €	80 €
6583	WARLAND Charles, huile sur toile marouflée signée " Village de la vallée du Bocq " (49 x 100cm)	200 €	300 €	10 €
6584	Peinture signée " Femme à la cuisine " (76 x 59cm)	200 €	300 €	160 €
6585	VERHAERT Piet (1852-1908), huile sur panneau "Derrière la scène" datée 1893 (50 x 61cm)	300 €	400 €	300 €
6586	Huile sur toile " La danse dans le parc ou l'escalier de pierre " Ecole française XVIIIème, ancienne attribution à de LAJOUE (60 x 73cm)	1200 €	1500 €	1200 €
6587	Huile sur toile (à restaurer) "Nature morte aux légumes" (50 x 70cm)	60 €	80 €	30 €
6588	DEMEESMACKER, huile sur toile signée "Nature morte" (50 x 60cm)	80 €	120 €	30 €
6589	TONGLET Théo, huile sur toile signée et datée 1884 "Vue de la Meuse et de ses rochers" (40 x 60cm)	80 €	120 €	50 €
6591	Paire d'estampes " Estafette et diligence" (35 x 48cm)	40 €	60 €	10 €
6592	Huile sur panneau représentant un berger et son troupeau signée (50 x 70cm)	140 €	160 €	10 €
6593	FRANCOIS Joseph 1851-1940 huile sur toile " Vue de forêt" (56 x 66cm)	140 €	240 €	100 €
6594	VERTONGEN C., huile sur panneau signée (55 x 57cm)	40 €	60 €	10 €
6595	Huile sur toile "Jeune femme dans un intérieur" (52 x 44cm)	220 €	280 €	220 €
6596	DRESSE Fernand, huile sur toile signée (50 x 60cm)	100 €	160 €	100 €
6597	VAN CAUTER Marcel, huile sur toile signée " Temps de pluie à Oppem (Brussegem)" (50 x 66cm)	200 €	300 €	10 €
6598	Huile sur toile "Nature morte" (60 x 75cm)	80 €	120 €	50 €
6599	Huile sur toile " Chariot dans la forêt" (39 x 66cm)	100 €	160 €	10 €
6600	Huile sur panneau signée " La conversation " (42 x 34cm)	100 €	160 €	100 €
6601	Huile sur toile (à restaurer) "Portrait de dame et son chien" (52 x 38cm)	60 €	80 €	30 €
6602	HST maroufflée " paysage, femme et enfant"	30 €	40 €	30 €

Lot	Description	Est. Min	Est. Max	Mise à prix
6603	DEMEESMACKER, huile sur toile signée "Marine" (50 x 60cm)	80 €	120 €	50 €
6604	DEMEESMACKER, huile sur toile signée "Marine" (45 x 60cm)	80 €	120 €	50 €
6605	DUPONT B., huile sur toile signée "Chemin animé d'une calèche" (40 x 60cm)	60 €	80 €	20 €
6606	DEMEESMACKER, huile sur toile signée et datée 1947 "Fleurs" (55 x 45cm)	60 €	80 €	30 €
6607	VANRASBOURGH,Huile sur toile signée "Etang", 40x30cm	30 €	40 €	30 €
6608	Huile sur toile marouflée sur panneau " Scène de cabaret" 19ème	160 €	240 €	160 €
6609	ROESSEAT, huile sur panneau signée "Paysage animé" (25 x 42cm)	200 €	300 €	200 €
6610	Huile sur toile attribuée à René Boreux (45 x 30cm)	40 €	60 €	10 €
6611	MEULEMANS Henri huile sur panneau signée " Marine" (24 x 32cm)	80 €	120 €	80 €
6612	Huile sur panneau signée "Fleurs" (38 x 30cm)	60 €	80 €	30 €
6613	Série de 8 cadres décoratifs signés Michel-Marie Poulain (29 x 23cm)	60 €	80 €	10 €
6614	GAILLIARD Franz. (1861-1932), lot de 4 dessins signés (24 x 38cm)	200 €	300 €	180 €
6615	LAUTERS G., huile sur toile "Vue de ferme" située à Linkebeek en 1899 (66 x 46cm)	200 €	300 €	180 €
6616	HARPIGNIES H. huile su panneau signée " Paysage boisé animé" (24 x 35cm)	600 €	850 €	550 €
6617	Tableau "Mer agitée" M. Artan 1927 (40 x 56cm)	200 €	300 €	160 €
6618	Huile sur cuivre "Vue de place flamande" (33 x 43cm)	500 €	700 €	400 €
6619	Peinture signée Hauser " Paysage " (48 x 64cm)	60 €	90 €	40 €
6620	LEBON Charles (1906-1957), huile sur panneau signée (46 x 40cm)	120 €	220 €	120 €
6621	Huile sur toile " La lecture" (70 x 55cm)	80 €	120 €	80 €
6622	Huile sur toile "Portrait d'un berger" (à restaurer) 55 x 41cm	80 €	120 €	50 €
6623	TONGLET Théo, huile sur toile "Paysage" (30 x 50cm)	60 €	80 €	10 €
6624	Huile sur toile marouflée "Fleurs" (80 x 60cm)	80 €	120 €	50 €
6625	Huile sur toile "Moulin de Walhem" signée Frédéric Van der Linden (75x60cm)	100 €	140 €	80 €
6626	Paire d'huiles sur panneau " Vue de campagne et forêts" (20 x 25cm)	160 €	200 €	160 €
6627	MESDAG Taco (1829-1902), paire de peintures, huiles sur panneau signées "Marines" (20 x 25cm)	100 €	160 €	100 €
6628	Roland Monteyne Epreuve d'artiste signée sans titre (50 x 40cm)	40 €	60 €	10 €
6629	Lithographie signée Dali, numérotée 32/100 (25 x 19cm)	80 €	120 €	50 €
6630	Lithographie de salvador Dali (70x70cm)	200 €	300 €	160 €
6631	DALI, gravure signée et numérotée 14/300	140 €	200 €	140 €
6632	CAMUS Gustave, lithographie couleur numérotée 83/100 "Personnages" (46 x 68cm)	80 €	120 €	50 €
6633	Giron, lithographie signée " Jeune femme " 5/25 (34 x 40cm)	40 €	60 €	10 €
6634	Deux lithos "Pop-Art" 1971 signées (Ht 70 x 40cm)	40 €	60 €	20 €
6635	Paire de lithographies couleur "Le cheval romain" et "Neptune", d'après l'oeuvre "Les chevaux Daliniens" signé dans la planche Salvador Dali (54 x 35cm)	400 €	600 €	400 €
6636	Affiche de Picasso signée Antoni Miro n°23/75 (60 x 90cm)	40 €	60 €	30 €
6637	Somville Roger (1923-2014), dessin à l'encre "Coq" signé et daté 1961 (86 x 68cm)	240 €	300 €	240 €
6638	SOMVILLE Roger (1923-2014), Estampe épreuve d'artiste "Visage de femme" (74 x 54cm)	140 €	200 €	140 €
6639	GREENBERG PHILP, Photo signée et datée 1994 "CONEY ISLAND" 70X44cm	40 €	60 €	40 €
6640	NISOT, impression sur aluminium, technique mixte signée "Nu allongé" (80 x 120cm)	140 €	200 €	100 €
6641	HST " Laurent Perrier"	80 €	120 €	80 €
6642	Dessin "Visage" signé roger Somville et dédicacé (76x54cm)	600 €	800 €	600 €
6643	Huile sur toile "L'ove" signée Moreau à l'arrière (50x63cm)	200 €	300 €	160 €
6644	Miroir Spécial £Olivier, série Cinéma, numéroté 23/24 (80 x 80cm)	700 €	900 €	700 €

Lot	Description	Est. Min	Est. Max	Mise à prix
6645	Technique mixte signée Simons "Vue de Milan" (35 x 42cm)	20 €	40 €	10 €
6646	GNOCCHI Franco (né en 1945), huile sur toile signée "Paysage hivernal" (50 x 60cm) + livre	160 €	240 €	100 €
6647	DUPONT Jean lithographie signée	60 €	80 €	20 €
6648	Sérigraphie signée datée 1964 (48 x 56cm)	30 €	50 €	10 €
6649	Huile sur toile signée claude Quiesse " Une ville la nuit " (48 x 56cm)	90 €	160 €	90 €
6650	Huile sur toile signée C Nyllen 1970 " Composition florale " (80 x 60cm)	30 €	80 €	20 €
6651	Huile sur toile moderne signée (1 trou) 60 x 50cm	60 €	80 €	10 €
6652	Lithographie "Groupe Orient de Belgique" (48 x 39cm)	60 €	80 €	30 €
6653	LINOTTE Georges, dessin "Composition" (27 x 35cm)	60 €	80 €	30 €
6654	BURY Pol, lithographie numérotée 5/50 "Composition" (47 x 37cm)	80 €	120 €	50 €
6655	AUGE Philippe, lithographie originale en couleur "Le cheval blanc" numérotée 40/275 (56 x 72cm)	80 €	120 €	40 €
6656	MELIK, huile sur panneau signée "Femme" (Ht:40x60cm)	80 €	120 €	80 €
6657	OKSANA MAS, école ukrainienne, toile, acrylique, plastique, autre technique et collage, DIPTYCH "R2", Project MARS, avec certificat de l'artiste (62 x 62cm)	1500 €	2000 €	950 €
6658	NOEL Géo, dessin daté 1958 "Fanfare à Mons" (52 x 37cm) vitre cassée	40 €	60 €	10 €
6659	DELROY, dessin "Jeune fille assise" (40x32cm) signée et datée 1933	100 €	160 €	100 €
6660	OKSANA MAS, école ukrainienne, toile, acrylique, crayon "Composition moderne", M4 Project "MARS-THOUSANDS KISSES DEEP" avec certificat de l'artiste (44 x 36cm)	800 €	1200 €	600 €
6661	Fusain de René Hulstaert d'un petit cours d'eau boisé, 38/30 cm	80 €	100 €	30 €
6662	VILLON Jacques, lithographie-affiche, Menton 1957 (62 x 42cm)	40 €	60 €	10 €
6663	Huile sur papier (30 x 42cm, signature illisible)	20 €	30 €	20 €
6664	DENIS Alain, dessin technique mixte "L'homme bleu" (42 x 30cm)	40 €	60 €	30 €
6665	DALI Salvador (1904-1989) gravure sur argent massif 1er titre "SOMBRA SOBRE LA PLAYA" (35 x 24cm)	300 €	400 €	240 €
6666	GAILLIARD Jean Jacques, lithographie "Sorrento" (50 x 40cm)	60 €	80 €	30 €
6667	DORCHY Henry (1920-2002), huile sur toile "Rêve d'enfant" datée 1953 (65 x 50cm)	200 €	300 €	160 €
6668	Sérigraphie abstraite 55/40 cm	40 €	60 €	20 €
6669	Polaroid signé par Nobuyoshi Araki avec certificat d'authenticité (10,8 x 8,9cm)	600 €	800 €	300 €
6670	DESSAINTE René 1927-2012 " Le tubiste" (70 x 60cm)	300 €	400 €	300 €
6671	Plaque émaillée, publicité EPEDA réalisée par Forémails, annotation TPB 57B/55/51, 58/78 cm	200 €	300 €	90 €
6672	Lithographie moderne signée 79/199 (35x47cm)	50 €	90 €	30 €
6673	FOLON Jean Michel, lithographie signée n°24/4225 (38 x 58cm)	60 €	80 €	10 €
6674	Picasso, Lithographie "Collcection domaine Picasso" (CACHET) 50 X 32cm	160 €	200 €	120 €
6675	Huile sur toile "Composition abstraite" (61 x 61cm)	40 €	60 €	10 €
6676	CHAGALL Marc (1887-1985), lithographie (30 x 45cm)	160 €	240 €	100 €
6677	Aquarelle géométrique (40 x 40cm)	60 €	80 €	30 €
6678	CORNEILLE, épreuve d'artiste "Un rêve" datée 1989 et numérotée 9/30 (45 x 36cm)	100 €	160 €	100 €
6679	Camus lithographie signée (31 x 52cm)	80 €	120 €	60 €
6680	CORNEILLE (1922-2010), lithographie "Un rêve" 89, EA 10/30 (45 x 36cm)	100 €	160 €	100 €
6681	DE BRUYN Cécile, lithographie "Le chien mexicain" numérotée 69/100 (57 x 38cm)	60 €	80 €	10 €
6682	Composition moderne sur papier (pas de signature visible) 80 x 80cm	260 €	360 €	240 €
6683	DETHIER H., huile sur toile signée "Lion de Waterloo" (70 x 50cm)	600 €	800 €	600 €
6684	PIGNON Edouard, sérigraphie "Exposition 1954" (65 x 48cm)	60 €	80 €	30 €

Lot	Description	Est. Min	Est. Max	Mise à prix
6688	FOLON Jean Michel, lithographie "Arbres humains" (38 x 30cm) numérotée 90/99	60 €	80 €	40 €
6689	DE BRUYN Cécile, lithographie "Les oiseaux" numérotée 69/100 (57 x 38cm)	60 €	80 €	10 €
6690	LAPICQUE Charles (1898-1988), épreuve d'artiste (60 x 44cm)	80 €	120 €	50 €
6691	Sérigraphie de Pol Bury "Composition" (62 x 42cm)	80 €	120 €	50 €
6692	FOLON Jean Michel, lithographie "Les arbres-chaise" numérotée 90/99 (37 x 30cm)	60 €	80 €	50 €
6693	FOLON Jean Michel, lithographie "Paysage fantastique" numérotée 90/99 (38 x 29cm)	60 €	80 €	40 €
6694	Technique "Composition avec paysage" (26 x 35cm)	40 €	60 €	10 €
6695	Affiche Max ERNST 1983 "Fondation Maeght" (78 x 46cm)	10 €	20 €	10 €
6696	Epreuve d'artiste de Jenny Buelens E.A. (40 x 62cm)	30 €	50 €	20 €
6697	Sérigraphie de Toyen avec certificat d'authenticité (30 x 37cm)	50 €	70 €	50 €
6698	AVATI Mario (1921-2009), lithographies (24 x 28cm) "Des oeufs en décembre" numérotée 30/85 et "Des zèbres de toutes les couleurs" numérotée 47/50	60 €	80 €	20 €
6700	DELPORTE, huile sur panneau "Profil de dame, L'espérance 1974" (50 x 40cm)	60 €	80 €	50 €
6701	DELPORTE, huile sur panneau "Profil de dame" signé (70cm)	100 €	160 €	80 €
6702	BODT Ben , peinture signée (63 x 49cm)	30 €	50 €	10 €
6703	DECONINCK R. peinture moderne (60 x 80cm)	40 €	60 €	10 €
6704	DELMOTTE M.1901-1984, huile sur panneau signée " Paysage fantastique " (50 x 60cm)	800 €	1200 €	800 €
6705	BAIVERLIN J., huile sur panneau signée "La représentation des choses" (50 x 60cm)	80 €	120 €	10 €
6706	Van Bulck Roger., huile sur toile signée "Composition au carreau cassé" (60 x 80cm)	80 €	120 €	50 €
6707	GHYS Raymond, huile sur toile signée "Pots à épices" (90 x 70cm)	80 €	120 €	20 €
6708	Lithographie signée Gustave Camus "Paysage fantastique" (55 x 70cm)	50 €	90 €	30 €
6709	MASSON André, lithographie "Composition rouge et bleu" numérotée 30/50 (45 x 60cm)	60 €	80 €	40 €
6710	Dessin "Composition abstraite" signé Claude Lyr (1916-1995) (23 x 30cm). On y joint une gravure du même artiste (22 x 29cm)	60 €	80 €	60 €
6711	Cadre décoratif " Mandela Nelson" (70 x 92cm)	60 €	80 €	10 €
6712	CIPARISSE technique mixte signée " Femme au taureau" (110 x 80cm)	140 €	240 €	90 €
6713	BEEKMAN Jan, huile sur toile et relief signée "Undisclosed" (100 x 80cm)	100 €	160 €	80 €
6716	CINI Enzo 1969, lithographie rehaussée au crayon "Ma période bleue" numérotée 29/100+ documentation à l'arrière (20 x 17cm)	20 €	30 €	10 €
6717	LABOUREUR Jean Emile gravure rehaussée au crayon monogrammée en bas à gauche (15 x 9cm)	100 €	200 €	10 €
6718	Huile sur panneau " Composition abstraite" dans l'esprit de Jozef Peeters (60 x 50cm)	160 €	240 €	160 €
6719	RAFAELLI, technique mixte signée, composition abstraite au violon (Ht:15x-35cm)	100 €	160 €	100 €
6721	DORÉ Michael, fusain "Nu" (36 x 28cm)	40 €	60 €	10 €
6722	Dessin 1922 Bauhaus (27 x 18cm)	100 €	160 €	100 €
6723	ROMULUS, huile sur toile moderne signée (35 x 27cm)	80 €	120 €	30 €
6724	DELPORTE, huile sur panneau signée "Personnage fantastique" (80 x 100cm)	200 €	300 €	160 €
6725	LINDNER Richard (1901-1978), lithographie signée et datée 1971 "Man walking a rooster by a crescent moon" (64 x 50cm)	100 €	160 €	100 €
6726	Epreuve d'artiste moderne (67 x 52cm)	60 €	80 €	30 €
6727	BOGART Bram (1921-2012), lithographie "signée "Carrés de fleurs" numérotée 20/89	1000 €	1500 €	1000 €
6728	Affiche de Raoul UBAC 1973 à la Galerie Michel Vokaer (75 x 55cm)	30 €	50 €	10 €

Lot	Description	Est. Min	Est. Max	Mise à prix
6729	TINGUELY Jean (1925-1991) lithographie couleur, numérotée 47/200 "Fillette au chat et autre" (75 x 55cm)	400 €	600 €	400 €
6730	LAM Wilfried, lithographie signée (38 x 48cm) numérotée 96/100	30 €	50 €	10 €
6731	HASEGAWA Shoichi (1929) épreuve d'artiste" (57 x 43cm)	40 €	60 €	10 €
6732	DOOPER Léo (1934-2012), pastel daté 1975 "Vrouw" (60 x 52cm)	60 €	80 €	40 €
6733	VANDENBRANDEN Guy, lithographie signée et numérotée 87/100 "Composition géométrique" 1974 (53 x 50cm)	80 €	120 €	50 €
6734	VANDERCAM Serge (1924-2005), peinture sur papier marouflé sur toile signée Serge V. "Oiseau surréaliste" (73 x 55cm)	300 €	400 €	300 €
6735	FOLON Jean Michel, lithographie Chez Marquet à Paris "L'homme bleu" numérotée 26/75 (70 x 50cm)	60 €	80 €	40 €
6736	Polet Nicole, pastel "Portrait de femme" (70 x 50cm)	30 €	50 €	10 €
6737	LANSKOY André (1902-1976), lithographie couleur numérotée 141/150 "Composition" (65 x 50cm)	80 €	120 €	80 €
6738	MARA Pol, lithographie (75 x 58cm)	80 €	120 €	50 €
6739	CESAR (BALDECCINI César) (1921-1998), sculpture "Compresion de drapeaux américains" (80 x 67cm) hors concours (34 x 50cm)	80 €	120 €	50 €
6740	VOSCH Marc (1947-1989) deux peintures signées "Portraits" (huiles sur toile 100 x 62cm)	140 €	200 €	80 €
6741	Boseret, importante huile sur panneau femme nue avec paysage fantasmagorique (170 x 122cm)	300 €	400 €	200 €
6743	MACKOWIAK Erwin 1926-2006 huile sur toile signée (100 x 80cm)	200 €	300 €	200 €
6744	BERVOETS Fred, lithographie "Personnages" numérotée 40/65 (47 x 67cm)	80 €	120 €	80 €
6745	SULEK Antoni , paire de dessins signés (gouaches 24 x 20cm)	30 €	40 €	30 €
6746	Madyol Jacques (1871-1950),, huile sur panneau "Ruelle" (42 x 32cm)	80 €	120 €	80 €
6749	VERBRUGGE Emile (1856-1936), huile sur panneau signée "Jeune montagnard italien" (26 x 16cm)	140 €	240 €	70 €
6750	TONGLET Théo, huile sur panneau "Chapelle Saint Roch à Houyet" (18 x 25cm) + 1 autre (troué)	40 €	60 €	10 €
6751	RAFFY P., paire d'huiles sur aluminium signées "Scènes avec coqs" (33 x 22cm)	80 €	120 €	60 €
6752	SMITS E. Huile sur panneau signée " Jeune fille " (25 x 21cm)	140 €	200 €	100 €
6753	STEKKE Marguerite, huile sur panneau signée "Poupée" (40 x 32cm)	60 €	80 €	40 €
6754	Madyol Jacques (1871-1950), huile sur panneau signée "Marché du Pont Morens à Annecy" (24 x 33cm)	200 €	300 €	160 €
6755	Huile sur toile " Saules en bord de fleuve " (18 x 24cm)	60 €	100 €	50 €
6756	Honoré Daumier, dessin monogrammé H.D 38 X 27cm	280 €	430 €	280 €
6757	Dessin "Personnage 19ème" monogrammé (14 x 11cm)	50 €	70 €	30 €
6758	Pastel Clown (27x25cm)	120 €	220 €	120 €
6759	Deux peintures sur métal (45 x 33cm)	60 €	80 €	40 €
6760	HEIRMANN, huile sur panneau marine "Le bassin des halles à Ostende" (35x45cm)	100 €	160 €	100 €
6761	Huile sur panneau " Scène romantique " 19ème (35 x 28cm)	160 €	240 €	100 €
6762	Huile sur toile signée "Paysage à la rivière" (32 x 40cm)	80 €	120 €	50 €
6763	Delcourt P., paire d'huiles sur panneau signée " Esch-sur-Sûre: Vue du Château et de l'hôtel Beau Site " (40 x 50cm)	100 €	160 €	10 €
6764	CLEDINA Rapha, huile sur toile signée et datée 1902 "Mort des arts" (27 x 35cm)	40 €	60 €	20 €
6765	Huile sur toile "Pont en campagne" signée Sodinne, datée 1888 (Accident) (23x35cm)	40 €	60 €	40 €
6766	LINOTTE Georges, dessin couleur signé "Composition" (22 x 30cm)	60 €	80 €	30 €
6767	2 Cadres avec reproduction de dessins anciens	40 €	60 €	10 €
6768	DEVOS Maria huile sur toile signée "Anémones"	40 €	60 €	10 €
6769	MASKENS Chantal, huile sur toile signée " Carrousel animé " (100 x 96cm)	300 €	400 €	10 €

Lot	Description	Est. Min	Est. Max	Mise à prix
6770	Huile sur panneau monogrammé J.P. "Composition moderne" (57 x 77cm)	140 €	200 €	140 €
6771	DURAND-BRAGER Jean-Baptiste Henri (1814-1879), huile sur panneau " Maisons sur la côte " monogrammée D.B (35 x 26cm)	240 €	300 €	240 €
6772	Peinture, école de Barbison signée Narcisse Diaz (huile sur panneau 37 x 27cm)	200 €	300 €	200 €
6773	CAVAGLIERI MARIO, Gouache et aquarelle "Payasage" 50x70cm	90 €	100 €	80 €
6774	MILO Jean (1906-1993), Gouache sur papier signée, datée 1937 "Vue d'une cour de ferme" (47 x 60cm)	100 €	160 €	100 €
6775	WOLMANS Jacques (191-1991), huile sur panneau signée "Bord de mer" (30 x 40cm)	160 €	240 €	120 €
6776	Aquarelle signée FRECHKOP.L datée 77 "Paysage vue sur mer" (36 x 52cm)	20 €	40 €	10 €
6777	CASSIERS Henri 1848-1944 " huile sur panneau " Bord de canal à Maasluis" (30 x 40cm)	600 €	900 €	550 €
6778	DEROOVER PA, huile sur panneau "Barque sur le fleuve" signée (29 x 35cm)	60 €	90 €	20 €
6779	LEROY Tanguy, gravure "Paysage provençal" (75 x 49cm)	10 €	20 €	10 €
6780	DIJK, tableau avec chevaux signé (huile sur toile 60 x 90cm)	140 €	220 €	90 €
6781	BICKIN huile sur panneau signée " Bouquet de fleurs" (40 x 30cm)	80 €	120 €	80 €
6782	Miroir obélisque numéroté 12/24 (Ø 90cm)	600 €	800 €	600 €
6783	Miroir ancien églomisé (mesures totales 45 x 38cm)	60 €	80 €	50 €
6784	CLAROT René huile sur toile signée " Le phare" (50x 95cm)	200 €	300 €	200 €
6785	Peinture signée Médard Tytgat II (1916-1997) 'La Mer du Nord' datée 1978 (hsp 60x90cm)	200 €	300 €	160 €
6786	HALSBAND Gertrude (1917-1981), huile sur toile signée et datée 1976 "La kermesse" (76 x 50cm)	400 €	500 €	400 €
6787	VAN GELDEREN S. , huile sur toile signée "La moisson" (60 x 80cm)	80 €	120 €	50 €
6788	Thielen huile sur toile signée " Vue de Meuse" (60 x 80cm)	100 €	160 €	60 €
6789	Pouillart 1931, huile sur toile " Dame allongée " (49 x 90cm, un trou)	60 €	80 €	10 €
6790	PETERS TOMBU Madeleine huile sur toile " Paysage hivernal" (50 x 60cm)	80 €	120 €	80 €
6791	REVELARD René (1880-1965), huile sur panneau signée "Paysage animé" (65 x 50cm)	100 €	160 €	80 €
6792	DEBERGH, huile sur toile signée "Paysage à Stoumont" (40 x 50cm)	80 €	120 €	50 €
6793	Huile sur panneau signée "Paysage de montagnes" (44 x 68cm)	40 €	60 €	40 €
6794	ABATTUCCI P. huile sur toile signée " Vue d'étang" (50 x 70cm)	200 €	300 €	160 €
6795	BERRINO MARIO, huile sur toile signée " Elégante au chapeau " école italienne (70 x 50cm)	200 €	300 €	10 €
6796	Fusain signé "Portrait de jeune femme" (100 x 70cm)	60 €	80 €	10 €
6797	Aquarelle gouche signée 47 x 60 cm	40 €	60 €	40 €
6798	Miroir soleil moderne (Ext Ø 60cm, inté 25cm)	40 €	60 €	20 €
6799	Huile sur toile signée Emile Lammers " Paysage"	20 €	30 €	10 €
6800	FERMEUSE Victor, huile sur toile signée " Fleurs " (40 x 50cm)	80 €	120 €	10 €
6801	FRANCOIS Joseph 1851-1940 " Paysage" (55 x 75cm)	140 €	240 €	90 €
6802	BERBUTO, dessin signé "Scène galante" (50 x 65cm)	40 €	60 €	10 €
6803	TOBIASSE Théo, technique mixte signée et numérotée 5/25 (66 x 51cm)	80 €	120 €	80 €
6804	MANSOUR, Sculpture signée et datée 1983 "La création" (60 x 57cm)	140 €	200 €	140 €
6805	GILSOUL Victor 1867-1939 huile sur toile signée" Paysage sur l' Escaut" (43 x 66cm)	200 €	260 €	200 €
6806	GILSOUL, huile sur toile "Vue de ferme" (80 x 70cm)	80 €	120 €	50 €
6807	DEWASNE Jean, lithographie "Composition" (65 x 43cm)	80 €	120 €	50 €
6808	Gravure moderne signée et numérotée 141/150 (45 x 38cm)	160 €	240 €	140 €
6809	VOLLON, huile sur panneau "Fleurs" signée (42 x 34cm)	60 €	80 €	40 €
6810	Huile sur panneau signée "Nu" (33 x 24cm)	100 €	160 €	80 €

Lot	Description	Est. Min	Est. Max	Mise à prix
6811	Pastel, école espagnole signé "Jeune femme de dos" (26 x 22cm)	50 €	80 €	50 €
6812	Sculpture en céramique attribuée à Perignem (65 x 65cm)	80 €	120 €	80 €
6813	Miroir en hêtre (Ht 80 x 45cm)	60 €	80 €	30 €
6815	LETELLIER P. lithographie " Marine" signée (75 x 55cm)	50 €	80 €	10 €
6816	TOFFOLI lithographie signée " Femme , enfant et âne" (75 x 55cm)	50 €	80 €	20 €
6817	TOFFOLI lithographie signée " Femme à l'enfant" (75 x 55cm)	50 €	80 €	20 €
6818	TOFFOLI lithographie signée " Bergère" (75 x 55cm)	50 €	80 €	20 €
6819	TOFFOLI lithographie signée " Homme à la moisson" (55 x 75cm)	50 €	80 €	20 €
6820	Aquarelle "Vue de port" (55 x 75cm)	40 €	60 €	40 €
6821	Gouache sur toile indonésienne "Oiseaux" (65 x 107cm)	80 €	120 €	50 €
6825	Sculpture en bois par Michel Delaere 'Quand tu te fais lourde' (80 x 60cm)	70 €	90 €	70 €
6826	Broderie chinoise encadrée (90 x 40cm)	50 €	70 €	10 €
6827	Deux dessins chinois sur tissu (30 x 24cm)	60 €	80 €	30 €
6828	Paire de peintures sur tissu (30 x 26cm)	60 €	70 €	10 €
6830	SERVAES René, huile sur toile "Petit beguinage à Anderlecht" (45 x 36cm)	60 €	80 €	50 €
6831	Lot de 43 gravures et une chromo autour du thème de Saint Hubert	80 €	120 €	80 €
6832	4 gravures anciennes de Namur 17 et 18ème	100 €	160 €	100 €
6833	Lot de 3 encadrements (41 x 31 cm et 42 x 32cm)	30 €	50 €	10 €
6834	PRINGELS 1943 huile sur toile marouflée signée (100 x 90cm)	400 €	600 €	400 €
6835	ROIDOT Henri 1877-1960 huile sur toile signée " Vaches au pré" (80 x 110cm)	400 €	600 €	400 €
6837	Lithographie "Couple enlacé" ou "L'empreinte de l'amour" de pierre yves Trémois (84x56cm)	80 €	120 €	20 €
6838	Lithographie signée " Allée d'arbres " (74 x 60cm)	60 €	80 €	20 €
6839	Série de 9 peintures sur papier 1970 (39 x 29cm)	600 €	800 €	400 €
6843	Huile sur toile "Portrait de dame" signée walther Araqué (60x50cm)	80 €	120 €	50 €
6844	FRANK Lucien huile sur toile signée " Paysage animé"(HT.56 x 40cm, trouée)	360 €	460 €	360 €
6845	Huile sur toile attribuée à Alfons Verheyen "Paysage au Danemark" vers 1936 (55 x 75cm)	20 €	30 €	10 €
6853	DEVIS M.J, huile sur panneau signée " Vue de village " (35 x 40cm)	10 €	20 €	10 €
6854	DEVIS M.J, huile sur toile signée " Feu de bois " (40 x 30cm)	10 €	20 €	10 €
6855	Peinture sur carrelage " Bassin d'eau et pergola " (75 x 60cm)	10 €	20 €	10 €
6858	Peinture sur carrelages "Roquebrune" (30 x 45cm)	30 €	50 €	10 €
6860	NYS BRUGGEMAN L., huile sur toile "Fleurs" signée, 1956 (54x65)	80 €	120 €	20 €
6861	ROUX G.peinture sur carreau de céramique signée (46 x 29cm)	10 €	20 €	10 €
6862	Huile sur toile "Paysage avec sapins et eau" (33x41cm)	40 €	60 €	10 €
6863	Lithographie signée Bellmer, numérotée 44/100 (32 x 24cm)	60 €	80 €	40 €
6864	Lithographie signée Bellmer, numérotée 44/100 (32 x 24cm)	60 €	80 €	40 €
6865	Lithographie signée Bellmer, numérotée 90/100 (32 x 24cm)	60 €	80 €	40 €
6866	Lithographie signée Bellmer, numérotée 44/100 (32 x 24cm)	60 €	80 €	40 €
6867	Lithographie signée Bellmer, numérotée 44/100 (32 x 24cm)	60 €	80 €	40 €
6868	Lithographie signée Bellmer, numérotée 4/100 (32 x 24cm)	60 €	80 €	40 €
6869	Lithographie signée Bellmer, numérotée 44/100 (32 x 24cm)	60 €	80 €	40 €
6870	Lithographie signée Bellmer, numérotée 90/100 (32 x 24cm)	60 €	80 €	40 €
6871	Lithographie signée Bellmer, numérotée 44/100 (32 x 24cm)	60 €	80 €	40 €
6872	Lithographie signée Bellmer, numérotée 4/100 (32 x 24cm)	60 €	80 €	40 €
6873	Lithographie signée Bellmer, numérotée 42/100 (32 x 24cm)	60 €	80 €	40 €
6874	Lithographie signée Bellmer, numérotée 4/100 (32 x 24cm)	60 €	80 €	40 €
6875	Lithographie signée Bellmer, numérotée 4/100 (32 x 24cm)	60 €	80 €	40 €

Lot	Description	Est. Min	Est. Max	Mise à prix
6876	Lithographie signée Bellmer, numérotée 44/100 (32 x 24cm)	60 €	80 €	40 €
6877	Lithographie signée Bellmer, numérotée 4/100 (32 x 24cm)	60 €	80 €	40 €
6878	Lithographie signée Bellmer, numérotée 44/100 (32 x 24cm)	60 €	80 €	40 €
6879	Lithographie signée Bellmer, numérotée 44/100 (32 x 24cm)	60 €	80 €	40 €
6880	Lithographie signée Bellmer, numérotée 92/100 (32 x 24cm)	60 €	80 €	40 €
6881	Lithographie signée Bellmer, numérotée 90/100 (32 x 24cm)	60 €	80 €	40 €
6882	Lithographie signée Bellmer, numérotée 4/100 (32 x 24cm)	60 €	80 €	40 €
6883	Lithographie signée Bellmer, numérotée 44/100 (32 x 24cm)	60 €	80 €	40 €
6884	Lithographie signée Bellmer, numérotée 42/100 (32 x 24cm)	60 €	80 €	40 €
6886	Paire de gravures + autre (Ht 40 x 34cm)	10 €	20 €	10 €
6888	Huile sur toile non signée, peinture abstraite (Ht.65 x 46cm)	50 €	60 €	50 €
6892	Huile sur toile "Paysage" (34 x 40cm)	80 €	120 €	30 €
6894	Lot de 18 cadres divers	30 €	50 €	10 €
6895	Van den Bergen Marie-Jeanne 1940, Huile sur toile signée " Portrait de chien " (50 x 40cm, pas d'encadrement)	40 €	60 €	10 €
6896	Dupont G. huile sur panneau " Paysage hivernal " signée (35 x 27cm)	20 €	30 €	10 €
6898	Cadre doré 19ème avec broderie "Jeune femme" (24 x 18cm)	60 €	80 €	10 €
6901	Huile sur panneau de style Bernard Buffet (50 x 40cm)	30 €	50 €	10 €
6902	GOBERT Gabrielle, 2 peintures " Rue du calvaire à Ham sur Heure (30 x 24cm) et " Maison Bouillioux à pont à Vaux" (24 x 30cm)	10 €	20 €	10 €
6903	LAMBIOTTE Freddy, pastel signé "Vue d'un jardin" (30 x 23cm)	40 €	60 €	10 €
6906	BERGHMANS, aquarelle signée "Composition" (20 x 20cm)	60 €	80 €	10 €
6907	VAN STEENSEL Jan, paire de natures mortes aux fruits et aux huîtres signées, datant du 19ème (huiles sur panneau 26 x 33cm)	100 €	160 €	70 €
6908	Lot de 2 publicités de cigarettes (32x40cm)	60 €	80 €	50 €
6909	KEES VAN DONGEN,3 LITOGRAPHIES COULEURS " 1000ET 1 NUIT" 18X12cm	40 €	60 €	20 €
6911	Tapisserie encadrée (160 x 100cm)	60 €	80 €	30 €
6912	Huile sur toile "Scène hivernale" monogrammée J.V (70x80cm)	40 €	60 €	10 €
6913	de VINCK D, huile sur toile " Nature morte " (60 x 80cm)	80 €	120 €	40 €
6914	Paire de lithographies de Paul Bartels (80 x 58cm manque une vitre)	40 €	60 €	10 €
6915	Huile sur toile signée " Intérieur Napoléon III (60 x 79cm)	140 €	200 €	140 €
6916	Huile sur toile signée en bas à droite " Paysage boisé avec ferme" (64,5 x 47cm)	160 €	240 €	160 €
6917	Huile sur panneau signée ? (59 x 49cm)	60 €	80 €	20 €
6918	HORCKMANS Jaak (1930-2000), huile sur toile signée "Bateaux de pêche au port" (52 x 75cm)	200 €	300 €	160 €
6919	Pastel "Mère et fille" (100 x 70cm)	60 €	80 €	40 €
6920	DUPOND Hubert 1901-1981 huile sur panneau signée " Paysage fantastique animé"	80 €	120 €	80 €
6921	COLLET Xavier, pastel "Portrait de jeune fille" (68 x 57cm)	80 €	120 €	40 €
6922	Pastel " Jeune femme aux fleurs" (72 x 52cm)	80 €	120 €	50 €
6923	VAN LANGEN H., huile sur toile signée "Mère et anfant" (60 x 50cm)	160 €	240 €	120 €
6924	PIRE Ferdinand (né en 1943) technique mixte sur papier signée "Le styliste" (60 x 48cm)	300 €	400 €	240 €
6925	COUILLARD Jean Marie huile sur toile signée " Pont enneigé" (55 x 45cm)	60 €	80 €	50 €
6926	Cadre avec tapisserie " Printemps en Ardennes " (40 x 46cm)	40 €	60 €	10 €
6927	Huile sur toile signée eva Lambot (40x50cm)	60 €	80 €	10 €
6928	Huile sur toile signée Betigny " Scène de ferme" (50 x 40cm)	90 €	120 €	70 €
6929	Huile sur toile signée "La moisson" (55 x 65cm)	80 €	120 €	30 €
6930	Clown peint sur carrelages, signé J.Debaillie, 1975 (74x42cm)	20 €	30 €	10 €

Lot	Description	Est. Min	Est. Max	Mise à prix
6931	Pastel signé "Fille de dos" (60 x 45cm)	20 €	30 €	10 €
6932	Huile sur toile signé Marcel Perot " Portrait de jeune dame " (60 x 50cm)	100 €	160 €	50 €
6933	Huile sur toile " Portrait de jeune femme " (70 x 50cm)	60 €	80 €	10 €
6934	Huile sur toile signée, "Paysage flamand", école expressioniste belge	200 €	300 €	200 €
6935	WILLINK Albert, lithographie numérotée 35/75 "Paysage aux lamas" (58 x 78cm)	60 €	80 €	30 €
6936	Tissu ancien encadré (65 x 88cm)	100 €	160 €	100 €
6937	BAEYENS Alphonse 1914 huile sur toile signée et date d'après PP Rubens " Crucification" (112 x 60cm,restaurations)	140 €	200 €	140 €
6938	Huile sur toile " Fleurs " signée (45 x 50cm)	80 €	120 €	30 €
6939	Huile sur toile signée? (68 x 49cm)	60 €	80 €	20 €
6940	Huile sur toile signée ? " Nid d'amour " (45 x 60cm)	60 €	80 €	10 €
6941	DE TOMBAY Ellen (1918-1998), huile sur toile "Portrait d'homme" (73 x 60cm)	500 €	600 €	400 €
6942	BRAYER Yves, lithographie "Automne à Ramatuelle" numérotée 89/175 (56 x 76cm)	40 €	60 €	20 €
6943	ARLOTTI J., huile sur toile "Port animé" (à restaurer) Ht 60 x 90cm	80 €	120 €	30 €
6944	Huile sur toile signée " Vue de ferme" (60 x 67cm)	100 €	160 €	40 €
6945	URBAHN Oscar, peinture allemande, huile sur panneau signée "La réunion" (65 x 80cm)	300 €	400 €	300 €
6946	Plan de Bruxelles (80 x 110cm)	60 €	80 €	30 €
6947	Cadre avec paysage en marqueterie de bois (55 x 79cm)	80 €	120 €	20 €
6948	VANDERSCHELDEN Adolphe, huile sur toile "Nature morte" signée (75 x 90cm)	100 €	160 €	60 €
6949	Huile sur toile signée E.Koppleu " Scène d'intérieur" (54 x 74cm)	80 €	120 €	40 €
6950	Cadre décoratif (reproduction) "River Boat pilot" (60x75cm)	10 €	20 €	10 €
6951	NOEL Adélaïde 1879 dessin signé "Chats sur un tabouret" (48 x 60cm)	30 €	50 €	10 €
6952	JACOBS Dieudonné 1887-1967 huile sur panneau " Crépuscule en Fagne " (48 x 70cm)	80 €	120 €	80 €
6953	CLOESEN J. huile sur toile signée " Paysage avec étang et canard " (74 x 58cm, graos encadrement doré)	160 €	240 €	160 €
6954	ABLETT William, gravure ovale art déco signée "Jeune élégante" (62 x 48cm)	60 €	80 €	40 €
6955	Technique mixte signée FRECHKOP datée 58 "Jeune fille" (70 x 50cm)	80 €	90 €	50 €
6957	Fusain signé Léonid Frechkopf 1973 " Maternité" (70 x 52cm)	80 €	120 €	50 €
6958	MASSON M., huile sur toile signée "Nu" (60 x 40cm)	60 €	80 €	40 €
6960	VERHELST, huile sur toile "Paysage lacustre avec pêcheur sur sa barque" signée (50 x 75cm)	60 €	80 €	20 €
6961	Huile sur toile " Nu" (55 x 45cm)	50 €	80 €	30 €
6962	Miroir en chêne (76 x 44cm)	10 €	20 €	10 €
6963	NISEN Claudine (1968-2005), huile sur toile "Vue de Ville" 1880 (55x70cm)	80 €	120 €	50 €
6965	Tapisserie décorative "Jeune femme à la mandoline (50 x 70cm), cadre doré	60 €	80 €	20 €
6966	Tapisserie russe " Scène de palais" (66 x 82cm)	90 €	140 €	60 €
6967	Huile sur toile ovale signée et datée 1950 "Bateaux au port" (71 x 83cm)	60 €	80 €	30 €
6968	Peinture sur tissu asiatique (180 x 100cm)	100 €	160 €	100 €
6969	Technique mixte sur papyrus " Pharaon et sa femme pendant la chasse au canard" (101 x 77cm)	40 €	60 €	40 €
6970	Huile sur toile signée " Jeune fille et la vache" (80 x 60cm)	80 €	120 €	10 €
6971	Huile sur toile , paire de natures mortes aux fruits (45 x 70cm)	140 €	240 €	140 €
6972	CLAESSENS Léon, aquarelle signée " Paysage breton " (70 x 50cm)	60 €	80 €	40 €
6973	Huile sur toile signée " Sécurité" (72 x 52cm)	20 €	30 €	10 €
6974	DENYS L. huile sur toile signée " Bouquet de fleurs" (70 x 60cm)	40 €	60 €	20 €
6975	DEVIS M.J huile sur toile signée (70 x 90cm)	10 €	20 €	10 €

Lot	Description	Est. Min	Est. Max	Mise à prix
6976	Huile sur panneau signée " Rivière" (60 x 90cm)	100 €	160 €	10 €
6977	DEVIS M.J huile sur toile signée " Marine" (60 x 80cm)	10 €	20 €	10 €
6978	KEULLER Vital huile sur panneau signée " La mer à Ostende" (65 x 92cm)	160 €	240 €	160 €
6979	PIRON L. huile sur toile " Paysage hivernal" (70 x 90cm)	80 €	120 €	30 €
6980	MEIRT J. Huile sur toile signée " Scène biblique" ('113,5 x 80cm, rsetaurations)	100 €	160 €	100 €
6981	DUVAL G. huile sur toile signée " Nature morte aux fruits" (50 x 75cm)	80 €	120 €	80 €
6982	SCHOUTEN Paul 1860-1922, peinture signée " Le rouge cloître en automne " (64 x 98cm)	140 €	200 €	80 €
6983	ALEXANDRE Emile (1935-1973), huile sur toile signée (65x100cm)	300 €	400 €	100 €
6984	NAGANT François d'après Pierre Paulus "La Basse Sambre" (60 x 73cm)	90 €	160 €	90 €
6985	Technique mixte sur papier "Portrait de femme" signée Elly (37 x 28cm)	40 €	60 €	40 €
6986	VAN CUTSEM Adrien 1726 huile sur toile " Portrait d'homme" (62 x 50cm)	200 €	300 €	160 €
6987	BLES, huile sur toile signée " Montmartre animé " école de Montmartre (60 x 89cm)	160 €	240 €	10 €
6988	Huile sur panneau signée ? " L'arbre de vie " (68 x 55cm)	80 €	120 €	40 €
6989	ALEXANDRE Emile (1935-1973), huile sur toile signée (66x66cm)	200 €	300 €	100 €
6991	Trois tableaux de Georges De Sloovere (1873-1970) mesurant 70 x 60cm	400 €	600 €	400 €
6996	Huile sur toile signée " Scène hivernale" (59 x 89cm)	100 €	160 €	40 €
6997	DEMANET Adée huile sur panneau " Arlequin" (70 x 90cm)	80 €	120 €	80 €
6998	VAN GELDEREN Simon huile sur toile signée "(60 x 80cm)	80 €	120 €	80 €
7001	SCHOUTEN Paul, huile sur panneau signée " Chien de chasse et sanglier" (75 x 130cm)	160 €	240 €	120 €
7003	Miroir en stuck doré de style Napoléon III (175 x 90cm)	100 €	160 €	100 €
7004	Miroir en acajou (67 x 78cm)	40 €	60 €	10 €
7005	Deux portraits ovales (cadres 115 x 100cm)	50 €	70 €	50 €
7006	Huile sur toile monogrammée et datée 1927 "Place orientale animée" (1 déchirure) 100 x 130cm	80 €	120 €	50 €
7007	RENIERS Tony, huile sur toile "Paysage avec étang" signée (95 x 145cm)	60 €	80 €	10 €
7008	Encre sur papier représentant un cheval (110x190cm)	120 €	180 €	120 €
7010	Miroir en acajou (70 x 58cm)	30 €	50 €	30 €
7011	Miroir biseauté (Cadre 68 x 56cm)	60 €	80 €	50 €
7012	Miroir en acajou verre ancien (57 x 77cm)	40 €	60 €	10 €
7013	Miroir art déco (Ht 120 x 60cm)	30 €	40 €	20 €
7014	Trumeau avec miroir (118 x 58cm)	60 €	80 €	50 €
7015	Lot de 2 miroirs en acajou (65x60cm)	60 €	80 €	20 €
7018	Vitrail ancien sur châssis (95 x 80cm hors châssis)	60 €	80 €	60 €
7019	Miroir art déco rond en noyer (Ø 91cm)	60 €	80 €	50 €
7020	Huile sur toile de Marcelle Van Caillie "La victime du dimanche" 80/99	300 €	360 €	300 €
7021	Miroir en stuc doré (HT.155 x 97cm)	70 €	90 €	70 €
7023	Miroir de style Louis XV en chêne sculpté (Ht 160 x 110cm)	160 €	240 €	100 €
7024	Miroir moderne	20 €	30 €	10 €
7026	Miroir biseauté, encadrement en chêne sculpté (110 x 90cm)	80 €	120 €	80 €
7027	Miroir doré 19ème (110 x 85cm)	160 €	240 €	100 €
7028	Miroir biseauté en chêne sculpté Louis XVI (93 x 75cm)	60 €	80 €	50 €
7029	Miroir de Venise 19ème (légers manques et accidents) 134 x 82cm	800 €	1200 €	800 €
7030	Huile sur panneau signée Guy Ducaté "Paysage" (125 x 125cm)	100 €	160 €	50 €
7031	Tapisserie " Bergère et ses moutons " (130 x 100cm)	80 €	120 €	30 €
7032	Tapisserie africaine en tissu (115 x 170cm)	80 €	120 €	60 €
7033	Miroir ovale doré (95x60cm)	120 €	160 €	120 €

Lot	Description	Est. Min	Est. Max	Mise à prix
7034	Miroir en cajou (HT.106 x 82cm)	40 €	60 €	20 €
7035	Miroir Empire en acajou à colonnes détachées (Ht 105 x 100cm)	40 €	60 €	10 €
7036	Plaque émaillée "Saint Michel" datée 1953	80 €	120 €	80 €
7038	Composition métallique en dinanderie, émaux et laque sur cuivre vers 1950 (35 x 150cm)	60 €	100 €	50 €

Scannez ce QRCODE
avec votre smartphone pour voir
+ de lots sur ROPS-ONLINE.BE

SAMEDI
29 OCTOBRE 2022

Lot 8236

2 bouteilles d'Armagnac Gélas & fils, 12 ans d'âge (mise en bouteille en 1995)

100 / 160 €

Bijoux & Modes
Vins, timbres, & livres

Lot	Description	Est. Min	Est. Max	Mise à prix
7101	Collier de perles blanches avec fermoir en or jaune 18 carats	140 €	200 €	140 €
7102	Pendentif en or jaune 14 carats serti de diamants retenant une perle blanche	300 €	400 €	300 €
7103	Pendentif médaillon 19ème en or et argent sertis d'un camée en pierre de lune	200 €	300 €	10 €
7104	Bracelet de perles avec fermoir en or jaune 18 carats	100 €	160 €	100 €
7105	Bague en or blanc 18 carats et diamants	140 €	200 €	100 €
7106	Pendentif médaillon 19ème en labradorite et or jaune 18 carats	200 €	300 €	200 €
7107	Collier Roberto Demeglio en or blanc 18 carats formant un motif stylisé entièrement pavé de diamants blancs et noirs rehaussé de perles de culture en goutte	300 €	400 €	300 €
7108	Camée en pierre dure, monture en or 18 carats et perles	500 €	700 €	500 €
7109	Paire de boucles d'oreilles perles de Tahiti, or blanc 18 carats	400 €	600 €	400 €
7110	Pendentif en or jaune et blanc 18 carats serti de perle baroque	300 €	400 €	300 €
7111	Collier de perles d'hématite avec fermoir et pendentif en or jaune 18 carats serti d'un saphir jaune	400 €	600 €	400 €
7112	Bracelet 3 rangs de perles avec fermoir en or jaune 18 carats serti de diamants	300 €	400 €	240 €
7113	Bracelet de perles blanches avec fermoir en or jaune 18 carats	100 €	160 €	100 €
7114	Collier de perles avec fermoir en or blanc 18 carats serti d'émeraude	200 €	300 €	200 €
7115	Bague marquise en or jaune 18 carats sertie de brillants T.A. +/- 1.40 carat et d'un saphir rose non traité	2000 €	2600 €	1900 €
7116	Pendentif en or 14 carats serti d'une pièce grecque	80 €	120 €	80 €
7117	Pendentif en or 18 carats, émail et perles fines, 19ème	200 €	300 €	200 €
7118	2 colliers en perles d'hématite	60 €	80 €	10 €
7119	Broche indienne en or jaune 18 carats serti de perles et tourmaline	400 €	600 €	330 €
7120	Broche camée en or jaune 18 carats serti de diamants	600 €	800 €	600 €
7121	Broche en or jaune 18 carats serti d'un cristal représentant un cheval	700 €	800 €	700 €
7122	Croix flamande en argent et diamants taille rose	160 €	240 €	80 €
7123	Collier de perles avec fermoir en or 18 carats et certificat	200 €	300 €	200 €
7124	Paire de boucles d'oreilles en or blanc 18 carats serties de diamants taille ancienne	500 €	600 €	400 €
7125	Collier de perles torsadées, fermoir en or serti de 2 brillant taille ancienne de +/- 0,5 carats chacun et un petit saphir	1000 €	1500 €	1000 €
7126	Bracelet ancien en or 14 carats avec pavage de diamants (37,5grs)	2000 €	3000 €	2000 €
7127	Bague 1900 en or jaune 14 carats serti de diamants taille rose	300 €	400 €	300 €
7128	Bague en or blanc 18 carats centrée d'un rubis taille ovale dans un entourage de diamants marquise et brillant	800 €	1200 €	500 €
7129	Collier de perles avec fermoir et pendentif en or jaune 18 carats serti d'un saphir rose cabochon	500 €	600 €	500 €
7130	Bracelet 19ème en or jaune 18 carats serti de diamants taille rose	800 €	1200 €	800 €
7131	Bracelet Napoléon III en or jaune 18 carats et émail bleu roi serti de diamants taille rose	1400 €	1600 €	1400 €
7132	Pendentif en or jaune 18 carats serti de diamants taille baguette retenant une perle poire	400 €	600 €	400 €
7133	Bracelet Napoléon III en or jaune 18 carats et argent de style romantique et d'un grenat	1000 €	1600 €	1000 €
7134	Broche en or jaune et argent sertis de diamants taille rose	200 €	300 €	200 €
7135	Broche en or 14 carats et perle	100 €	160 €	100 €
7136	Collier de perles fermoir en or jaune 18 carats	100 €	160 €	100 €
7137	Collier double rangs de perle blanche et grise, fermoir en or 18 carats	180 €	240 €	150 €
7138	Broche en or émaillé sertie de diamants anciens	200 €	300 €	200 €

Lot	Description	Est. Min	Est. Max	Mise à prix
7139	Bague en or blanc 18 carats travail de cordes (1970) brillants sertis en tourbillon, sommée d'une perle	900 €	1300 €	900 €
7140	Etui à cire formant un cachet en or et émail, Paris époque Louis XVI (Long 12cm, 47,5grs, petit éclat à l'émail)	4000 €	5000 €	4000 €
7141	Collier de perles des mer du sud avec fermoir en or jaune 14 carats	300 €	400 €	300 €
7142	Bracelet 3 rangs de perles avec fermoir en or blanc 14 carats serti de perles et turquoise	400 €	600 €	400 €
7143	Parure ancienne en or 18 carats, cabochon de lapis-lazuli et perles, pendentif, paire de boucles d'oreilles et 2 boutons de revers	1500 €	2000 €	1500 €
7144	Collier de perles baroques, fermoir en or blanc 18 carats	200 €	300 €	200 €
7145	Paire de pendants d'oreilles en or blanc 18 carats formant un motif stylisé entièrement pavé de diamants blancs et noirs rehaussé de perles de culture en goutte	600 €	800 €	600 €
7146	Bague Mauboussin en or blanc 18 carats sertie de diamants	400 €	600 €	400 €
7147	Pendentif en or jaune 14 carats serti d'un camée en corail	60 €	80 €	60 €
7148	Pendentif et chaîne en platine serti d'une émeraude et diamants taille baguette et brillant	800 €	1200 €	800 €
7149	Importante broche trembleuse 19ème en or, argent et diamants (Longueur 14cm) on y joint 2 fleurs permettant d'autres montages	8000 €	10000 €	7500 €
7150	Collier de perles avec fermoir en or et platine serti de diamant	200 €	300 €	140 €
7151	Collier de perles de Tahiti agrémenté de disques en or blanc 18 carats sertis de diamants	800 €	1200 €	600 €
7152	Pendentif en or blanc et perles	160 €	240 €	160 €
7153	Bague fleur en or jaune 18 carats sertie d'une perle et de diamants taillés en rose. Taille de doigt 54.	200 €	300 €	200 €
7154	Bague en or jaune 14 carats ornée d'une perle de culture	100 €	160 €	100 €
7155	Pendentif en or émaillé serti de diamants taille rose	500 €	700 €	500 €
7156	Broche art déco en or blanc 18 carats sertie de diamants et d'un saphir (manque)	300 €	400 €	300 €
7157	Parure en or blanc 14 carats serti de diamants, perles blanches et grises	1400 €	1600 €	1200 €
7158	Croix flamande ancienne en or , argent et diamants	100 €	160 €	100 €
7159	Bracelet 19ème en or et argent sertis de diamants taille rose	3000 €	4000 €	3000 €
7160	Collier de perles fermoir secret en or blanc	80 €	120 €	60 €
7161	Trois petites bagues en or perles et pierres (manques)	140 €	200 €	140 €
7162	Collier de perles grises, fermoir menotte en or jaune 18 carats et perles d'or	160 €	240 €	140 €
7163	Broche art nouveau en or et diamants	600 €	800 €	600 €
7164	Collier sautoir serti de perles avec fermoir en or blanc 18 carats serti de diamants	500 €	700 €	500 €
7165	Petit anneau pendentif en or émaillé avec diamant ancien (petit éclat)	80 €	120 €	50 €
7166	Bague Tank en or jaune 18 carats sertie de diamants taille rose	300 €	400 €	300 €
7167	Collier de perles double rang, fermoir en or blanc 18 carats	200 €	300 €	200 €
7168	Sautoir en perles avec fermoir en or jaune 18 carats	80 €	120 €	80 €
7169	Collier sautoir agrémenté de perles en pierre dure, fermoir en or jaune 18 carats	300 €	400 €	300 €
7170	Paire de boucles d'oreilles en or jaune 18 carats serties d'une perle	100 €	160 €	10 €
7171	Epingle de cravate or et pierres	40 €	60 €	20 €
7172	Chalelaine de montre en argent et miniatures sur porcelaine, époque Louis XVI	200 €	300 €	140 €
7173	Important collier articulé en or jaune 18 carats composé d'une ligne de diamants brillantés en serti clos alternés de rubis ronds facettés, centré d'un motif de draperie à l'identique. Il est agrémenté d'un fermoir invisible à cliquet avec sécurité. Travail français, poids des diamants 6 carats environ pour l'ensemble	2800 €	3000 €	2800 €

Lot	Description	Est. Min	Est. Max	Mise à prix
7174	Bague en or blanc et platine sertis de diamants	200 €	300 €	200 €
7175	Collier pendentif en or jaune 18 carats serti d'une perle	200 €	300 €	200 €
7176	Bague en or jaune 18 carats sertie de perles	200 €	300 €	200 €
7177	Bracelet en or jaune 18 carats serti de perles	200 €	300 €	200 €
7178	Collier de perles de culture avec fermoir en or jaune 18 carats serti de diamants	140 €	200 €	140 €
7179	Broche trembleuse en or et argent sertie de diamants taille rose	800 €	1200 €	800 €
7180	Collier en or blanc 18 carats serti de diamants, de perles et topaze taille Briolette	1000 €	1400 €	1000 €
7181	Broche ancienne " Scarabée " en argent, pierres dures et perles, poinçon russe 19ème	400 €	600 €	400 €
7182	Broche barrette sertie d'une perle fine	400 €	600 €	400 €
7183	Croix flamande en or jaune 18 carats sertie de diamants taille rose (1 manque)	300 €	400 €	300 €
7184	Bracelet 19ème en or jaune 14 carats serti de saphirs et de diamants taille rose	300 €	400 €	300 €
7185	Bague en or jaune et blanc 18 carats sertie de diamants taille brillant et baguette retenant une perle de Tahiti.	800 €	1200 €	700 €
7186	Pendentif avec chaine en or blanc 18 carats serti de diamants et une perle de tahiti	500 €	600 €	500 €
7187	Bague en or jaune 18 carats sertie de diamants jaunes taille brillant	300 €	400 €	300 €
7188	Bague en or gris 18 carats ornée à mi-corps de motifs géométriques sertis de diamants taille brillant	700 €	900 €	700 €
7190	Collier Victoria Casal en or blanc 18 carats serti de diamants	300 €	400 €	300 €
7191	Alliance américaine en or blanc 18 carats serti de diamants taillés et brillants	400 €	600 €	400 €
7192	Paire de boucles d'oreilles en or jaune 18 carats serties d'un diamant taille ancienne	200 €	300 €	200 €
7193	Bague marquise en or blanc 18 carats serti de diamant taille navette et princesse	1400 €	1600 €	1400 €
7194	Bracelet Tennis en platine 900/1000 serti de diamants taille brillant.	1600 €	2000 €	1600 €
7195	Bracelet Tennis en or blanc 14 carats serti de diamants taille brillant	1400 €	1600 €	1400 €
7196	Bague en or blanc 18 carats sertie d'un diamant	100 €	160 €	100 €
7197	Bague en or blanc 18 carats sertie de diamants taille brillant	400 €	600 €	400 €
7198	Broche en or blanc sertie de nombreux brillants	1000 €	1500 €	1000 €
7199	Bague en or jaune 18 carats sertie d'un diamant	100 €	160 €	100 €
7200	Paire de boucles d'oreilles en or jaune 18 carats sertie de diamants	600 €	800 €	600 €
7201	Bague Pomellato en or blanc 18 carats sertie de diamants, modèle Luciole	500 €	600 €	500 €
7202	Bague panier en or blanc 18 carats sertie de diamants taille brillant	200 €	300 €	160 €
7203	Bague en or blanc et rose 18 carats composée de lignes ajourées serties de diamants taille brillant	400 €	600 €	300 €
7204	Bague en or blanc 18 carats sertis de diamants taille brillant	600 €	800 €	600 €
7205	Bague Pomellato en or jaune 18 carats sertie de diamants, modèle Luciole	500 €	600 €	500 €
7206	Bague panier en or blanc 1,28 carats sertie de diamants taille brillant dont le central d'environ 0.6ct	700 €	900 €	600 €
7207	Bague en or 14 carats sertie d'un diamant taille brillant de 0.54 carat, épaulé de diamants taille brillant (certificat AIG)	600 €	800 €	500 €
7208	Croix en platine sertie de diamants taille brillant	1200 €	1500 €	1200 €
7209	Bague bombée en or blanc 18 carats à plateau ovale et épaulement entièrement pavé de diamants taille brillant	700 €	900 €	700 €
7210	Bague panier en or blanc 18 carats sertie de diamants taille brillant	300 €	400 €	200 €
7211	Paire de boucles d'oreilles en or jaune à décor de panthère serti de diamants et émeraudes	600 €	800 €	600 €
7212	Bracelet en platine serti de diamants baguette et diamant taille brillant	2400 €	2800 €	2400 €

Lot	Description	Est. Min	Est. Max	Mise à prix
7213	Bague en or jaune 18 carats sertie de diamants taillé brillant pour un total de 3,2 carats	2000 €	3000 €	2000 €
7214	Paire de boucles d'oreilles chute de brillants et perles (+/- 4.3cm) or blanc 18 carats	1000 €	1500 €	1000 €
7215	Bague art déco en platine sertie de brillants, central +/- 1 carat	2000 €	3000 €	2000 €
7216	Bague en or blanc 18 carats sertie d'un diamant entouré de 8 diamants taillés en brillant	160 €	240 €	160 €
7217	Bague Pomellato en or rose 18 carats sertie de diamants, modèle Luciole	500 €	600 €	500 €
7218	Bague solitaire (+/- 0.5 carat)	700 €	900 €	700 €
7219	Bague en platine sertie de brillants, central +/- 0,8 carat	1500 €	2000 €	1500 €
7220	Broche en or blanc sertie de diamants dont 2 plus importants de chacun de +/- 1 carat retenant une perle	2000 €	3000 €	2000 €
7221	Bracelet en or jaune 18 carats serti de diamants taille baguette	700 €	800 €	700 €
7222	Bague ancienne en or jaune et platine serti de diamants	200 €	300 €	200 €
7223	Bague en or blanc 18 carats serti d'un diamant de +/- 1 carat	2000 €	3000 €	2000 €
7224	Bague en or jaune 18 carats sertie d'un brillant	300 €	400 €	300 €
7225	Alliance américaine en or blanc 18 carats serti de diamants	500 €	600 €	500 €
7226	Bague en or blanc 18 carats sertie d'un brillant de +/- 0,25 carats	240 €	360 €	240 €
7227	Paire de boucles d'oreilles en or blanc 18 carats serties de diamants	300 €	500 €	300 €
7228	Croix en or blanc 18 carats sertie de diamants taille brillant	1200 €	1400 €	1200 €
7229	Bracelet de style Art Déco en platine serti de diamants et rubis calibré	5000 €	6000 €	5000 €
7230	Bague en or jaune 18 carats sertie de diamants (travail des années 70)	500 €	600 €	500 €
7231	Bague en or jaune 14 carats sertie dans un plateau ajouré d'une améthyste taillée en brillant	200 €	300 €	200 €
7234	Pendentif ancien en or blanc 18 carats serti de diamants retenant un péridot	600 €	800 €	600 €
7235	Bague en or blanc 18 carats sertie de 2 rangées de diamants retenant une émeraude cabochon	1200 €	1400 €	1200 €
7236	Paire de boucles d'oreilles en or blanc 18 carats serties de saphir de Ceylan et de diamant	600 €	800 €	500 €
7237	Chaîne et pendentif en or gris 18 carats serti d'un diamant jaune taille navette d'environ 1,1 carat, piqué. (Lg 40 cm)	300 €	400 €	300 €
7238	Broche "Saxophone" en or blanc 18 carats sertie de diamants et tsavorite	300 €	400 €	300 €
7239	Collier brillanté en or blanc 18 carats, goutte de saphir entourée de brillants	2200 €	2600 €	2200 €
7240	Bague jonc bombé en or jaune 18 carats sertie de trois saphirs calibrés dans un entourage de diamants	200 €	300 €	200 €
7241	Broche barette belle époque en platine et or blanc sertis de diamants et perles	300 €	400 €	240 €
7242	Paire de boucles d'oreilles en or jaune 18 carats serties d'un rubis dans un entourage de diamants	600 €	800 €	600 €
7243	Bague en or blanc 18 carats sertie d'un rubis traité et diamants	500 €	600 €	500 €
7244	Bracelet en or jaune 18 carats serti de rubis et diamants taille marquise et ronde	800 €	1200 €	800 €
7245	Bague en or jaune 18 carats sertie d'un rubis taille ovale dans double entourage de diamants taille brillant	600 €	800 €	600 €
7246	Broche barrette en or blanc 18 carats sertie d'un diamant taillé en brillant et saphir	700 €	900 €	600 €
7247	Collier en or blanc 18 carats en or blanc serti de saphirs et diamants taillés en brillant	800 €	1200 €	800 €
7248	Bague "Marguerite" en or jaune 18 carats centrée d'un cabochon de tourmaline dans un entourage de brillants	300 €	400 €	300 €
7249	Bague en platine sertie d'une émeraude et diamants taille en baguette et brillant	800 €	1200 €	800 €
7250	Bague en or blanc 18 carats serti d'un saphir dans un entourage de diamant	400 €	600 €	400 €

Lot	Description	Est. Min	Est. Max	Mise à prix
7251	Bague en platine sertie d'un rubis et de diamants taille baguette	800 €	1200 €	800 €
7252	Paire de boucles d'oreilles en or jaune 18 carats + saphir + diamants	400 €	600 €	400 €
7253	Bague en or blanc 18 carats serti de diamants, émeraude et saphir	700 €	800 €	700 €
7254	Bague en or blanc 18 carats sertie d'une émeraude taille ovale et diamants	2400 €	2800 €	2400 €
7255	Bague en or 18 carats sertie d'un saphir entouré de brillants	240 €	360 €	240 €
7256	Bague en or blanc 18 carats sertie d'une émeraude taille ovale, dans un entourage de diamants, émeraudes et saphir	1000 €	1600 €	800 €
7257	Pendentif en or blanc 18 carats serti d'une émeraude et diamants	200 €	300 €	200 €
7258	Bague en or blanc 18 carats sertie d'une perle dans un entourage de saphir	240 €	300 €	200 €
7259	Bague en or, émeraude, diamant et saphire	200 €	300 €	180 €
7260	Bgue en or blanc 18 carats serti d'une iolite et diamants taille baguette et brillants	1400 €	1800 €	1400 €
7261	Bague année 40 en or jaune 18 carats serti de diamants	200 €	300 €	200 €
7262	Bague Toi et Moi en or jaune 18 carats serti de saphirs et diamants	400 €	600 €	400 €
7263	Bague en or blanc 18 carats sertie d'un saphir ovale dans un entourage de diamants taille brillant	160 €	240 €	100 €
7264	Collier en or jaune 18 carats formé d'une chaine à maille gourmette retenant un pendentif serpent serti de diamants et deux rubis, (tour de cou 42cm)	300 €	400 €	300 €
7265	Bague ancienne en or jaune 18 carats sertie d'un important péridot taille émeraude dans un entourage de diamants taille rose	2000 €	2600 €	2000 €
7266	Bague en or jaune 18 carats serti d'un saphir et diamants	500 €	600 €	500 €
7267	Broche feuillage en or jaune 18 carats sertie de saphirs et de diamants	500 €	600 €	500 €
7268	Bague en or sertie d'un important saphir et 2 diamants	600 €	800 €	600 €
7269	Collier pendentif en argent serti d'un saphir	60 €	80 €	10 €
7270	Broche en or jaune 18 carats sertie de diamants taille brillant, d'une émeraude, d'un rubis et d'un saphir	900 €	1200 €	900 €
7271	Bague en or blanc et jaune 18 carats sertie d'un saphir et d'un diamant, tous les 2 taillés en brillant	300 €	400 €	300 €
7272	broche signée en or jaune 18 carats sertie de rubis, diamants et perles	1400 €	1600 €	1400 €
7273	Bague en or jaune 14 carats sertie de brillants et de calibrés d'émeraudes +/- 2 carats	1300 €	1500 €	1300 €
7274	Bague en or jaune 18 carats sertie d'un saphir et diamant taille brillant	100 €	160 €	80 €
7275	Bague en or jaune 18 carats sertie de brillants et de rubis	700 €	900 €	700 €
7276	Collier en or gris 18 carats composé d'une chaine à maille vénitienne et d'un pendentif formants des ailes stylisées en platine serti de diamants. (Longueur 51cm)	400 €	600 €	400 €
7277	Bague en or, art déco, sertie d'un saphir et brillants	400 €	600 €	400 €
7278	Bague art déco en or blanc 18 carats sertie d'un saphir synthétique et de roses	300 €	400 €	300 €
7279	Bague en or blanc 18 carats sertie d'un saphir rond dans un entourage de diamants taille brillant	400 €	600 €	400 €
7280	Bague en or jaune 18 carats sertie d'une émeraude taille ovale et de diamants (griffes et accidents)	500 €	700 €	500 €
7282	Paire de boucles d'oreilles en or blanc 18 carats serti d'un saphir et diamants	400 €	600 €	400 €
7283	Bracelet rigide en or jaune 18 carats orné de rubis navettes et ronds et de diamants (Ø 58mm)	500 €	600 €	500 €
7284	Collier 4 rangs de perles d'émeraudes facettées en chute (+ou- 425 carats au total)	100 €	160 €	100 €
7285	Bague entourage +/- 1 carat brillants et saphir Ceylan de +/- 6 carats	4600 €	5000 €	4300 €
7286	Alliance américaine en platine ornée de diamants	160 €	240 €	160 €
7287	Collier en or jaune 18 carats serti de diamants et émeraude	200 €	300 €	200 €
7288	Deux bagues en or 14 carats, saphirs et diamants emboîtables	140 €	200 €	140 €
7289	Paire de boucles d'oreilles en or blanc 18 carats centrée d'un saphir dans un entourage de diamants taille rose	200 €	300 €	200 €

Lot	Description	Est. Min	Est. Max	Mise à prix
7290	Bague en or 18 carats, émeraude et diamants	300 €	400 €	300 €
7291	Broche "Bouquet" sertie de brillants et de saphirs	900 €	1300 €	900 €
7292	Bague en or, saphir et diamants taille rose	100 €	160 €	100 €
7293	Paire de boucles d'oreilles en or blanc 18 carats sertie de saphirs et de brillants	600 €	800 €	400 €
7294	Bague en platine sertie d'un cabochon d'améthyste et diamant	600 €	800 €	600 €
7295	Pendentif en or blanc 18 carats serti de rubis et diamants	800 €	1200 €	800 €
7296	Paire de boucles d'oreilles Multi-Gem en or jaune 18 carats	500 €	600 €	500 €
7297	Bague en or jaune avec pierre verte sertie de diamants	200 €	300 €	200 €
7298	Paire de boucles d'oreilles en or jaune 18 carats serties d'émeraude et de diamant	160 €	240 €	10 €
7299	Parure "collier et bracelet" en or 18 carats sertis de diamants et rubis	600 €	800 €	550 €
7300	Bague en or jaune 18 carats sertie de lignes de rubis et de lignes de diamants	200 €	300 €	200 €
7301	Bague en or blanc 18 carats sertie d'une émeraude dans un entourage de diamants	300 €	400 €	300 €
7303	Pendentif en or jaune 18 carats serti d'un important saphir jaune ovale retenant quatre diamants taille rose	600 €	800 €	600 €
7305	Pendentif pivotant en or jaune 18 carats orné d'une agate gravée d'un profil de jeune femme. Travail français. Hauteur 4,3 cm.	200 €	300 €	200 €
7306	Bracelet en or jaune 18 carats à maille fantaisie	140 €	200 €	140 €
7307	Paire de boucles d'oreilles créoles en or jaune 14 carats sertie de lapis et de brillants	500 €	700 €	500 €
7308	Bague chevalière de dame sertie d'un péridot entouré de brillants	1300 €	1600 €	1300 €
7309	Sautoir de perles de corail rouge avec fermoir en or jaune 18 carats	200 €	300 €	200 €
7310	Broche pendentif des années 70, travail de cordes, sertie en son centre d'une importante turquoise et de petits brillants	500 €	700 €	500 €
7311	Barrette en or jaune sertie d'une lemon-citrine	160 €	240 €	160 €
7312	Paire de boucles d'oreilles en or jaune 18 carats sertie de peridot, aigue-marine, citrine et tourmaline	200 €	300 €	200 €
7313	Bague Chevalière en or jaune 14 carats sertie d'une plaque en pierre dure de couleur bleue	160 €	240 €	160 €
7314	Bague en platine sertie d'un cabochon de rubis entouré et épaulé de diamants	300 €	400 €	300 €
7315	Bracelet en or 9 carats serti de cabochons et pierres dures	200 €	300 €	200 €
7316	Paire de boucles d'oreilles en or jaune 18 carats sertie de chrysoprase	300 €	400 €	300 €
7317	Pendentif "Croix" en or jaune et corail	60 €	80 €	20 €
7318	Paire de boucles d'oreilles en or jaune 18 carats serties de corail	240 €	300 €	240 €
7319	Paire de boucles d'oreilles en or jaune 14 carats serti de diamants, tourmaline, citrine	500 €	600 €	500 €
7320	Paire de boucles d'oreilles en or jaune 18 carats sertie de citrine	300 €	400 €	300 €
7321	Bague art déco sertie de brillants et d'une améthyste de +/- 2.2 x 1.5	1200 €	1600 €	1200 €
7322	Paire de boucles d'oreilles créoles en or jaune 14 carats	200 €	300 €	180 €
7323	Bague en or jaune 14 carats ornée d'une plaque en malachite de forme ovale	80 €	120 €	80 €
7324	Grand pendentif en or jaune 18 carats stylisant un coeur orné d'une citrine ovale	200 €	300 €	200 €
7325	Bague en or jaune 18 carats ornée d'un saphir synthétique orange navette, poinçon de maître Habrard et Fils à Valence, poinçon à tête d'aigne (T 56)	120 €	180 €	120 €
7326	Paire de pendants d'oreilles en or jaune 18 carats sertis chacun de deux perles facettées d'agate alternée de barettes d'or,(longueur 5cm)	140 €	160 €	140 €
7327	Bague en or jaune 18 carats ornée d'une citrine de forme rond taillé entourée de pierres rouges en cabochon	200 €	260 €	200 €
7328	Bracelet tank en or jaune 18 carats, Tour de poignet de 17cm	300 €	400 €	300 €
7329	Bague en or jaune 18 carats ornée d'une citrine navette épaulée par 2 tourmalines roses triangulaires	300 €	400 €	300 €

Lot	Description	Est. Min	Est. Max	Mise à prix
7330	Bague marquise en or jaune 18 carats ornée d'un saphir violet taille marquise, poinçon tête d'aigle	400 €	600 €	400 €
7331	Collier de perles de corail rouge, fermoir en or jaune 18 carats	200 €	300 €	160 €
7332	Collier 19ème en or jaune 18 carats et perles de corail rouge	300 €	400 €	300 €
7333	Collier pendentif en or blanc 18 carats sertis d'une importante Kunzite et diamants retenant une perle blanche	2000 €	3000 €	2000 €
7334	Bracelet multi-gem en or jaune 18 carats sertis d"améthyste, topaze, tourmaline et citrine	800 €	1200 €	800 €
7335	Bague en or jaune 18 carats serties d'une quartz fumé	140 €	160 €	140 €
7336	Bracelet articulé en or jaune 18 carats composé d'un motif géométrique, serti de diamants et de rubis, épaulé de chaines torsadées	400 €	600 €	400 €
7337	Bague en or jaune 18 carats ornée d'un saphir violet synthétique à pans coupés, poids de la pierre environ 3,3 carats	240 €	300 €	240 €
7338	Sautoir Umilta en or jaune 18 carats serti de diamants et céramique	1200 €	1400 €	1200 €
7339	Paire de boucles d'oreilles en or jaune et blanc 14 carats, petits brillants	300 €	400 €	260 €
7340	Collier de perles de corail rouge, fermoir en or jaune 18 carats	400 €	600 €	360 €
7341	Sautoir en or jaune 18 carats serti de losange en nacre et cormaline	1400 €	1600 €	1400 €
7342	Bague 19ème en or jaune 18 carats sertie d'une opale dans un entourage de perles fines	600 €	800 €	600 €
7343	Bague Mauboussin en or blanc 18 carats sertie d'un quartz rose et diamants	800 €	1200 €	800 €
7344	Bague dôme en or blanc 18 carats sertie de diamants taille brillant retenant une topaze bleue taille cabochon (signée Antonini)	600 €	800 €	600 €
7345	Broche ancienne en or et cabochon d'améthyste et diamant	80 €	120 €	80 €
7347	Bague en or jaune 18 carats sertie d'une pierre verte ovale entouré d'un plateau ajouré	160 €	240 €	160 €
7348	Bague en or sertie d'un diamant couleur cognac de +/- 1,80 carats entouré de brillants blancs	1500 €	2000 €	1500 €
7349	Bracelet 19ème en or jaune 18 carats serti d'une ligne de perles de corail	2000 €	3000 €	2000 €
7350	Bague en or jaune 18 carats sertie d'une citrine taille émeraude	300 €	400 €	300 €
7351	Bague en or jaune 14 carats sertie de diamants Beryl et citrine	300 €	400 €	300 €
7352	Importante paire de boucles d'oreilles Napoléon III en or 18 carats sertis de corail rose	800 €	1200 €	800 €
7353	Bague en or jaune 18 carats serti d'une turquoise et perle	300 €	400 €	300 €
7354	Bague en or blanc 18 carats sertie de brillants +/- 1.9 carat et d'une tourmaline rose, non traitée de +/- 6.5 carats	2200 €	2600 €	2200 €
7355	Bague en or jaune 18 carats sertie d'une opale dans un entourage de diamants	1000 €	1600 €	1000 €
7356	Coller pendentif belle époque en platine et or jaune sertis de diamants retenant une améthyste	800 €	1200 €	800 €
7357	Collier de perles de corail rouge, fermoir et perles en or jaune 18 carats	400 €	600 €	330 €
7358	Paire de boucles d'oreilles en or jaune 18 carats sertie de cristal de roche	400 €	600 €	400 €
7359	Pendentif en or jaune 18 carats orné d'un camée sur onyx figurant un joueur de flûte, au dos le chiffre "JLC" en argent sur fond de rinceaux en or jaune 18 carats. Hauteur 4,5 cm.	160 €	200 €	160 €
7360	Bague en or jaune 14 carats serti d'une améthyste et diamants	300 €	400 €	300 €
7361	Broche épouvantaille en or jaune 14 carats	400 €	500 €	400 €
7362	Paire de boucles d'oreilles et pendentif en forme de dauphin en or jaune 18 carats	40 €	60 €	40 €
7363	Bague en métal doré de marque Hermès, modèle ceinture, signé Hermès	80 €	120 €	80 €
7364	Sautoir en or jaune 18 carats serti de losange en nacre et onyx	1400 €	1600 €	1200 €
7365	Broche papillon en or jaune 18 carats, les ailes en oeil de tigre, le corps en corail le tout ponctué de diamants taille brillant	800 €	1200 €	800 €

Lot	Description	Est. Min	Est. Max	Mise à prix
7366	Pendentif goutte en or jaune 18 carats serti d'une spinelle taillée en poire dans un entourage filigrané, (hauteur 4cm)	100 €	160 €	100 €
7367	Bracelet Cartier en or 18 carats, modèle Love (taille 17) avec boîte et facture de polissage Cartier	5000 €	6000 €	5000 €
7368	Bague Hermes en or blanc 18 carats serti de diamants représentant un " H"	500 €	600 €	500 €
7369	Pendentif en or jaune 18carats serti d'un saphir jaune orangé de 4,14 et avec certificat	600 €	800 €	600 €
7370	Demi parure Gilbert Albert en vermeil et perles blanche	800 €	1200 €	800 €
7371	Bague Tiffany & Co en or blanc 18 carats sertie de diamants, modèle ATLAS, avec boîte	700 €	900 €	700 €
7372	Bague Roberto Demeglio en or jaune 18 carats entièrement sertie de rubé-lites	300 €	400 €	300 €
7373	Bagur Bulgari B.01 en or blanc 18 carats	800 €	1200 €	800 €
7374	Paire de boucles d'oreilles Carl Bucherer en or jaune 18 carats serti d'une pièce antique en argent	800 €	1200 €	800 €
7375	Paire de boucles d'oreilles Tiffany & Co par Elsa Peretti en or jaune 18 carats, avec boîte	600 €	800 €	600 €
7376	Collier Cartier en or rose serti d'un saphir rose. Boîte et certificat	700 €	800 €	700 €
7377	Bracelet Cartier Panthère complet or jaune 18 carats, signé et numéroté avec boite et papiers	4000 €	6000 €	4000 €
7378	Sautoir Van Cleefs & Arpels en or blanc 18 carats signé et numéroté	3000 €	4000 €	3000 €
7379	Bracelet Hermès en argent	500 €	600 €	500 €
7380	Sautoir Messika en or blanc 18 carats sertis de diamants taillés en brillants	5000 €	6000 €	5000 €
7381	Broche Wolfers en or jaune 14 carats représentant un scarabée sertii de dia-mants et émail	3000 €	4000 €	3000 €
7382	Collier Dinh Van en or jaune 18 carats sur cordon en satin	300 €	400 €	300 €
7383	Bague Pomellato en or blanc 18 carats sertie d'un cabochon de pierre de lune, modèle LUNA (avec facture d'achat) léger coup	1200 €	1600 €	1200 €
7384	Bracelet Messika en or rose 18 carats sertis de diamants taille brillants	5000 €	6000 €	5000 €
7385	Collier Marina B en or jaune 18 carats serti de perles blanches et citrines	2000 €	3000 €	2000 €
7386	Bracelet Hermès en métal et cuir	200 €	300 €	200 €
7387	Paire de boutons de manchettes Tiffany & Co en or jaune 18 carats serti de Lapis Lazuli	1200 €	1400 €	1200 €
7388	Paire de boutons de manchettes Cartier en or jaune 18 carats et saphir	1400 €	1600 €	1400 €
7389	Paire de boucles d'oreilles en or jaune 18 carats serti de perles	500 €	600 €	500 €
7390	Paire de boucles d'oreilles DINH VAN en or blanc serties d'un diamant	800 €	1200 €	600 €
7391	Bague Bulgari Bzéro 1 en or blanc 18 carats et céramique blanche	400 €	600 €	400 €
7392	Bague Fred Force 10 en or blanc 18 carats	600 €	800 €	600 €
7393	Pendentif boule en or jaune 18 carats serti de saphir jaune	200 €	260 €	200 €
7394	Pendentif en or jaune 18 carats et émail en forme de coeur d'artichaut sur cordon avec fermoir en or jaune 18 carats (accident à l'émail)	300 €	400 €	260 €
7395	Bague en or jaune 18 carats sertie de diamants taille brillant	300 €	400 €	300 €
7396	Collier Bulgari en or blanc 18 carats modèle B zéro 1	1000 €	1600 €	1000 €
7397	Collier de perles de lapis lazuli fermoir en or jaune 14 carats	80 €	120 €	10 €
7398	Broche bécasse en or jaune 18 carats sertie d'un cabochon de saphir au ni-veau de l'oeil attribuée à Hermès	1200 €	1400 €	1200 €
7399	Broche Tiffany & Co en or jaune 18 carats représentant une fleur ajourée, signée (Ø 4.5 cm)	1400 €	1600 €	1400 €
7401	Montre Baume & Mercier modèle Linéa en métal doré mouvement quartz (fonctionne)	200 €	300 €	200 €
7402	Montre Hermes modèle cape cod en acier mouvement quartz avec bracelet rare poudré	800 €	1200 €	800 €
7403	Montre Mauboussin avec écrin et certificat	200 €	300 €	10 €

Lot	Description	Est. Min	Est. Max	Mise à prix
7404	Montre Must de Cartier en vermeil, mouvement quartz avec certificat de garantie (Bracelet à changer)	300 €	400 €	260 €
7405	Montre Baume & Mercier modèle Hampton en acier mouvement quartz (fonctionne)	200 €	300 €	200 €
7406	Montre Hermès Vintage en métal doré, mouvement mécanique manuel (fonctionne)	300 €	400 €	300 €
7407	Montre Raymond Weil Geneve, mouvement quartz, fond nacre	100 €	160 €	10 €
7408	Montre Raymond Weil , mouvement quartz	60 €	80 €	10 €
7409	Montre Mauboussin en acier cadran nacre et diamants	200 €	300 €	10 €
7410	Montre Tissot en acier	60 €	80 €	10 €
7411	Montre Omega en métal doré	60 €	80 €	10 €
7412	Montre Tollet en acier, mouvement mécanique manuel, le cadran serti de diamants	100 €	160 €	10 €
7413	Montre Pequignet en métal doré, mouvement quartz	100 €	160 €	10 €
7414	Montre Longines modèle BelleArti en acier sertie de diamants taille brillant mouvement quartz (fonctionne)	600 €	800 €	600 €
7415	Montre Christian Dior en métal doré, fond noir, quartz	200 €	300 €	100 €
7416	Montre Baume & Mercier modèle Hampton en acier sertie de diamants taille brillant, mouvement quartz (fonctionne)	600 €	800 €	600 €
7417	Montre Mauboussin en acier cadran nacre et diamants	200 €	300 €	10 €
7418	Montre Jaeger Lecoultre en or jaune 18 carats	600 €	800 €	600 €
7419	Montre Christian Dior en métal doré, fond noir, quartz	200 €	300 €	100 €
7420	Montre Hermes en métal doré	200 €	300 €	200 €
7421	Montre Hermes modèle H en acier rayé	800 €	1200 €	800 €
7422	Montre Patek Philippe de dame en or 18 carats, mouvement mécanique manuel (fonctionne) boucle en or	1200 €	1600 €	1200 €
7423	Softwach de Salvator Dali avec boîte, papier	400 €	600 €	400 €
7424	Montre Hermès Cape Cod avec dateur, mouvement Quartz moyen modèle en acier bracelet autruche	1000 €	1400 €	1000 €
7425	Montre Omega de ville, mouvement quartz	80 €	120 €	10 €
7426	Montre Chanel modèle matelassé en métal, mouvement quartz	600 €	800 €	600 €
7427	Montre Hermes modèle H. ronde en acier	800 €	1200 €	800 €
7428	Montre Tissot avec cadran en pierre dure modèle Rockwatch	80 €	120 €	80 €
7429	Motre Zenith en métal mouvement à remontage manuel	80 €	120 €	80 €
7430	Montre Baume & Mercier en or jaune 18 carats, mouvement mécanique à remontage manuel (fonctionne)	800 €	1200 €	800 €
7431	Montre Tissot en acier, cadran en nacre	80 €	120 €	10 €
7432	Montre Piaget en or jaune 18 carats, cadran noir bordé de diamants, mouvement mécanique à remontage manuel (fonctionne) avec boite	1200 €	1600 €	1200 €
7439	Montre Omega Seamaster mouvement mécanique à remontage automatique, en acier, bracelet à boucle déployante signé Omega (fonctionne)	200 €	300 €	200 €
7440	Montre Muhle Glashutte Nautische Instrumente en acier, mouvement automatique, fond squelette (fonctionne)	1000 €	1600 €	1000 €
7441	Montre Cartier modèle Pasha en acier avec dateur mouvement automatique, cadran bleu	1200 €	1600 €	1200 €
7442	Montre ancienne (capitales du monde) mouvement mécanique manuel, boîtier chromé (fonctionne)	80 €	120 €	10 €
7443	Montre chronographe Suisse Brunella (à réviser)	80 €	120 €	80 €
7444	Montre Tissot t.12 en acier, mouvement mécanique automatique, bracelet signé	100 €	160 €	100 €
7445	Montre Richard en métal doré mouvement mécanique à remontage manuel (fonctionne)	80 €	120 €	10 €

Lot	Description	Est. Min	Est. Max	Mise à prix
7446	Montre Omega en or jaune 18 carats mouvement automatique "Bumper" Cal 332 vers 1950 (fonctionne)	1000 €	1600 €	1000 €
7447	Montre Longines en acier	100 €	160 €	80 €
7448	Montre universal en or jaune 18 carats, mouvement mécanique, travail des années 60	800 €	1200 €	800 €
7449	Montre Baume & Mercier, modèle Hampton en acier, mouvement quartz	300 €	400 €	300 €
7450	Montre Louis Vuitton modèle tambour en acier automatique	800 €	1200 €	800 €
7451	Montre Baume et Mercier automatique en acier modèle Capeland	400 €	600 €	400 €
7452	Montre Longines plaqué or	60 €	80 €	40 €
7453	Montre Longines , mouvement quartz	60 €	80 €	10 €
7454	Montre Titus chronographe en or rose 18 carats (fonctionne) Ø 37mm	400 €	600 €	400 €
7455	Montre bracelet Omega, modèle Ranchero	700 €	900 €	650 €
7456	Montre Baume & Mercier en acier, mouvement automatique, boucle déployante signée, bracelet neuf (fonctionne)	1200 €	1600 €	1200 €
7457	Montre Omega Constellation en acier mouvement automatique "Chronomètre officially certified" calibre 354 (fonctionne)	800 €	1200 €	600 €
7458	Montre Omega, cadran chocolat, mouvement signé mais boitier non d'origine, remontage depuis le mouvement d'une montre de poche	300 €	400 €	300 €
7459	Montre Orano des années 50 en or 18 carats	700 €	900 €	550 €
7460	Montre Cartier modèle PASHA automatic en acier	1000 €	1600 €	1000 €
7461	Montre Zenith Primero en or jaune 18 carats chronographe (Edition limitée, numérotée 880/900, pour les 700 ans de la Confédération Helvétique)	4000 €	5000 €	4000 €
7462	Montre chronographe Baume & Mercier en acier cadran noir mouvement mécanique à remontage manuel (fonctionne)	600 €	800 €	500 €
7463	Montre gousset Senator	80 €	120 €	40 €
7464	Montre en or	200 €	300 €	200 €
7465	Montre Jaeger Lecoultre Reverso ref 2201 en acier mouvement mécanique à remontage manuel, fond noir, bracelet neuf en crocodile signé Jaeger LeCoultre (vers 1935, révision récente, fonctionne) Cal 411	3000 €	4000 €	3000 €
7466	Montre OMEGA cal 552, en or jaune 18 carats, mouvement automatique (fonctionne)	800 €	1200 €	800 €
7467	Montre Bucherer en métal doré mouvement quartz, guichet des quantièmes, dans sa boite	140 €	200 €	140 €
7468	Montre Chopard modèle classic en or jaune 18 carats mouvement automatique, dateur et boucle ardillon en or (fonctionne, avec boite)	2600 €	3000 €	2600 €
7469	Montre Tissot (Ø 32mm)	80 €	120 €	60 €
7470	Montre Gigandet en métal doré, mécanique manuel (fonctionne)	140 €	200 €	140 €
7471	Montre Breitling Avenger Skyland en titane mouvement automatique calibre valjoux 7750 (fonctionne)	2000 €	3000 €	2000 €
7472	Montre Audemars Piguet en or jaune 18 carats, mouvement mécanique à remontage manuel, dans sa boite (fonctionne)	2400 €	2800 €	2400 €
7473	Montre Longines Diver Legend en acier, mouvement automatique, bracelet neuf dans boite (fonctionne, très bon état)	1200 €	1600 €	1200 €
7491	Montre Tissot avec boîte	80 €	120 €	10 €
7492	Bracelet Hermes émaillé (1 éclat)	300 €	400 €	300 €
7493	Collier en saphir taille fantaisie	200 €	300 €	10 €
7494	Lot de 8 paires de boucles d'oreilles vintage	80 €	120 €	10 €
7495	Bracelet Louis Vuitton en toile monogrammé	80 €	120 €	10 €
7496	Stylo Montblanc dans son étui d'origine avec boîte	200 €	300 €	200 €
7497	Elément de bracelet Art Déco en corail peau d'ange à décor de chimère d'inspiration asiatique	100 €	160 €	10 €
7498	Lot de bracelets jonc en argent	60 €	80 €	10 €
7499	Bijoux de sac Louis Vuitton	200 €	300 €	200 €

Lot	Description	Est. Min	Est. Max	Mise à prix
7500	Bracelet Louis Vuitton en toile damier ébène	80 €	120 €	10 €
7501	Lot de bijoux en argent ancien	60 €	80 €	10 €
7502	Ceinture Chanel en chaîne avec boîte	500 €	600 €	500 €
7503	Manchette Chanel, collection défilé avec boîte (état neuf)	500 €	600 €	500 €
7504	Lot de 4 colliers en perle blanche	80 €	120 €	10 €
7505	Bracelet Hermès en cuir, modèle médor	200 €	300 €	80 €
7506	Broche finlandaise en argent	60 €	80 €	60 €
7507	Lot de bijoux en argent	80 €	120 €	10 €
7508	Bracelet bakélite Louis vuitton de couleur violet	100 €	160 €	60 €
7509	Lot de 2 peignes en pierre dure, travail indien (manques)	200 €	300 €	10 €
7510	Bracelet Hemes émailé	240 €	260 €	240 €
7511	Anneau de foulard Hermes en ébène	80 €	120 €	10 €
7512	Imposant collier de marque Bcbgmaxazria	80 €	120 €	30 €
7513	Collier Lalique modèle "Lijiang" en métal doré orné de motifs tourbillons en cristal moulé de couleur ambre avec boite, état neuf	80 €	120 €	10 €
7514	Lot de 7 bijoux en argent et autres	80 €	120 €	80 €
7515	Broche métal doré Christian Dior	80 €	120 €	80 €
7516	Paire de boucles d'oreilles clips Chr. Dior, dorés avec émail et strass	80 €	120 €	60 €
7517	Pendentif en ambre et argent avec chaîne en argent (Long pendentif 7cm)	160 €	240 €	100 €
7518	Collier Mickael Frey en métal doré	60 €	80 €	60 €
7519	Sautoir Christian Dior vintage (Lg.107cm)	100 €	160 €	80 €
7520	Collier pendentif en pierre dure semi précieuse, travail indien	140 €	200 €	10 €
7521	Sautoir "Loupe" de marque Givenchy (état neuf)	100 €	160 €	60 €
7522	Lot de trois paires de boutons de manchette Lanvin dans leur écrin	80 €	120 €	10 €
7523	Boîte Tiffany & Co par Elsa Peretti avec boîte, état neuf	80 €	120 €	80 €
7524	Collier en perles de Murano	60 €	80 €	10 €
7525	Collier Gérard Darel, Jackie Kennedy en perles fantaisie blanche	80 €	120 €	80 €
7526	Collier Gérard Darel Jackie Kennedy en perles fantaisie noir	80 €	120 €	80 €
7527	Paire de créoles Chanel en métal doré, signé sur plaque	300 €	400 €	300 €
7528	Manchette Nina Ricci en plaqué or, résine et oxyde de zirconium (collection rare pétales givrées)	200 €	300 €	80 €
7529	Pendentif Christian Dior	40 €	80 €	40 €
7530	Collier pendentif Christian Dior en métal doré	60 €	80 €	30 €
7531	Sautoir en perles, quartz et rubis	200 €	300 €	10 €
7532	Paire de boutons de manchette Yves St.Laurent avec boîte	60 €	80 €	60 €
7533	Collier Louis Vuitton fantaisie avec boîte et papier	140 €	160 €	140 €
7534	Broche Chr. Dior dorée avec strass bleus et blancs	80 €	120 €	60 €
7535	Broche ou pendentif Yves St.Laurent coeur rouge avec sa corde	50 €	70 €	30 €
7536	Bracelet Hermes en métal doré et cuir bordeaux	160 €	240 €	100 €
7537	Sautoir Hermes en laque et corne avec boîte (état neuf)	400 €	600 €	400 €
7538	Bague Tiffany & co	60 €	80 €	60 €
7539	Pendentif Lalique croix modèle "Amour Passion" en cristal moulé de couleur pomme verte, la bélière en or jaune 9k avec cordon vert avec boite, état neuf	80 €	120 €	10 €
7540	Broche Lalique modèle "Libellules" en argent ornée de deux motifs en cristal moulé de couleur violette avec boite, état neuf	80 €	120 €	10 €
7541	Broche métal doré à décor de fleur	80 €	120 €	10 €
7542	Collier en argent massif avec 1 papillon émaillé en argent filigrane	100 €	160 €	80 €
7543	Pendentif ancien en argent et turquoises	100 €	160 €	100 €

Lot	Description	Est. Min	Est. Max	Mise à prix
7544	Collier Lalique modèle "Libellules" en argent doré orné de deux motifs en cristal moulé incolore avec boite, état neuf	80 €	120 €	10 €
7545	Broche Christofle en or et argent	80 €	120 €	10 €
7546	Anneau de foulard en argent Hermes modèle H	200 €	300 €	200 €
7547	Importante broche Christofle en argent 925	200 €	300 €	200 €
7548	Collier en argent massif avec 2 coeurs de marque Yves St Laurent	100 €	160 €	60 €
7549	Lot de 9 paires de boucles d'oreilles vintage	80 €	120 €	10 €
7550	Broche Yves Saint Laurent en métal doré et strass	140 €	160 €	140 €
7551	Broche Chanel en métal doré et émail rouge signé sur plaque	200 €	300 €	200 €
7552	Broche Christian Dior en métal doré	140 €	160 €	140 €
7553	Lot de 14 cadrans de montres (état neuf)	80 €	120 €	30 €
7554	Collier en vermeil, travail 19ème, décor floral filigrané	80 €	120 €	10 €
7555	Lot de 9 montres de dame en acier et métal doré mouvement quartz	80 €	120 €	10 €
7556	Bracelet Hermes en cuir noir avec pahon	80 €	120 €	80 €
7557	Lot de trois paires de boutons de manchette Lanvin dans leur écrin	80 €	120 €	10 €
7558	Sac Gucci en cuir brun	200 €	300 €	200 €
7559	Sac Michael Kors en cuir gris, état neuf	80 €	120 €	10 €
7560	Pochette Longchamp en cuir noir	60 €	80 €	10 €
7561	Sac Louis Vuitton vintage (usures)	60 €	80 €	10 €
7562	Flacon factice géant Chanel " Allure" (HT.33cm)	200 €	300 €	100 €
7563	Diffuseur de parfum anglais en vermeil (Ht.17cm)	60 €	80 €	40 €
7564	Lot de 3 stylo et stylos à bille (Waterman et Sheaffer)	30 €	50 €	10 €
7565	Lot de mouvements de montres dont Omega, Baume & Mercier et autres (fonctionnels et non fonctionnels)	80 €	120 €	10 €
7566	Sac Hermès en crocodile brun modèle cordelière	700 €	900 €	700 €
7567	Paire de lunettes Cartier avec boite	80 €	120 €	80 €
7568	Pochette Lancel en cuir rose	80 €	120 €	10 €
7569	Pochette "Louise Fontain", brodée des années 50	40 €	60 €	20 €
7570	Sac Michael Kors en toile monogrammé, état neuf	80 €	120 €	10 €
7571	Lot de bijoux fantaisie	80 €	120 €	10 €
7572	Lot de montres à quartz	60 €	80 €	10 €
7573	Sac Longchamp en cuir brun	80 €	120 €	10 €
7574	Sac Tod's en cuir brun avec housse	80 €	120 €	10 €
7575	Lot de bijoux de fantaisie (ambre, lapis lazuli, oeil de tigre, ...) + chapelet	80 €	120 €	80 €
7576	Foulard Must de Cartier en soie brochée "Double C"	80 €	120 €	80 €
7577	Pochette Lancel en cuir deux couleurs (état neuf)	80 €	120 €	40 €
7578	Foulard Must de Cartier en soie "Parure de Diamants"	100 €	160 €	60 €
7579	Châle Givenchy "Nouvelle Boutique"	100 €	160 €	100 €
7580	Sac Longchamp en cuir vernis gris	80 €	120 €	10 €
7581	Sac Chanel modèle Shopping en cuir caviar beige avec carte d'authenticité	2000 €	3000 €	1800 €
7582	Foulard Gucci en cachemire	80 €	120 €	80 €
7583	Lot varia de 2 sacs (1 cuir + 1 croco/cuir) + 1 portefeuille en cuir + 1 porte-monnaie en croco	40 €	60 €	10 €
7584	Sac Delvaux en cuir noir	200 €	300 €	200 €
7585	Echarpe Delvaux en cachemire	140 €	160 €	140 €
7586	Châle Hermes en soie avec boîte (état neuf)	400 €	600 €	400 €
7587	Lot de paires de boucles d'oreilles	80 €	120 €	10 €
7588	Pochette Louis Vuitton en cuir épi bleu	80 €	120 €	80 €
7589	Sac Louis Vuitton modèle Galleria en toile monogramée avec housse	400 €	600 €	400 €

Lot	Description	Est. Min	Est. Max	Mise à prix
7590	Carafe et ouvre-bouteille GUCCI	80 €	120 €	10 €
7591	Lot de bijoux fantaisie	80 €	120 €	10 €
7592	Ceinture Delvaux en cuir bordeaux (taille 80)	80 €	100 €	80 €
7593	Paire de gants Hermès en cuir noir (Taille 3) avec boîte	200 €	300 €	140 €
7594	Sac Ferragamo en placage de bois et en bois sculpté	80 €	120 €	60 €
7595	Sac Delvaux modèle brillant en cuir gris foncé (usure et manque à l'intérieur)	200 €	300 €	200 €
7596	Lot de colliers (corail, perles et lapis lazuli)	80 €	120 €	80 €
7597	Monture de lunettes Cartier dans sa boite	80 €	120 €	10 €
7598	Sac Delvaux tressé	160 €	240 €	160 €
7599	Sac Delvaux noir	100 €	160 €	100 €
7600	Foulard Hermès "Souvenir de Paris"	80 €	120 €	80 €
7601	Sac Christian Dior en soie et bakélite	60 €	80 €	10 €
7602	Foulard Hermès en soie "Grands Fonds"	100 €	160 €	100 €
7603	Foulard Dolce & Gabbana en soie à décor de fruits	80 €	120 €	60 €
7604	Sac Delvaux bandoulière en cuir de couleur beige	140 €	200 €	80 €
7605	Sac Longchamp en cuir vernis noir	80 €	120 €	10 €
7606	Foulard Hermes Torana, bord découpé	80 €	120 €	80 €
7607	Sac Gucci Edition limitée par Marc Jacob en croco rose et strass	200 €	300 €	200 €
7608	Mini sac Delvaux en cuir	80 €	120 €	80 €
7609	Lot de pièces en argent, collection El Dorado	140 €	160 €	140 €
7610	Châle Oscar de la Renta	60 €	80 €	10 €
7611	Lot de bijoux de fantaisie	80 €	120 €	10 €
7612	Lot de 2 colliers d'artiste	60 €	80 €	10 €
7613	Châle Hermes en soie avec boîte (état neuf)	400 €	600 €	400 €
7614	Sac Louis Vuitton, modèle Alma en cuir rouge vernis	500 €	600 €	500 €
7615	Sac Longchamp en cuir beige	80 €	120 €	10 €
7616	Sac Karl Lagerfeld en cuir et fourrure synthétique bleu foncé	60 €	80 €	40 €
7617	Sac Louis Vuitton en cuir vernis (état neuf)	300 €	400 €	300 €
7618	Sac Longchamp en toile	60 €	80 €	10 €
7619	Sac Longchamps modèle trapèze en cuir rouge	300 €	400 €	300 €
7620	Stylo Must de Cartier modèle trinity en acier et métal doré plume en or jaune 18 carats (dans sa boîte)	80 €	120 €	80 €
7621	Sac Hermès en soie orange et cuir courchevelle	300 €	400 €	300 €
7622	Pendule Boucheron en cristal et métal doré avec écrin	200 €	300 €	160 €
7623	Lot de 2 pochettes Delvaux vintage (usures)	60 €	80 €	10 €
7624	Sac Delvaux vintage	80 €	120 €	10 €
7625	Ensemble de 4 foulards en soie de marques diverses	60 €	80 €	10 €
7626	Carré Hermès " La promenade de Longchamps "	80 €	120 €	80 €
7627	Trousse à bijoux Louis Vuitton en toile à monogramme (état neuf)	500 €	600 €	500 €
7628	Chapeau en soie Gucci	60 €	80 €	10 €
7629	Sac Delvaux en cuir tressé bleu et brun	140 €	180 €	140 €
7630	Châle en mousseline de soie Ferré	80 €	120 €	80 €
7631	Porte-document en cuir brun par Delvaux pour la SA Cableries du Hainaut	60 €	80 €	10 €
7632	Châle Louis Vuitton édition limitée avec boîte	300 €	400 €	300 €
7633	Châle Givenchy "Nouvelle Boutique"	100 €	160 €	100 €
7634	Lot de collier fantaisie	80 €	120 €	10 €
7635	Foulard Hermes " Lunapark "	80 €	120 €	80 €
7636	Lot de 8 montres	10 €	20 €	10 €

Lot	Description	Est. Min	Est. Max	Mise à prix
7637	Châle Louis Vuitton édition limitée avec boîte	300 €	400 €	300 €
7638	Sac Noé Louis Vuitton	260 €	360 €	260 €
7639	Sac Tod's en cuir beige	80 €	120 €	10 €
7640	Sac Delvaux en cuit brun	160 €	240 €	160 €
7641	Vanity case Louis Vuitton en toile monogram, bandoulière et ses clefs	300 €	400 €	300 €
7642	Sac Gucci en cuir collection Bamboo	300 €	400 €	300 €
7643	Foulard Chanel en soie	160 €	240 €	100 €
7644	Lot de 2 minaudières des années 50	40 €	60 €	20 €
7645	Lot de médailles commémoratives en bronze et argent	80 €	120 €	80 €
7646	Lot de 4 cravates dont 2 Hermes, Celine et autre	60 €	80 €	30 €
7647	3 petits sacs Longchamp	40 €	60 €	10 €
7648	Portefeuille Gucci avec boite	60 €	80 €	60 €
7649	Plaque commémorative des chemins de fer du Congo	80 €	120 €	60 €
7650	Sac Chloé modèle Pixie en cuir et métal (état neuf)	500 €	600 €	500 €
7651	Sac Delvaux en cuir avec housse	100 €	160 €	100 €
7652	Foulard Hermes en cachemire " Africa "	80 €	120 €	80 €
7653	Châle Cartier en cachemire avec boîte	200 €	300 €	200 €
7654	Foulard Hermès en soie "Cliquetis"	100 €	160 €	100 €
7655	Sac Delvaux	100 €	160 €	100 €
7656	Sac Louis Vuitton modèle Neverfull en toile à monogramme	400 €	600 €	400 €
7657	Foulard Delvaux avec boîte	40 €	60 €	40 €
7658	Foulard Hermès "Rialto"	100 €	160 €	100 €
7659	Lot de bijoux fantaisie	80 €	120 €	10 €
7660	Ecrin à bijoux 19ème surmonté d'une couronne comtale	60 €	80 €	10 €
7661	Châle Louis Vuitton avec boîte	200 €	300 €	200 €
7662	Foulard Hermès en soie brochée "La Clef des Champs"	100 €	160 €	100 €
7663	Foulard Must de Cartier en soie brochée	100 €	160 €	60 €
7664	Foulard Nina Ricci en soie	60 €	80 €	10 €
7665	Foulard Delvaux en soie	100 €	160 €	100 €
7666	Foulard Gianfranco Ferre	60 €	80 €	10 €
7667	Foulard Hermès en soie "La Mare aux Canards"	100 €	160 €	100 €
7668	Foulard Hermès en soie "Les Voitures à Transformation"	100 €	160 €	100 €
7669	Buste en plexi (Ht 55cm)	40 €	60 €	20 €
7670	Malle Goyard, modèle courrier en toile à monogramme de la Maison, avec deux paniers de rangement (Ht 53 x 90 x 53cm)	8000 €	12000 €	7000 €
7671	Valise Vuitton années 40-50 (62 x 39 x 22cm, manque plateau intérieur)	600 €	800 €	600 €
7672	Valise Louis Vuitton modèle airbus en toile monogrammée	300 €	400 €	300 €
7673	Valise Louis Vuitton modèle Alger en toile monogrammée (usure en l'état)	400 €	600 €	400 €
7674	Sac Louis Vuitton, modèle Marin en toile à monogramme	600 €	800 €	600 €
7675	Lot de montres bracelet	300 €	400 €	240 €
7676	Blouson Louis Vuitton en cuir brun brodé du monogram de la marque t 40	100 €	200 €	100 €
7677	Broche Balenciaga en métal doré	60 €	80 €	10 €
7678	Carré Hermes " Proues " avec boite	80 €	120 €	80 €
7679	Foulard Hermes " Vue de carrosse" avec boîte	100 €	160 €	100 €
7680	Foulard Hermes" Fructidor" avec boîte	100 €	160 €	100 €
7681	Foulard Hermès "Le carnaval de Venise"	80 €	120 €	80 €
7682	Foulard Hermès "Chocs en plumes"	80 €	120 €	80 €
7683	Foulard Hermes " Les paons"	80 €	120 €	80 €

Lot	Description	Est. Min	Est. Max	Mise à prix
7684	Foulard Hermes " Les feux de l'espace"	80 €	120 €	80 €
7685	Foulard Hermes " Vaisseaux et frrégates" avec boîte	100 €	160 €	100 €
7686	Foulard Hermes avec boîte " Cuivreries"	100 €	160 €	100 €
7687	Foulard Hermes " Gravure japonaise" avec boîte	100 €	160 €	100 €
7688	Foulard Hermès "1821"	80 €	120 €	80 €
7689	Foulard Hermès "Early America"	80 €	120 €	80 €
7690	Foulard Cartier, modèle trinity avec boîte	80 €	120 €	80 €
7691	Foulard Hermes " Les clefs d'or"	80 €	120 €	80 €
7692	Foulard Hermes " Les tambours"	80 €	120 €	80 €
7693	Foulard Hermes " Le tarot"	80 €	120 €	80 €
7694	Foulard Hermes " Les clefs d'or"	80 €	100 €	80 €
7695	Veste en tweed Christian lacroix taille 44	80 €	120 €	10 €
7696	Veste Yves St Laurent (Taille 42)	60 €	80 €	60 €
7697	Veste Yves St Laurent (Taille 42)	60 €	80 €	60 €
7698	Veste de tailleur Chanel en tweed beige avec boutons bijoux (Taille 44)	300 €	400 €	300 €
7699	Veste de tailleur Nina Ricci (taille 48)	60 €	80 €	60 €
7700	Veste red Valentino taille 44	80 €	120 €	10 €
7701	Carré Christian Dior	30 €	50 €	10 €
7702	Carré Hermes " Diligence " taché	60 €	80 €	50 €
7703	Carré Hermes " Cliquetis "	80 €	120 €	80 €
7705	Veste en fourrure	40 €	60 €	10 €
7706	Manteau de fourrure	40 €	60 €	10 €
7707	Fourrure et chapeau "Bouckaert"	30 €	40 €	30 €
7708	Veste en fourrure	60 €	80 €	20 €
7709	Veste en vison	60 €	80 €	30 €
7710	Manteau de vison (Maison STERCKX à Leuven)	140 €	200 €	50 €
7711	Manteau de vison	80 €	120 €	40 €
7712	Manteau en fourrure	80 €	120 €	40 €
7713	Veste en fourrure	60 €	80 €	20 €
7715	Veste en fourrure	40 €	60 €	10 €
7717	Manteau de fourrure	60 €	80 €	20 €
7718	Manteau de fourrure	80 €	120 €	50 €
7719	Manteau de fourrure noir + 2 chapeaux	80 €	120 €	10 €
7720	Manteau de vison (Maison Marie-Jeanne à Liège)	80 €	120 €	50 €
7721	Manteau de fourrure en vison	60 €	80 €	30 €
7722	Manteau de fourrure en vison	80 €	120 €	40 €
7723	Manteau de fourrure, Maison Liégeois à Namur	60 €	80 €	20 €
7725	Manteau en vison	40 €	60 €	10 €
7727	Manteau en loup (Van Benden à Bruxelles)	140 €	200 €	100 €
7728	Manteau de fourrure	80 €	120 €	50 €
7730	Veste en fourrure	60 €	80 €	20 €
7731	Manteau de fourrure	40 €	60 €	10 €
7732	Manteau de fourrure	80 €	120 €	50 €
7733	Veste de chasseur à cheval français avant 1914	160 €	240 €	140 €
7734	Manteau en vison rasé brun	80 €	120 €	10 €
7735	Manteau en vison brun	80 €	120 €	10 €
7950	2 Porto San Diego + 2 porto blanc José A.Silva + 1 Madeira + 2 Geniève (Bols et Smeets)	20 €	30 €	10 €

Lot	Description	Est. Min	Est. Max	Mise à prix
7951	Lot de 10 bouteilles d'alcool divers (Campari, Grappa, Gin, Marc de Champagne, etc...)	160 €	240 €	100 €
7952	Lot de 7 bouteilles d'alcool	80 €	120 €	10 €
7953	Lot de 15 vins pétillants (11 Champagne, 2 Prosecco, 1 Cava, 1 Crément du Luxembourg)	160 €	240 €	10 €
7954	Lot de 14 bouteilles de champagne (dont 1 demi)	240 €	300 €	140 €
7955	Lot de 8 bouteilles de vin	40 €	60 €	20 €
7956	Lot de 11 bouteilles de vin	40 €	60 €	20 €
7957	15 Bourgogne dont (4 Côte de nuits villages 99, 8 Pouilly Fuissé 2005 + Lacroix 1er cru .....)	80 €	120 €	60 €
7958	8 Fleurie 1972 Bourgogne	80 €	120 €	10 €
7959	19 bouteilles dont (5 Alsace, 2 Italie + Espagne + divers)	60 €	80 €	10 €
7960	4 Burmester Porto blanc	40 €	80 €	10 €
7961	8 Monthelie 1979 Bourgogne	240 €	300 €	10 €
7962	15 Sauvignon blanc 2012 Thelema, Afrique du sud	60 €	80 €	40 €
7963	13 San Patricio Dry Fino Sherry	80 €	120 €	10 €
7964	5 Labouré-Roi 1985 St Amour	40 €	60 €	10 €
7965	12 btes (Barloro et barbaresco)	60 €	80 €	10 €
7966	12 btes (Barloro et barbaresco)	60 €	80 €	10 €
7967	7 Bordeaux comprenant : 2 Château Malartic Lagravière 1966 Graves + 3 Château Grand Corbin 1959 Grafé Lecocq + 1 Château de Sales 1959 Grafé Lecocq + 1 Château Nénin 1959 Grafé lecocq	180 €	200 €	10 €
7968	7 château de Sales (4 1974+ 2 1969+1 1971) Pomerol	180 €	220 €	10 €
7969	12 Sauvignon blanc 2012 Thelema, Afrique du sud	60 €	80 €	40 €
7970	6 Gigondas 95 + 4 Langue d'Oc 99 + 1 Monbazillac 2008 + 1 Loupiac 95	80 €	120 €	40 €
7971	8 Champagne et 2 Mousseux dont Moet et Chandon, 2 brut et 1 rosé	80 €	120 €	40 €
7972	12 Sauvignon blanc 2012 Thelema, Afrique du sud	60 €	80 €	40 €
7973	Lot de 10 bouteilles de Vouvray 1990, clos du Petit Mont	60 €	80 €	50 €
7974	Lot de 6 bouteilles de vin rouge divers	40 €	60 €	10 €
7975	Lot de 5 bouteilles 1,5L Magnum "Château Lamothe" 1983, 1ères Côtes de Bordeaux	200 €	300 €	200 €
7976	Lot de 4 bouteilles "Chiroubles" 1966, Roucoulombes	60 €	80 €	50 €
7977	6 Château Gouprie 1982 Pomerol	300 €	400 €	10 €
7978	Lot de 5 bouteilles Cahors Château Pech de Jamones 1986	30 €	40 €	10 €
7979	Lot de 9 bouteilles de blanc varia (Muscadet et Croyet Hermitage)	30 €	40 €	20 €
7980	Lot de 8 bouteilles de blanc (4 Ladoucettes fr 1964 + 4 Sancerre 1969)	80 €	120 €	60 €
7981	Lot de 6 bouteilles de blanc (2 Vouvray, 4 Bordeaux blanc sec)	40 €	60 €	20 €
7982	Lot de 6 bouteilles de rouge dont 1 Châteauneuf-du-pape, 1 Château Hermitage, 1 Château La Rose Bellevue	80 €	120 €	80 €
7983	Lot de 9 bouteilles de vin rosé divers	40 €	60 €	10 €
7984	14 vins pétillants dont 4 Champagne	50 €	70 €	30 €
7985	Lot de 8 bouteilles de blanc et de rouge varia	30 €	40 €	10 €
7986	24 demi btles (19 Buzet 1995 + 2 Cahors 1984, 1985 + Madiran 1990 + 2 autres	60 €	100 €	10 €
7987	Lot de 10 bouteilles de vin blanc divers	60 €	100 €	10 €
7988	24 demi btles Domaine Bellegarde 2000 Jurançon sec blanc	40 €	60 €	10 €
7989	Lot de 7 bouteilles de champagne divers	40 €	60 €	30 €
7990	Lot de 7 bouteilles (Ratafia de Champagne + Champagne Drappier + demi Jacquart + 2 Rioja 76 + allemagne + Hongrie)	60 €	80 €	10 €
7991	Lot de 5 bouteilles (3 Loc de Gascogne + Pineau des Charentes et un muscat Rivesaltes)	60 €	80 €	10 €
7992	60 Côtes de Gascogne 2013	100 €	160 €	10 €

Lot	Description	Est. Min	Est. Max	Mise à prix
7997	12 btles Les Griottes 2013 Valençay	60 €	100 €	10 €
7998	12 btles Le Petit Berticot 2006 Pays de l'Atlantique	60 €	100 €	10 €
7999	12 btles Domaine des Chênes 1996, Côtes du Roussillon Villages	80 €	120 €	10 €
8000	12 Châteaiu Moulin Caresse 2006 Bergerac	100 €	160 €	10 €
8001	12 Château Saint Urbain 2003 première cöte de Blaye	100 €	160 €	100 €
8002	12 Château Peybonhomme les Tours 1986 première Côte de Blaye	100 €	160 €	10 €
8003	12 Château Saint Urbain 2003 première cöte de Blaye	100 €	160 €	10 €
8004	12 btles Château de Belcier 1994, Côtes de Castillon	80 €	120 €	10 €
8005	12 Rhône château de Valcombes 2019 (6 les petits bonhommes + 6 No Sex for butterfly)	80 €	120 €	70 €
8006	10 btles Château de Belcier 1994, Côtes de Castillon	60 €	100 €	10 €
8007	6 Bordeaux château la fleur moulineau 202	40 €	60 €	30 €
8008	12 btles Domaine Labranche Laffont 1997 Madiran	80 €	120 €	10 €
8009	12 btles Château Tour Boisée 2000 Minervois	80 €	120 €	10 €
8010	10 btles Château Carsin 1997 1ères Côtes de Bordeaux	80 €	120 €	10 €
8011	12 Montagnieu Buggy brut pétillant, maison Dupont	80 €	120 €	10 €
8012	12 Manicle 2005 Bugly	60 €	100 €	10 €
8013	18 domaine de Muzy 2004 Auxerrois blanc	80 €	120 €	10 €
8014	12 Château de Capitoul 2000, Côteaux du Languedoc	80 €	120 €	10 €
8015	24 Domaine des Chênes 1996, Côte du Roussillon villages	80 €	120 €	10 €
8016	24 Domaine des Chênes 1996, Côte du Roussillon villages	80 €	120 €	10 €
8017	24 Domaine des Chênes 1996, Côte du Roussillon villages	80 €	120 €	10 €
8018	11 Domaine des Chênes 1996 Côte du Roussillon villages	80 €	120 €	10 €
8019	Lot de 9 bouteilles (3 Château Reine Blanche 96 St Emilion GC + 6 Château les Fougères 86)	60 €	80 €	40 €
8020	14 Pomerol 1985 Jean Pierre Moueix	160 €	200 €	10 €
8021	6 Château Joliet 1999 + 2 Château Lecusse 1997 + 2 Côtes de Frontonnais 1983 + 1 Côte de Saint Mont	60 €	100 €	10 €
8022	10 btles Château de la Liquière" 1998 Fougères	80 €	120 €	10 €
8023	15 Château Voisin (7x1985 + 8x1989) Saint Emilion Grand Cru	160 €	200 €	10 €
8024	15 château de l'Amiral (Labergorce zédé) 1986 Margaux	160 €	200 €	10 €
8025	6 Château Gouprie 1982 Pomerol	300 €	400 €	10 €
8026	9 bouteilles compenant : 5 Argiléus 2007 + 4 Château Clos Mignon 2014	60 €	100 €	10 €
8027	15 château Plaisance 1985 Haut Médoc	80 €	120 €	10 €
8028	6 HP Koelhler Weiss et Grauburgunder 1999 + 5 P.Khoeler Huxelrebe et Auslese 1999	20 €	30 €	10 €
8029	16 Château Berlière 1985 Montagne St Emilion	80 €	120 €	10 €
8030	14 Bourgogne Hautes Côtes de Nuits 1986 Simon & Fils	160 €	200 €	10 €
8031	10 Bordeaux divers comprenant : 2 Côte de Bourg 1966 + 2 Medoc 1969 + 1 St.Estèphe 1975 + 1 Bordeaux 1976 + 1 Pomerol 1985 + 2 Bordeaux 2000 + 1 Côte de Blaye 2006	100 €	160 €	100 €
8032	12 Château Malescot St.Exupery 1983 Margaux (étiquette abimée)	200 €	260 €	10 €
8033	12 Château Sauvagnères 1990 Buzet Blanc	40 €	60 €	10 €
8034	Lot de 10 bouteilles de vin rouge divers (dont 1 Magnum)	80 €	120 €	10 €
8035	8 Brouilly (6 de 1994 et 2 de 1998)	40 €	60 €	10 €
8036	11 Brouilly 1978 Château des Tours	60 €	80 €	10 €
8037	18 Lalande de Pomerol 1985 Jean Pierre Moueix	80 €	120 €	10 €
8038	17 Château Haut Peyches 1983 Fronsac	100 €	160 €	10 €
8039	15 Morey Saint Denis 1981 Antoine Demélo	200 €	260 €	10 €
8040	15 Chorey Les Beaune 1986 Antoine Demélo	160 €	200 €	10 €

Lot	Description	Est. Min	Est. Max	Mise à prix
8041	15 Côtes du Rhône (4 châteauneuf du Pape 1987 Antoine Demélo+ 11 Gigondas 1988 Domaine Les Goubert)	160 €	200 €	10 €
8042	Lot de 8 bouteilles Caves Feipel-Staar 1969	80 €	120 €	50 €
8043	Lot de 15 bouteilles "Château Mongalon" Médoc 1985	0 €	0 €	0 €
8044	8 Bouteilles : 1 Rosé 2003 + 1 Rosé 2004 + 2 Domaine du Chenoy (2006,2007) + 1 Jurançon sec 1996 + 1 Coteau de Saint-Sulpice 2011 + 1 Saint-Mont 2006 + 1 Costières de Nîmes 2000	40 €	60 €	10 €
8045	15 btlles 1985 Saint Emilion Grand Cru (5 Château Destieux Berger + 10 Château Tourans)	160 €	200 €	10 €
8046	12 vins divers comprenant : 3 Madrian 1998, 2 Cahors 1999 et 2009, 1 Corbière 2003, 2 Pays d'Or 2003 et 2006, + 2 Saint chinian 2000 x 2001 + 1 vin espagnol + 1 Côte de Duras 1981	60 €	100 €	10 €
8047	26 bouteilles diverses	80 €	120 €	20 €
8048	Lot de 9 bouteilles (5 Bourgogne Hautes Côtes de Beaune 96 + 2 Côtes du Rhônes 92 + 2 divers)	80 €	120 €	40 €
8049	Lot de 14 bouteilles (6 blancs 83 Bordeaux + 4 Bordeaux supérieurs 85 + 4 divers)	80 €	120 €	30 €
8050	9 Saint Emilion Grand Cru (5 Larose Trimoulet 2005 + Les Roches Blanches 2001 + 3 Fagouet Jean Voisin 1981)	120 €	160 €	10 €
8051	12 vins d'Alsace	100 €	160 €	10 €
8052	10 Bourgogne 1990 Henri Delagrange & fils	100 €	160 €	10 €
8053	22 demi Chinon 1990	60 €	100 €	10 €
8054	12 rouge divers	80 €	120 €	10 €
8055	12 Saint Chinian dont: 9 Canet Valette 1997 et 3 Château Cazal Viel 1999	80 €	120 €	10 €
8056	6 Corbièress + 6 Bugey Manicle	100 €	160 €	10 €
8057	8 Pommerol-Rugiens 1985 Remy Gauthier (Etiquettes abîmées)	300 €	400 €	10 €
8058	20 Beaujolais 1969 (étiquettes abîmées)	60 €	100 €	10 €
8059	15 Rosé (5 Pays d'Oc 1998 + 5 Pays des Landes 2004 + 5 coteaux d'Ardèche 1998)	20 €	30 €	10 €
8060	12 Château Cap de Mourlin1979 St.Emilion GC	160 €	200 €	10 €
8061	12 Le Bouchy d'André Daguin 1982	40 €	60 €	10 €
8062	19 vins blancs divers	60 €	100 €	10 €
8063	12 Château Cap de Moulin 1979 St.Emilion GC	160 €	200 €	10 €
8064	12 Château Laffite-Cestan 1996 Madiran	100 €	160 €	10 €
8065	12 Marques de Riscal 1978, Rioja, Espagne	100 €	160 €	10 €
8066	16 vins divers	80 €	120 €	10 €
8067	24 Domaine des Chênes 1996 Côte du Roussillon villages	80 €	120 €	10 €
8068	24 Domaine des Chênes 1996 Côte du Roussillon villages	80 €	120 €	10 €
8069	24 Domaine des Chênes 1996 Côte du Roussillon villages	80 €	120 €	10 €
8070	24 Domaine des Chênes 1996 Côte du Roussillon villages	80 €	120 €	10 €
8071	24 Domaine des Chênes 1996 Côte du Roussillon villages	80 €	120 €	10 €
8072	6 Domaine de Cala 2020 Coteau du varois	40 €	60 €	30 €
8073	24 demi btles Chinon 1990	100 €	160 €	10 €
8074	24 demi btles Chinon 1990	100 €	160 €	10 €
8075	12 Limoux 2000 Toques et clochers	80 €	120 €	10 €
8076	24 demi btles Domaine Bellegarde 2000 Jurançon sec blanc	40 €	60 €	10 €
8077	24 demi btles Domaine Bellegarde 2000 Jurançon sec blanc	40 €	60 €	10 €
8078	12 btles Domaine La chapelle 2004, Côtes de Gascogne	80 €	120 €	10 €
8079	8 vins blancs divers	40 €	60 €	10 €
8080	12 Bordeaux de (1 de 1190, 2 de 1992, 2 de 1193, 5 de 1995 1 de 1996 et 1 de 1997)	160 €	200 €	10 €
8081	8 Château Bodet 1994 Canon Fronsac	160 €	200 €	10 €

Lot	Description	Est. Min	Est. Max	Mise à prix
8082	12 Châteauneuf du Pape comprenant : 1 de 1998, + 2 de 2000 + 1 de 2001 + 1 de 2005 + 1 de 2008, 1 de 2011, 2 de 2017 et, 3 de2006	360 €	400 €	10 €
8083	11 bouteilles de Bourgogne et Rhône blanc: 4 Monthélie 2006 Ch.de la Vallière, 5 JL Comombo La Redonne 2007, 5 Santenay 2008 et 2000 Ch.de la Vallière	140 €	200 €	10 €
8084	12 Château Gazin Rocquencourt 2006 Pessac-Léognan	180 €	220 €	10 €
8085	12 Château Bel-Air La Royère 2005 Blaye	160 €	240 €	10 €
8086	11 Chambolle Musigny 1er Cru (5 de 2000 étiquettes abîmées + 5 de 2205 + 1 sans étiquette)	260 €	360 €	10 €
8087	Lot de 12 bouteilles Menetou-Salon (BXP Clément) 1992	100 €	120 €	10 €
8088	12 château Ségur de Cabanac 2000 Saint Estèphe	120 €	160 €	10 €
8089	15 Château Vieux Clos Saint Emilion 2003 Grand Cru	300 €	400 €	10 €
8090	14 Cahors dont 11 domaine des Grauzils 1987 et 3 Châtau de Marcués 1995	100 €	160 €	10 €
8091	Lot de 8 bouteilles de Menetou-Salon, grand vin Berry 1993	70 €	90 €	10 €
8092	Lot 8 bouteilles Riesling Spatlese Trocken 2005	50 €	60 €	10 €
8093	Lot de 8 bouteilles Collioure Domaine de Roumani 1999	80 €	120 €	10 €
8094	Lot de 12 bouteilles Roque-le-Mayne, Côtes de Castillons 2004	80 €	100 €	10 €
8095	Lot de 12 bouteilles Madiran Fomaines des bois 1987	100 €	120 €	10 €
8096	Lot de 9 bouteilles de Pomerol 1974 de la Chevalerie	100 €	160 €	100 €
8097	8 Chambolle Musigny 1974	140 €	180 €	10 €
8098	14 Château Croque Michotte 2004, Saint Emilion Grand Cru	200 €	260 €	10 €
8099	9 vins blancs : Première côte de Bordeaux 1981 , Entre deux mer 1974 , Bordeaux 1981	40 €	60 €	10 €
8100	12 Château Les Tonnelles 2011 Fronsac	80 €	120 €	10 €
8101	12 Pessac-léognan 1999 Graves	100 €	160 €	10 €
8102	15 Château Rollan de By 2003 Médoc	160 €	240 €	10 €
8103	15 Château Granins Grand Poujeaux 2003, Moulis en Médoc	160 €	240 €	10 €
8104	12 Bordeaux dont 7 Château Constantin 1988 Graves Blanc + 1 Château Fayan 1985, + 4 Baron Villeneuve 1986 Haut Médoc rouge	100 €	160 €	10 €
8105	14 Bourgogne blanc Chanson comprenant :6 Pernand-Vergelesses 1er cru 2008 + 3 Savigny les Beaune 1er cru 2008 + 2 Beaune 1er cru 2001 + 2 Beaune 1er cru 2005 + 1 Beaune 1er cru Clos des Fèves 2001	330 €	360 €	10 €
8106	8 Château Bodet Canon Fronsac (6 de 1994, 1 de 1985 et 1 de 1996)	180 €	220 €	10 €
8107	12 Bourgogne comprenant : 1 Magnum 1993 Gevrey-Chambertin 1er cru + 2 Gevrey-Chambertin 2002 + 1 Pommard 1er cru 2007, + 1 Volnay 1ercru 1997 Clos de Chênes, + 1 Givry 1er cru 2013, + 1 Beaune 1er cru 2010 Domaine Bouchard, + 1 Beaune 1er cru 1989 Chanson, + 1 Bourgogne Hautes-Côtes de Nuit 1998, 1 Bourgogne Grand Ordinaire 1986, + 2 Bourgogne 1982	360 €	400 €	10 €
8108	Lot de 7 bouteilles "Château Bel-Air" 1974 Jouvet et Cie	80 €	120 €	60 €
8109	Lot de 8 btles La grange de quatre sous 1999 Pays d'Oc	40 €	60 €	10 €
8110	12 Bordeaux comprenant : 1 Château Coufran 1981 Haut Médoc, 1 Château Muret 1990 Haut Médoc, + 1 Château Beaumont 1995 Haut Médoc, + 3 Château Lamothe Bergeron Haut Médoc, + 1 Château d'Agassac 2002 Haut Médoc, + 1 Médoc 1988 + 1 Château St.Yzans 1992 Haut Mdoc + 1 Château Haut Garin 1995 Médoc, +1 Château Laujac 2004 Médoc, 1 Châteu de la Croix 2006 Médoc	300 €	360 €	10 €
8111	12 château Teynac 1999 St.Julien	100 €	160 €	10 €
8112	12 château Teynac 1999 St.Julien	100 €	160 €	100 €
8113	11 Côtes de Saint Mont (4 de 88, 5 de 93 et 2 de 2008)	60 €	100 €	10 €
8114	4 Haut Médoc 1990 + 1 Graves 1983 + 1 Saint Estèphe 1990 + 1 Bordeau supérieur 1998	100 €	160 €	10 €
8115	8 bouteilles comprenant : 4 Gaillac + 4 Côteaux du Languedoc	60 €	100 €	10 €
8116	8 btles Capitelle de Centeilles 1995 Minervois	60 €	80 €	10 €
8117	13 bouteilles comprenant : 9 Côtes du Rousillon village et 7 Mas de la Garrigue	80 €	120 €	10 €
8118	12 Château Dutruch Grand Poujeaux 2004, Moulis en Médoc	160 €	240 €	10 €

Lot	Description	Est. Min	Est. Max	Mise à prix
8119	12 Chambolle-Musigny 2008, Domaine Rémy Boursot (étiquettes abîmées)	300 €	400 €	10 €
8120	12 château Citran 2006 Haut Médoc	120 €	180 €	10 €
8121	12 château Citran 2006 Haut Médoc	120 €	180 €	10 €
8122	8 château Cap de Mourlin 71 Saint Emilion	120 €	160 €	10 €
8123	12 château Montus 2000 Madrian	100 €	160 €	10 €
8124	12 château Montus 2000 Madrian	100 €	160 €	100 €
8125	15 Bourgogne Passetougrain 1974 (étiquettes abîmées)	60 €	100 €	10 €
8126	12 vins blanc comprenant : 5 Jurançon sec 2014 + 2 Pessac Léognan 1999 Bordeaux+ 1 Côte de St.Mont 1999, + 1 Bordeaux 1998, + 1 Corbière 1996, + 1 Bordeaux 1994, + 1 Entre Deux mers 1989 Bordeaux	60 €	100 €	10 €
8127	18 Bordeaux comprenant : 3 St.Emilion 1991, 96 et 01, + 2 St.Estèphe 1967 et 1993, + 5 Graves 1990, 2 de 98 et 2 de 2007, + 3 Côtes de Bourg 1995 + 1 Côte de Blaye 1995, + 2 St.Georges St.Emilion 2002 + 2 Lussac St.Emilion 2001 et 2008	160 €	200 €	10 €
8128	14 vins rouge divers	80 €	120 €	10 €
8129	11 château Naude 1974 Saint-Emilion Grand Cru	100 €	160 €	10 €
8130	11 vins blanc : 3 Pouilly Fumé 1998, 6 Sancerre (1984-1986-1990-1995) + 1 Chinon 1982 Loire + 1 châteauneuf du Pape 1985, Rhône	80 €	120 €	10 €
8131	13 Domaine de Muzy : 6 Rosé 2006 + 5 Blanc 2006 + 2 Rouge 2003	80 €	120 €	10 €
8132	Impérial Fumet Peyroutas 1982 Saint Emilion Grand Cru	80 €	120 €	10 €
8133	Impérial Pique Caillou 1988 Pessac	80 €	120 €	10 €
8134	12 Château Ro c Canon 2004, Canon Fronsac CBO	100 €	160 €	10 €
8135	11 Valmy 2001 Dubourdieu CBO	80 €	120 €	10 €
8136	12 Château Malartic Lagravière 1974 Pessac-Léognan CBO	160 €	200 €	10 €
8137	12 Château Malartic Lagravière 1974, graves CBO	160 €	200 €	10 €
8138	12 La Sergue 2009 Lalande de Pomerol CBO	200 €	300 €	120 €
8139	10 Meursault 2001 1er Cru "Les Grands Charrons" CBO	300 €	400 €	260 €
8140	Mathusalem Cairanne, Côtes du Rhônes Villages	120 €	140 €	80 €
8141	Magnum Châteauneuf du Pape 2009 Domaine Roger Perrin CBO	80 €	120 €	60 €
8142	Deux bouteilles factices de champagne Moët & Chandon (Ht 50cm, Jeroboan)	20 €	30 €	10 €
8143	7 bouteilles comprenant : 1 Château Lagune Haut Médoc 1964 + 1 château Bel Air Lalande Pomerol 1970 + 5 château d'Ardennes Graves 1985	30 €	50 €	10 €
8144	6 Chablis 1er cru (5 de 2008 et 1 de 1994)	120 €	160 €	10 €
8145	7 Saint Emilion Grand Cru (4 Clos Saint Martin 1979 + 3 Château Beauséjour 1985)	100 €	160 €	10 €
8146	12 Château Gueyrot 1979 St.Emilion GC	300 €	400 €	10 €
8147	5 magnums dont: 4 château de St.Pey 2001, 83 et 1 St.Emilion GC	160 €	200 €	10 €
8148	Lot de 6 Pernard Vergelesses 2018 Voarick	100 €	160 €	100 €
8149	Lot de 6 Le Haut médoc de Giscours 2000	80 €	120 €	80 €
8150	5 Labouré-Roi 1979 Chateau Neuf du Pape	60 €	100 €	10 €
8151	6 La Fiboulette 2006 Croze- Hermitage	160 €	200 €	10 €
8152	Lot de 6 Château La Bermède, Grand Poujeaux 2000 Moulis	60 €	80 €	60 €
8153	Lot de 6 bouteilles de vin (2 Crozes-Hermitage 99, 3 Pommard 95, 1 Nuits Saint Georges 89 Grafé Lecocq)	200 €	300 €	100 €
8154	5 château FIgeac 1972 Saint Emilion Grand Cru	200 €	260 €	10 €
8155	4 btes (3 Pommard 1983 Hospices de Beaune Compaiin + 1 Nuits Saint Georges 1973 1erCru les Vaucrains Richez-Jobard)	80 €	120 €	80 €
8156	4 Bourgogne Huguenot (3 Charmes Chambertin (2 1988+ 1 1987)+1 Gevrey Chambertin 1988)	140 €	200 €	140 €
8157	5 Château Villegeorges 1959 Haut-Médoc	200 €	260 €	10 €
8158	7 bouteilles de Volnay: 1 clos des chênes 1er cru 1996 domaine R.Monnier, 3 Volnay Louis Jadot 1995, 3 Volnay premier cru Les Mitans 2009 Ch.de Vallière	160 €	240 €	10 €

Lot	Description	Est. Min	Est. Max	Mise à prix
8159	Lot de 8 Bourgogne : 1 Domaine Laleure-Piot Pernand-Vergeless 1er cru 1990, 3 Savigny les Beaunes Louis Jadot 1994, 1 Santenay-Gravières Do.Jessiaume1983, 1 Beaune 1997 Do.Bouzerand, 2 Hautes côtes de Beaune 1997 Do.Bouzerand, 2 Hautes-côtes de Beaune do.des caves des Hautes Côtes 1987	180 €	240 €	10 €
8160	5 btes(3 château Peymartin (1998+2 1999) Saint Julien + château Phélan Ségur 1971 Saint Estèphe+ Châtau Houissant 1971 Saint Estèphe)	100 €	160 €	10 €
8161	Lot de 3 bouteilles de vin blanc (1 Sauternes 1978 + 1 Côtes de Bergerac 2000 + 1 Château des Comtes, Bergerac 1989)	40 €	60 €	10 €
8162	Lot de 3 bouteilles de vin blanc (1 Chablis 1999 + 1 Macon-Lugny 2003 + 1 Pouilly-Fumé 1997)	40 €	60 €	40 €
8163	Lot de 5 bouteilles "Chassagne Montrachet" 1983, Jaboulet-Verche	100 €	160 €	80 €
8164	Un magnum Banuyls hors d'age + 3 Côte de Nuits Village 79 Chopin Graffier + 2 Châteauneuf du Pape 2007	80 €	120 €	80 €
8165	Lot de 6 Aloxe Corton 2011 Voarick	120 €	160 €	120 €
8166	Lot de 4 Aloxe Corton 2010 Voarick	80 €	120 €	80 €
8167	Lot de 4 Gevrey Chambertin (2 x 2011 Debray +2 Chauvenet 79 +85)	100 €	160 €	100 €
8168	Lot de 4 Santenay 1er cru 2013 abimées	80 €	120 €	80 €
8169	Lot de 5 Aloxe Corton 2007 Voarick	100 €	160 €	100 €
8170	Lot de 6 Bordeaux,(3 Montagne 94 + 3 Haut Médoc 9)	60 €	80 €	40 €
8171	Lot de 5 Pernard Vergelesses (2 x 2013 et 3 x 2011) Voarick	80 €	120 €	80 €
8172	Lot de 6 bouteilles "Hautes Côtes de Beaune" 1981 mise en bouteille Jaboulet-Vercherre	80 €	120 €	80 €
8173	4 bouteilles dont : 1 Mâcon -Lugny 2017 blanc + 2 Domaine la Roquette 1998 Chateauneuf du Pape, + 1 Domaine du moulin 2005	60 €	80 €	10 €
8174	15 Chablis premier cru 1995	260 €	300 €	10 €
8175	5 Bourgogne comprenant : 1 Corton 1972, 1 Pomerol 1978, 2 Pommard 1985, 1 Criots Bâtard-Montrachet 1990	100 €	160 €	10 €
8176	5 Bordeaux comprenant : 1 Château Bourgneuf 1953 Pomerol + 2 Château Bourgneuf 1959 Grafé Lecocq + 1 Château Troplong Mondot 1959 Grafé Lecocq + 1 Château Sotard 1959 Grafé Lecocq	100 €	160 €	100 €
8177	4 château Mouton Cadet 1961 Bordeaux	80 €	120 €	10 €
8178	3 Magnums (2 Chablis 1997 + 1 Macon Lugny 2000)	100 €	160 €	10 €
8179	5 btes (2 Château Corbin Michotte 1970 Saint Emilion Grand Cru Classé + 2 Moulin en Médoc 2005+ Sant Georges Saint Emilion 1966)	100 €	160 €	10 €
8180	6 Pavillon rouge du Château Margaux 1986	500 €	600 €	430 €
8181	5 château Pichon Lalande 1972 Pauillac (Pichon-Longueville Comtesse de Lalande)	200 €	300 €	10 €
8182	6 Pavillon rouge du Château Margaux 1986	500 €	600 €	430 €
8183	Lot de 6 Bordeaux 4 Château La Bichaude 1986 montage Saint Emilion + 1 Château Bois Joly 1986 Bordeau supérieur + 1 Château Grolet 1985 1ère côte de Blay	80 €	120 €	10 €
8184	6 Pavillon rouge du Château MArgaux 1986	500 €	600 €	430 €
8185	Lot de 6 bouteilles: 5 Morgon 1989, 1 Beaujolais Village 1982	80 €	120 €	10 €
8186	6 château Pape Clément 1974 Saint Julien	200 €	300 €	10 €
8187	8 Château Ducru Beaucaillou1955 niveaux divers	400 €	600 €	10 €
8188	9 Bourgogne Blanc Montagny 1er Cru 1990	80 €	120 €	10 €
8189	12 Clos Vougeot 1972 Coquart Fleurot Niveaux divers	120 €	160 €	10 €
8190	12 Bourgogne Blanc Cuvée des Ormes 1993	80 €	120 €	10 €
8191	8 château Léoville Barton Pauillac (2x1961 ; 1x1970 ; 3x1978 ; 1x1979; 1x1976)	400 €	600 €	10 €
8192	11 château Malartic-Lagravière 1990 Blanc	200 €	260 €	10 €
8193	5 Pommard 1erCru les Arvelets 1986 Covlet	80 €	120 €	80 €

Lot	Description	Est. Min	Est. Max	Mise à prix
8194	8 Bordeaux comprenant : 1 Marsac Séguineau 1995 Margaux , + 2 Château Bellerose Figeac 1998 St.Emilion GC + 1 Château Beauregard 1999 Pomerol, + 2 Château Haut Ferrand 2001 Pomerol, + 2 Château Tour Garnd Faurie 2003 St.Emilion GC	160 €	200 €	10 €
8195	6 Château Capbern Gasqueton 2010 Saint Estèphe CBO	80 €	120 €	60 €
8196	6 château de Pez 2011 Saint Estèphe CBO	100 €	160 €	60 €
8197	24 Domaine Sainte Claire 2005 Jean Marc Brocard Bourgogne	160 €	200 €	10 €
8198	6 btles La Triboulette 2006 Crozes Hermitage	160 €	240 €	10 €
8199	6 Château Macquin 2010 Saint Georges Saint Emilion	60 €	100 €	10 €
8200	12Château Sénailhac 1982 Bordeaux	100 €	160 €	10 €
8201	12 Bordeaux comprenant : 6 Château Sénailhac 1982 + 6 Château Panchille 2001	100 €	160 €	10 €
8202	10 Champagne J.L Moutte - Cé brut	100 €	160 €	10 €
8203	6 Loire domaine Dubois saumur-Champigny « les brulons »	40 €	60 €	30 €
8204	6 Rhône Croze-Hermitage domaine Dechasselvin 2018	60 €	80 €	40 €
8205	Une bouteille Les Forts de Latour 1990 Pauillac	100 €	160 €	100 €
8206	Château Lynch Bages 1986 Pauillac	100 €	160 €	10 €
8207	1 Château du Tertre 1959, Margaux	60 €	100 €	10 €
8208	Château Gruaud Larose 1966 Saint Julien	60 €	80 €	10 €
8209	Une bouteille Marc de Bourgogne, Château Pommard " Vieille réserve "	80 €	120 €	80 €
8210	Dom Pérignon 1964	100 €	160 €	10 €
8211	Porto Cruz en cbo	20 €	40 €	20 €
8212	Promenade en cognac, Léopold Gourmel (3 demi)	80 €	120 €	10 €
8213	Un Château Yquem 1989	160 €	240 €	160 €
8214	Un Château Yquem 1989	160 €	240 €	160 €
8215	Un Château Yquem 1975	600 €	800 €	600 €
8216	Château Margaux 1993, premier grand cru classé	220 €	280 €	100 €
8217	Château Margaux 1993, premier grand cru classé	220 €	280 €	100 €
8218	Château Margaux 1993, premier grand cru classé	220 €	280 €	100 €
8219	Château La Fleur Pétrus 1953 Pomerol	120 €	160 €	120 €
8220	Château La FLeur Pétrus 1953 Pomerol	120 €	160 €	120 €
8221	Bouteille de Nuits-Saint-Georges 1973	60 €	80 €	50 €
8222	Hospice de Beaune 2014 cuvée Arthur Girard Savigny les Beaune	60 €	100 €	10 €
8223	Beaune 1er cru Clos des Marconnets Chanson (Niveau bas épaule)	60 €	80 €	10 €
8224	Hospices de Beaune 1981 Savigny les Beaune	100 €	160 €	10 €
8225	Bouteille de Nuit-Saint-Georges 1973, Dubois & Fils	80 €	120 €	50 €
8226	Magnum Châteauneuf du Pape 2009 Domaine Roger Perrin	80 €	120 €	60 €
8227	Magnum Châteauneuf du Päpe 2009 Domaine Roger Perrin	80 €	120 €	60 €
8229	3 Château l'Evangile1973, Pomerol	160 €	200 €	10 €
8230	Lot de 4 bouteilles de Bourgogne (2 Pommard Les Gras 2007 + 1 Lirac 197? étiquette abîmée + 1 Gevrey-Chambertin 1977 niveau bas-épaule)	60 €	100 €	10 €
8231	4 bordeaux(1 château Beychevelle 1975 Saint Julien +1 château La Cabanne 1962 Pomerol + 2 Domaine de Gaillat 1975 Graves)	80 €	120 €	80 €
8232	3 Gevrey Chambertin lavaux saint-Jacques 1970 Sanders	100 €	160 €	10 €
8233	3 Château Tour Léognan 2001 Pessac	80 €	120 €	10 €
8234	5 Bourgogne (3 Vosne Romanée ?1955? Thorin; Chambolle Musigny - Bourgogne 52 étiquettes abimées)	80 €	120 €	80 €
8235	Lot de 8 bouteilles de Whisky collection Game of Thrones	400 €	600 €	400 €
8236	2 bouteilles d'Armagnac Gélas & fils, 12 ans d'âge (mise en bouteilles 1995)	100 €	160 €	80 €
8237	Bouteille d'Armagnac Castarède 70cl 1940	400 €	600 €	280 €

Lot	Description	Est. Min	Est. Max	Mise à prix
8238	Lot de 2 bouteilles Monbazillac 1982 et Sauvignon 1973	30 €	50 €	20 €
8239	2 bouteilles de château Ducru-Beaucaillou 93 et 94, St Julien, GCC	160 €	240 €	10 €
8240	Deux Château Carbonnieux blanc 1990	40 €	60 €	10 €
8241	Lot de 2 bouteilles de Château Filhot 1973 et Château Maclelaine 1974	40 €	60 €	30 €
8242	2 Château l'Evangile 1973, Pomerol	160 €	200 €	10 €
8243	2 château Léoville Las Cases 1979	120 €	160 €	10 €
8244	Lot de 2 bouteilles (1 Chassagne Montrachet 1977 + 1 Gevrey Chambertin 1972)	40 €	60 €	30 €
8245	2 château La Pointe 1970 Pomerol (1 niveau bas épaule)	80 €	120 €	10 €
8246	2 château Lynch Bages 1966 + 1975 Pauillac	120 €	180 €	10 €
8247	Deux Château Giscours Margaux 1982 + 1 x 88	100 €	160 €	100 €
8248	2 château de Pommard 1985	100 €	160 €	100 €
8249	1 château Martinet St.Emilion cru exceptionnel 1970 + 1 Faye d'Anjou, cave J.Bastard 1972 Gérard Thienpont + 1 Larcis Ducasse St.Emilion GCC1995	20 €	30 €	10 €
8250	3 Le Prélat du château Pape Clément 2004 Graves	80 €	120 €	30 €
8251	1 Château Latour à Pomerol 1967 + 1 Château Fombrauge1967 St.Emilion GC + 1 Château Léoville Poyferré 1970 St.Julien	160 €	200 €	10 €
8252	3 Pommard Clos des Epenots 1978	120 €	160 €	10 €
8253	Lot de 3 Savigny-les-Beaunes 1984 Mommessin	60 €	80 €	60 €
8254	3 Château La Lagune 1992 Haut Médoc	140 €	200 €	10 €
8255	1 Magnum Chassagne Montrachet 1973 Tastevinage	80 €	120 €	10 €
8256	Lot de 3 bouteilles Côtes Fronsac 1952 Jean Jacques	80 €	120 €	60 €
8257	Lot de 4 bouteilles Hautes-Côtes de Beaune 1980 et 1981	60 €	80 €	40 €
8258	3 Bourgogne (étiquettes abimées) Pommard 1987+ Aloxe Corton 1982 et autre	60 €	80 €	30 €
8259	4 Bordeaux (2 Latour du Pin Figeac 1970 + Domaine de la Cabane 76 Lalande de Pomerol- châteai Soutard étiquettes abimées	60 €	80 €	60 €
8260	Lot de 4 bouteilles d'alcool (2 Porto, 1 Cognac)	120 €	160 €	10 €
8261	2 btlles (1 Magnum Hermitage Blanc 1987 Chapoutier Cuvée Delporte + 1 Champagne Brut Domaine Bruno Gobillard)	60 €	80 €	40 €
8262	Lot de 4 bouteilles de Bordeaux (1 Château Belle rose 1989 Pauillac + 1 De La Louvière 2001 Pessac-Léognan + 1 L'Abeille de Fieuzal 2011 Pessac-Léognan + 1 Château Chantalouette 2016 Pomerol)	60 €	100 €	10 €
8263	Lot de 10 bouteilles comprenant : 4 domaine du Plantey, 1 Cavé rosé, 1 côte de Bergerac 2002 blanc, 1 cava brut rosé, 3 vins italien 2009 , et 1 italien rouge	60 €	80 €	20 €
8264	6 Magnums Château vieux Braneyre Haut Médoc	80 €	120 €	60 €
8265	Lot de 12 "Château Vieux Robin" Médoc 1996	100 €	160 €	10 €
8266	Lot de 12 "Château Vieux Robin" Médoc 1996	100 €	160 €	10 €
8267	Lot de mignonettes (petites bouteilles d'alcool)	60 €	80 €	20 €
8275	+/- 100 Albums de timbres du monde	500 €	700 €	500 €
8276	16 Fardes timbres du monde	260 €	300 €	260 €
8291	3 albums de timbres belges Davo: 1 Davo chemin de fer taxe occupation, 2 Davo III et V 1969-1984+ 2000-2002 N.O	200 €	300 €	100 €
8292	4 albums timbres du monde anciens et semi moderrnes	120 €	160 €	100 €
8293	2 albums de timbres belges 1880-1996 + journaux + aviations + blocs + express + chemin de fer + taxe téléphone	120 €	180 €	100 €
8294	Lot de timbres tous pays	60 €	80 €	30 €
8295	8 albums de timbres belges nombreux N.O. dont Davo avec Blocs Davo N° VI etc...	70 €	90 €	50 €
8297	Lot de timbres belges et enveloppes	120 €	180 €	80 €
8298	2 albums de timbres France : 1 de 1993-1996 nombreux N.O, 1 de 1969-1983 nombreux N.O	80 €	120 €	60 €
8299	Lot de timbres classés en 9 boîtes BELGIQUE 1965 + 2004	100 €	160 €	30 €

Lot	Description	Est. Min	Est. Max	Mise à prix
8300	Album de timbres postes belges non oblitérés	40 €	60 €	10 €
8301	3 albums de timbres Espagne	40 €	60 €	40 €
8302	6 albums de timbres belges, nombreux timbres anciens et semi-modernes Bloss carnets, nombreux N.O	120 €	180 €	100 €
8303	Lot de 3 albums de timbres	40 €	60 €	10 €
8305	Exceptionelle collection de timbres belges en 6 volumes Davo, 99% de N.O, belles séries	3000 €	5000 €	2000 €
8306	Albums timbres France 1945-1975	140 €	200 €	140 €
8307	Albums timbres France 1853-1975	100 €	120 €	100 €
8308	Albums timbres France 1849-1960	100 €	120 €	100 €
8309	Albums timbres France 1960-2008	80 €	120 €	80 €
8310	Timbres du monde en vrac , nombreux N.O en 3 boîtes	80 €	120 €	80 €
8311	1 Album de timbres Belgique 1980-2004 N.O 90% rempli	60 €	90 €	60 €
8312	Lot de timbres belges oblitérés et autres	30 €	40 €	10 €
8315	Lot de 26 volumes XIXème	60 €	80 €	10 €
8316	Suite de 15 volumes des oeuvres de Carlyle's, reliures cuir, dos et tranches marbrées	80 €	120 €	80 €
8317	Lot de 16 volumes divers	40 €	60 €	30 €
8318	Lot de 12 volumes dont 6 sur l'histoire d'Angleterre contenant la maisonTudor à Amsterdam en 1763 et histoire de la maison des Stuart à Londres en 1766	80 €	120 €	80 €
8319	Lot de 14 volumes complet " Oeuvres de Buffon" chez th.Lejeune 1830 on y joint 5 volumes du Comte de Lacépède 1834 (accidents à certaines reliures)	200 €	300 €	200 €
8320	Lot de +- 45 livres principalement XIXème	80 €	120 €	80 €
8321	Nouveau Larousse Universel (2 volumes) + Grand Memento Larousse (2 volumes)	60 €	80 €	10 €
8322	Lot de livres anciens varia (3 rayons)	60 €	80 €	10 €
8323	Lot de 7 volumes Anales de Pomologie belge et étrangère, BXL 1856 par la commission royale de pomologie	60 €	80 €	10 €
8324	Lot de 6 volumes LAROUSSE "La vie des animaux", "L'art et l'homme" etc ...	30 €	50 €	10 €
8325	Dictionnaire des peintres Benzeit, 10 volumes	80 €	120 €	10 €
8326	Série de 6 volumes " La belgique horticole " journal des jardins Liège 1856	80 €	120 €	50 €
8327	Série de 6 albums de chromos Liebig	200 €	300 €	200 €
8328	3 volumes Henri Pirenne " Histoire de l'Europe"	60 €	80 €	10 €
8329	Mémoires de Winston Churchill sur la deuxième guerre mondiale	60 €	80 €	10 €
8330	Lot de livres	60 €	80 €	10 €
8331	Lot de livres d'histoire	40 €	60 €	10 €
8332	Lot de 10 livres sur les peintres primitifs et autres	20 €	30 €	10 €
8333	Lot de livres divers (1 rayon)	30 €	50 €	10 €
8334	Dictionnaire des artistes plasticien de Belgique, Paul Piron (2 vol. sous célophane)	60 €	80 €	40 €
8335	Lot de +/- 220 Catalogues de ventes SOTHEBY'S	120 €	160 €	10 €
8336	Lot de 8 livres sur l'Asie	40 €	60 €	10 €
8337	Lot de 17 livres " Histoire des environs de BXl 1971 " par Alphonse Wauters	60 €	80 €	10 €
8338	Lot de livres sur la Chine	60 €	80 €	40 €
8339	7 volumes de l'oeuvre de Molière	20 €	30 €	10 €
8340	Lot de 21 volumes sur l'histoire	100 €	160 €	100 €
8342	Lot d'anciens catalogues sur la verrerie Daum-Nancy, Baccarat etc..	60 €	80 €	10 €
8343	Alphonse audet oeuvres complètes illustrées Paris 1930	80 €	120 €	80 €
8344	Lot de 23 volumes Album de Croy	80 €	120 €	80 €
8345	Lot de +/- 95 Catalogues de ventes SOTHEBY'S	40 €	60 €	10 €

Lot	Description	Est. Min	Est. Max	Mise à prix
8346	5 livres sur les USA	40 €	60 €	10 €
8348	Lot de 18 livres sur le cosmos, sciences, univers	40 €	60 €	10 €
8349	Lot de livres (5x) sur la chine	40 €	60 €	10 €
8350	Lot de livres sur les sciences, Origines du monde, etc...	10 €	20 €	10 €
8351	Série de 293 pléiades	2600 €	3300 €	2600 €

Scannez ce QRCODE
avec votre smartphone pour voir
tous les lots sur ROPS-ONLINE.BE

DIMANCHE
30 OCTOBRE 2022

Lot 9676

Saint Sébastien en bois polychrome 17ème,
travail du Sud (h. 132cm)

1 500 / 2 000 €

Bibelots "catalogués"

Lot	Description	Est. Min	Est. Max	Mise à prix
8601	Lot de 14 assiettes en faïence fine de Ferrière-la-petite	160 €	240 €	160 €
8602	Assiette, cruche et huilier en faïence de l'Est	100 €	160 €	80 €
8603	Jardinière en faïence française 18ème (restaurations) 14 x 19 x 20cm	160 €	240 €	160 €
8604	Lot de 3 pièces en faïence française 18ème	300 €	400 €	300 €
8605	Deux fruits en faïence (1 recollée)	60 €	80 €	30 €
8606	Paire de pots couverts Delft 18ème (Ht.29cm, éclats)	80 €	120 €	40 €
8607	Lot de 3 pièces en faïence françaises du 18ème	200 €	240 €	200 €
8608	Plat en faïence à décor de personnages (Ø 28cm)	30 €	50 €	30 €
8609	Verseuse en faïence signée Gallé à Nancy (Ht: 27cm)	200 €	300 €	180 €
8610	Lot de 11 assiettes décoratives octogonales de la manufacture d'impression sur la faïence porcelaine de Paris, 1er empire (1805-1811)	400 €	600 €	400 €
8611	Vase Delft 18ème (HT.23cm)	40 €	60 €	30 €
8612	Paire de pots à pharmacie en faïence 18ème (Ht 23cm)	100 €	120 €	100 €
8613	Lot de 3 pots à tabac	160 €	240 €	160 €
8614	Cafetière en terre noire de Namur, pas de couvercle + théière	80 €	120 €	50 €
8615	Cruche décor de personnage (Ht 28cm)	80 €	120 €	80 €
8616	Salière et bouquetière en faïence fine	100 €	160 €	100 €
8617	Assiette maçonique en faïence du Nord de la France (Ø 22cm)	200 €	240 €	200 €
8618	Deux canards de malade en faïence française	120 €	160 €	120 €
8619	Pot de pharmacie en faïence (Dusenne, Ht.18cm)	60 €	80 €	40 €
8620	Pichet Jacquot (Ht.19,5cm, restauré)	30 €	50 €	20 €
8621	Cafetière en terre noire de Namur, montée en argent (Ht 31cm)	200 €	300 €	160 €
8622	Cafetière en terre noire de Namur, monture en argent (ht 27cm)	100 €	160 €	100 €
8623	Cafetière en terre noire de Namur, monture en argent (ht 26cm)	100 €	160 €	100 €
8624	Lot de 4 assiettes en faïence d'Andenne 18ème (Ø 24cm)	200 €	300 €	200 €
8625	Lot de 3 saupoudroirs en faïence du Nord de la France (Ht 14cm)	200 €	300 €	200 €
8626	Paire de vases en faënce italienne (Ht.26cm)	60 €	80 €	40 €
8627	Carrelage ancien (14 x 14cm)	20 €	30 €	20 €
8628	Deux pots de pharmacie en faïence 18ème de Nevers (Ht 18cm et 14cm)	100 €	160 €	100 €
8629	Petite coupe en faïence 18ème (HT.6cm)	60 €	80 €	20 €
8630	Lot de 3 assiettes Delft	30 €	50 €	10 €
8631	Lot de 4 pichets, 2 vases en faïence de diverses origines (Bruxelles, Delft, ...) du 18ème et 19ème (petits accidents)	140 €	200 €	140 €
8632	Lot de 2 assiettes Delft 18ème (Ø 22,5cm, égrenures)	100 €	140 €	20 €
8634	Plat Delft bleu (Ø 36cm)	30 €	50 €	10 €
8635	Cruche et pichet à bière en vieux Bruxelles	140 €	200 €	140 €
8636	Coupe en Rouen ancienne (10x30x20cm)	70 €	90 €	70 €
8637	Pot à tabac de Virginie (1 cheveu) Ht 27cm	80 €	120 €	60 €
8638	Plat en vieux Bruxelles 18ème (Ø:31cm)	70 €	90 €	60 €
8639	Paire d'assiettes Delft aux paons	40 €	60 €	20 €
8640	Groupe en céramique (Delft ?) (ht 22cm)	200 €	300 €	200 €
8641	Paire de bougeoirs en faïence française (1 fêlé) Ht 21cm	40 €	60 €	10 €
8642	Paire de plats en faïence (Ø 31cm)	40 €	60 €	10 €
8643	Tulipier en faïence 18ème (Ht.13 x 27 x 17cm)	80 €	120 €	80 €
8644	Paire de vases en faïence française (Ht.19cm)	60 €	80 €	40 €
8645	Lot de 6 assiettes, 1 ravier et 1 plat en faïence de diverses origines (Rouen, Delft, ...) 18ème/19ème (petits accidents)	140 €	200 €	140 €
8646	Taste vin en faïence du Sud de la France (15cm)	100 €	160 €	100 €

Lot	Description	Est. Min	Est. Max	Mise à prix
8647	Paire de plaques en faïence signées Delft, décor d'après Philips Wouwerman (39 x 55cm)	200 €	300 €	180 €
8648	Paire de personnages en Andenne par Guillaume Jacob (Ht 52cm), page 71 du livre "La porcelaine d'Andenne"	1500 €	2000 €	1
8649	Cage à oiseau en faïence de Sceaux, fin 18ème (Ht 43cm)	500 €	600 €	500 €
8650	Terrine en faïence 18ème, égrenures (18 x 32 x 25cm)	100 €	160 €	100 €
8651	Paire de vache en terre cuite polychrome anciennes restaurations (18x24x-10cm)	80 €	120 €	80 €
8652	Milieu de table en faïence 18ème (41 x 16cm, manques)	140 €	200 €	120 €
8653	Deux assiettes en faïence de Boch Luxembourg	60 €	80 €	30 €
8655	Soupière et son plateau en faïence fine	300 €	400 €	300 €
8656	Huilier/vinaigrier en faïence fine (Long 27cm)	160 €	240 €	160 €
8657	Paire d'assiettes en faïence	20 €	30 €	10 €
8658	Légumier couvert en Villeroy et Boch vieux Luxembourg	20 €	30 €	10 €
8659	Lot de 5 pièces en faïence fine de Luxembourg	240 €	300 €	200 €
8660	Deux statuettes (Ht 14cm)	10 €	20 €	10 €
8661	Paire d'assiettes en faïence française (Ø 23cm)	100 €	160 €	100 €
8662	Boîte à épices ancienne en faïence fine (cheveux)	160 €	240 €	160 €
8663	Deux plats en faïence de Delft 18ème (Ø 31cm, Ø 40cm)	60 €	80 €	10 €
8664	Deux bénitiers en faïence fine de Montereau (Ht 23cm)	80 €	120 €	80 €
8665	Paire de potiches en Delft ancien (ht 34cm)	140 €	200 €	120 €
8666	Christ ancien 17ème/18ème (Ht croix 41cm)	120 €	180 €	100 €
8668	Crucifix sur pied 19ème (Ht totale 54cm)	60 €	80 €	40 €
8669	Crucifix sur socle en marqueterie, époque empire, Christ en argent (Ht.48cm)	60 €	80 €	60 €
8675	Saucière en argent	140 €	180 €	140 €
8676	Marabout et pot à lait en argent 1831-1868 Belgique (850grs) aux armes	300 €	400 €	300 €
8678	Paire de saucières en argent (575grs) d'époque Louis XVI	800 €	1200 €	800 €
8679	Cruche en cristal taillé et 2 bouchons en argent	80 €	120 €	50 €
8680	Deux théières et un sucrier 19ème en argent (1,200 kilos) aux armes	400 €	600 €	400 €
8681	Lot de 3 salières en cristal et argent, décor de coqs	60 €	80 €	50 €
8682	2 bougeoirs en argent de style directoire Leysen 800 (590 grs, Ht.28cm)	400 €	600 €	400 €
8683	Statuette en métal argenté " Singe à la bassinoire" (Ht.13,5cm)	300 €	400 €	300 €
8684	Bénitier mural en argent à décor d'une vierge à l'enfant (150 gs, Ht.21cm)	100 €	160 €	100 €
8685	Cuillères, moutardier, salière (verrerie autre) + passe thé en argent (335grs)	80 €	120 €	80 €
8686	Drageoir en argent Liège 1749 (225grs) (Ht.15cm Ø 14cm)	2000 €	3000 €	2
8687	Confiturier en argent vers 1900	100 €	160 €	100 €
8688	Bénitier tripode en argent 18ème, Malines 1757 (Ht.24,5cm)	800 €	1200 €	800 €
8689	Nécessaire à couture 18ème vide et vinaigrette	40 €	60 €	40 €
8690	Présentoir en opaline à décor doré, poignées en argent	80 €	120 €	50 €
8691	Paire de dessous de bouteilles en argent (188grs, Ø 11cm)	100 €	160 €	100 €
8692	Bénitier tripode en argent 18ème, Malines 1752 (Ht.23cm)	800 €	1200 €	800 €
8693	Moutardier en argent, verrerie bleue, Liège ???	300 €	400 €	300 €
8694	Série de 4 salières en argent et cristal bleu	60 €	80 €	50 €
8695	Série de couteaux avec manche en argent (+/- 24 pièces)	40 €	60 €	10 €
8696	Lot de 7 couverts à poisson en métal argenté	60 €	80 €	40 €
8697	Ensemble de 12 couteaux manches en argent fourré	80 €	120 €	80 €
8698	Lot de couteaux en métal argenté (20 pièces)	40 €	60 €	10 €
8699	Paire de candélabres en vermeil (Ht 43cm, poids 2.3Kg)	800 €	1200 €	800 €

Lot	Description	Est. Min	Est. Max	Mise à prix
8700	Rare pendule "Aux Maréchaux" en porcelaine et biscuit de Sèvres, marbre et bronzes dorés. Marque à l'or sous les porcelaines "G" pour Girard, fin 18ème (éléments à refixer et petits accidents aux personnages) Ht 55cm, long 67cm	6000 €	8000 €	6
8701	Miroir soleil (Ø 42cm)	60 €	80 €	40 €
8702	Miroir soleil en résine dorée (Ø 45cm)	20 €	30 €	20 €
8703	Cafetière et pot à lait en métal argenté (Ht.31cm)	40 €	60 €	20 €
8704	Deux grands poissons articulés, probablement en argent (Long 37cm, Long 42cm)	400 €	600 €	400 €
8705	Saucière en argent (283 grs)	600 €	800 €	600 €
8707	Service à café en argent Wolfers (5 pièces, poids 3,130Kg)	4000 €	6000 €	4
8708	Paire d'assiettes à décor de panda et de lion signées Bernard Buffet, argent anglais 1er titre (poids 410grs) Ø 20cm	160 €	200 €	100 €
8709	Timbale en argent 18ème (90grs, ht 7cm)	100 €	160 €	100 €
8710	Petite verseuse en argent 19ème(Ht.17cm)	200 €	300 €	200 €
8711	Coupe religieuse "Poisson" en argent 800/1000ème (Long 33cm, poids 378grs)	200 €	300 €	200 €
8712	Série de 18 couteaux en argent hollandais fourré, monogrammé D	80 €	120 €	80 €
8713	Paire de chandeliers art déco en argent Delheid (Ht 19cm, poids 635grs)	400 €	600 €	400 €
8714	Coupe sur pied en argent (190grs, Ht.6,5cm Ø 19cm)	80 €	120 €	50 €
8715	Poisson en argent (115 grs)	80 €	120 €	10 €
8716	Présentoir en argent 915/1000 (15 x 20cm)	100 €	160 €	100 €
8717	Paire de salières en argent allemand "Dauphins" (poids 206grs, ht 8cm)	300 €	400 €	300 €
8718	Cafetière, Paris 1798-1809, M.O. Sixte Simon Rion (Ht 31cm, 970grs)	500 €	700 €	500 €
8719	Paire de chandeliers en argent de style Empire (Ht 42cm, poids 1,650Kg)	800 €	1200 €	800 €
8720	Vase balustre couvert à 2 anses de style Louis XVI en argent anglais 1924 (Ht 34, 1750grs)	800 €	1200 €	800 €
8721	Canne art déco avec pommeau argent (Ht 90cm)	40 €	60 €	20 €
8722	Service à café de style Louis XVI en métal argenté Mils	140 €	200 €	140 €
8723	Lot de 12 porte-couverts en argent	80 €	120 €	80 €
8724	Ensemble vinaigrier, salière et sucrier en argent français 19ème	500 €	700 €	500 €
8725	4 cadres à tour d'argent	80 €	120 €	80 €
8726	Pied de soliflore en argent (Ht 25cm)	80 €	120 €	50 €
8727	Grande verseuse à décor floral en cristal gravé et monture en argent 925 (travail italien, ht 28cm)	500 €	600 €	400 €
8728	Bougeoir à main en argent	60 €	80 €	30 €
8729	Deux moutardier et 2 salières en argent et verre bleu	80 €	120 €	50 €
8730	Lot de 5 bouchons en argent	80 €	120 €	50 €
8731	Milieu de table de style Louis XVI en argent (1376 grs)	800 €	1200 €	750 €
8732	Saupoudoir et moutardier en argent, Malines 1764 (213gr, Ht.20cm)	4000 €	6000 €	4
8733	Petite corbeille en argent et cristal (226 grs)	100 €	140 €	80 €
8734	2 salières en argent (+/-100gt)	80 €	120 €	10 €
8735	Vinaigrier en métal argenté	60 €	80 €	20 €
8736	Paire de bougeoirs en argent torsadé, Mons 1770 (Poids 480grs, ht 25cm)	1200 €	1500 €	1
8737	Bonbonnière à couvercle en argent non poinçonné + petite boîte gravée	60 €	80 €	30 €
8738	4 boîtes en argent	100 €	160 €	100 €
8739	Saucière en argent 19ème non poinçonné (458grs)	160 €	240 €	160 €
8740	Plat oval en argent, Anvers 1765 (23x32cm et 885gr)	800 €	1200 €	800 €
8741	Ecrin avec 2 couverts de service en argent	80 €	120 €	10 €
8742	Saupoudoir en argent, Liège 18ème (Ht.17cm, 173grs)	1500 €	2000 €	1

Lot	Description	Est. Min	Est. Max	Mise à prix
8743	Moutardier torsadé en argent, poinçons d'Aix La Chapelle, Maître orfèvre HM, 18ème (poids 262grs)(Ht 16cm)	1800 €	2600 €	1
8744	Paire de double salières en argent, verrerie bleue, Liège 1788	1200 €	1500 €	1
8745	Petite boîte en argent avec intérieur doré, poinçon Birmingham daté 1890 Ø 5,4cm)	40 €	60 €	40 €
8746	Service à glace en argent et vermeil	140 €	200 €	140 €
8747	Petite boîte en argent, poinçons hollandais 19ème (Ø 4,5cm)	30 €	50 €	30 €
8748	Boîte en argent de style Louis XVI (Ht 8cm)	80 €	120 €	80 €
8749	Etui à cigarettes et 2 petits gobelets en argent russe	80 €	120 €	80 €
8750	Paire de saupoudroirs en argent anglais, 20ème (poids 355grs, ht 22cm)	200 €	300 €	200 €
8751	Cuillère et fourchette en argent et vermeil	60 €	80 €	10 €
8752	Lot de 4 pièces en argent (300 grs)	80 €	120 €	60 €
8753	6 cuillères et 6 fourchettes en argent, poinçons du 18ème, 860 grs	300 €	400 €	300 €
8754	Lot de 12 cuillères à café en argent	80 €	120 €	80 €
8755	Lot de 12 petites cuillères en argent (140 grs)	40 €	60 €	40 €
8757	Lot de 12 couteaux, manches en argent	80 €	120 €	30 €
8758	Lot de 12 couverts + 1 pelle en argent (poids total 1,018Kg)	300 €	400 €	300 €
8759	Lot de 9 couteaux, manches en argent	60 €	80 €	10 €
8760	Lot de 2 écrins de couteaux manches argent Wolfers (19 pièces)	80 €	120 €	60 €
8761	Lot de 42 couteaux avec manches en nacre, dont 1 abîmé	80 €	120 €	80 €
8762	Lot d'argenterie art nouveau	60 €	80 €	60 €
8763	Moutardier en argent, bouchons rapportés	200 €	300 €	200 €
8764	Paire de réchauds en argent, poinçon de Mons 1771	2000 €	3000 €	2
8765	Service à café en argent, anses en ébène (4 pièces, poids brut 1823grs)	700 €	900 €	700 €
8766	Cloche en argent 925 et émail turquoise (Ht 12cm)	140 €	180 €	120 €
8767	Deux chatelaines en métal argenté, une couronne comtale	60 €	80 €	20 €
8768	Cafetière en argent vermeil 925, poids 726 grammes (Ht 25cm)	300 €	400 €	300 €
8769	Boîte à aromates en argent poinçon russe	100 €	160 €	80 €
8770	Petit plat en argent doré en forme de coquille ajouré et ciselé aux poinçons de Sheffiled, James Dixon & sons et daté 1898/1899 (Ht.3cm Ø 19,5cm)	160 €	240 €	160 €
8771	Ecuelle en argent, intérieur doré (25 x 12.5cm)	300 €	400 €	260 €
8772	Théière en argent vermeil 925, poids 707 grammes (Ht 20cm)	300 €	400 €	300 €
8773	Carafe à liqueurs avec son plateau et six verres en argent (Ø plateau 20cm)	200 €	300 €	160 €
8774	Série de 4 bougeoirs en argent anglais (Ht.17cm)	300 €	400 €	300 €
8775	Lot de petite argenterie (295 grs)	80 €	120 €	10 €
8776	Petites boites et dé en argent et métal argenté	40 €	60 €	20 €
8777	Boîte à cigarettes argent anglais (332 grs brut)	100 €	160 €	80 €
8778	Petit lot de boîtes en argent et autres (7 pièces)	60 €	80 €	50 €
8779	Voilier en argent (Ht 22cm, long 21cm)	100 €	160 €	100 €
8780	Lot de 3 anneaux de serviette + autre en argent et métal argenté	60 €	80 €	20 €
8781	Coupe sur pied en argent (poids 400grs) Ht 20cm, Ø 16.5cm	100 €	160 €	100 €
8782	Lot d'argenterie diverse (cuillères et autres) poids 960grs	300 €	400 €	300 €
8783	Petit lot d'argent (655 grs)	200 €	300 €	200 €
8784	Ensemble de 24 couteaux avec lame et manche en argent	80 €	120 €	80 €
8785	3 sculptures en bronze argenté et argent " Charrue et boeufs, chien et chamois" (HT.10cm)	80 €	120 €	50 €
8786	3 boîtes en argent 19ème	100 €	160 €	100 €
8787	Coffret en argent + étui à cigarette en argent	80 €	120 €	80 €
8788	12 fourchettes à huîtres en argent fourré	60 €	80 €	10 €

Lot	Description	Est. Min	Est. Max	Mise à prix
8789	Série de 9 porte-couverts en argent (440grs)	100 €	160 €	100 €
8790	Lot de 12 flacons et boites en argent anciens	100 €	160 €	100 €
8791	Série de 12 porte couverts en argent, poinçons belges 19ème	60 €	80 €	60 €
8792	Série de 6 couteaux en argent, lames en métal + 2 autres	60 €	80 €	30 €
8793	Lot de 3 écrins de couverts (24 fourchettes à huitre en argent et 4 cuillers de service Wolfers	120 €	180 €	100 €
8794	Deux cuillères en argent 18ème, dont 1 avec poinçon de Mons datée 17(66), l'autre aux poinçons illisiibles	40 €	60 €	40 €
8795	Ménagère Wiskemann en métal argenté (+/- 62 pièces)	100 €	160 €	100 €
8796	Ménagère de couverts en métal argenté (+/- 80 pièces)	80 €	120 €	50 €
8797	Lot de 4 pelles en argent (325grs)	80 €	120 €	80 €
8798	2 paires de bougeoirs en laiton	30 €	50 €	20 €
8799	Plat de Nuremberg en laiton 17ème (Ht: 6,5cm; Ø:28cm)	200 €	260 €	200 €
8800	Statue en bois 18ème (Ht.35cm)	10 €	20 €	10 €
8801	Partie de ménagère en argent Delheid 800 de style Louis XV (3,6 kgs +/- 72 pièces)	1400 €	1800 €	1
8802	Partie de service à dessert en argent (1,25 kgs hors couteaux) (+/- 48 pièces)	600 €	800 €	600 €
8803	Partie de ménagère en argent Delheid (Poids 3 kgs)	1000 €	1500 €	1
8804	Lot de petites cuillères en argent (600grs +/- 38 pièces)	200 €	240 €	200 €
8813	Paire de pique-cierges baroques (Ht: 25cm)	400 €	600 €	400 €
8814	Bénitier ancien en bronze en 2 patines (Ht 47cm)	100 €	160 €	80 €
8815	Paire de bougeoirs en bronze (Ht.23cm) sertis de cabochons en pierres semi-précieuses	120 €	180 €	100 €
8816	Tapisserie 18ème double face (22x17cm)	70 €	90 €	70 €
8817	Paire de bas-reliefs religieux en terre de pipe (scène 30 x 20cm)	80 €	120 €	80 €
8818	Calice néogothique doré et argenté (Ht 25cm)	500 €	700 €	500 €
8819	Reliquaire ancien (Ø 15cm)	300 €	400 €	300 €
8820	Miroir Soleil (Diam 26cm)	60 €	80 €	40 €
8821	Reliquaire de style Louis XV en bronze (Ht 20cm) avec relique de Sainte Thérèse	140 €	200 €	100 €
8822	Saint en bois 18ème (Ht 31cm)	100 €	160 €	100 €
8823	Vierge à l'enfant en bois polychrome ancien (Ht:36cm)	50 €	70 €	50 €
8824	Huile sur panneau "Retour d'Egypte" (15 x 21cm)	160 €	240 €	160 €
8825	Corps de Christ en bois (Ht 29cm)	80 €	120 €	80 €
8826	Pieta en tilleul sculpté et polychromé, 19ème (accidents) Ht 38cm	200 €	300 €	200 €
8827	Grande scène religieuse en haut-relief, encadré signé Mattei (22 x 29cm)	140 €	200 €	140 €
8828	Christ ancien (Ht 19cm)	60 €	80 €	40 €
8829	Statue en bois 18ème (Ht.30cm)	70 €	90 €	70 €
8830	Icône ancienne "St.Cosmo et St.Servais" (26 x 21cm)	140 €	200 €	140 €
8831	2 chandeliers 19ème en laiton (HT.20cm)	20 €	30 €	10 €
8832	Ensemble de baptême (5 pièces)	40 €	60 €	30 €
8833	Lot de 6 médaillons religieux du 19ème (dont une paire, certains sont signés) Ht de 5 à 14cm	80 €	120 €	60 €
8834	Icône russe 19ème poinçon en argent (28 x 21cm)	200 €	300 €	200 €
8835	Mortier en bronze (Ht.12,5cm)	60 €	80 €	30 €
8836	2 bénitiers en bronze 19ème	80 €	120 €	60 €
8837	Icône russe avec Rizza en métal (22 x 18cm)	80 €	100 €	60 €
8838	Boîte à hostie en argent hollandais par Henri Teulings (Ø 11cm, poids 99grs) dans son étui	100 €	160 €	100 €
8839	3 bougeoirs en bronze	60 €	80 €	40 €

Lot	Description	Est. Min	Est. Max	Mise à prix
8840	Tête de Christ en bronze sur socle en bois (école belge début 20ème) Ht totale 23cm	300 €	400 €	300 €
8841	Paire de reliquaires sur pied (Ht 40cm)	500 €	700 €	500 €
8842	Vierge en pierre reconstituée (Ht 30cm)	30 €	50 €	20 €
8843	Pique-cierge en bronze (Ht 21cm)	50 €	70 €	50 €
8844	Tête de Christ en bronze sur socle en onyx (école belge 1ère moitié du 20ème) Ht totale 27cm	200 €	300 €	200 €
8845	Vierge en bois sculpté polychromé (Ht.29cm)	60 €	80 €	10 €
8846	Reliquaire en laiton (Ht 26cm)	80 €	120 €	820 €
8847	Paire de bougeoirs anciens en cuivre HT: 30cm	20 €	30 €	10 €
8848	Christ 19ème (Ht.Christ 8cm, cadre ovale 17 x 12,5cm)	40 €	60 €	40 €
8849	Paire de peintures de saints sur cuivre (20 x 15cm)	160 €	240 €	160 €
8850	Vierge en bois sculpté et polychromé 17-18ème	200 €	300 €	200 €
8852	Huile sur panneau ancienne "Mère et enfant" marque sur le panneau à l'arrière (26.5 x 18cm)	1000 €	2000 €	900 €
8853	Sculpture en bois polychrome ancien avec incrustation d'os	80 €	120 €	80 €
8854	Deux bougeoirs en laiton anciens (17/18ème)	200 €	300 €	200 €
8855	Mortier en bronze (Ht 10cm)	40 €	60 €	10 €
8856	Christ ancien (18ème) (Ht 13cm, cadre 20 x 16cm)	50 €	80 €	40 €
8857	Sculpture marbre, Italie vers 1700 "Vierge à l'enfant" (accidents) 14.5 x 11cm	400 €	600 €	400 €
8858	Lot de 4 reliquaires	140 €	200 €	140 €
8859	Médaillon en porcelaine " Vierge et enfant " (5 x 4cm)	40 €	60 €	30 €
8860	Christ en bois 18ème (Ht 27cm)	60 €	80 €	50 €
8861	Albâtre de Malines "Sainte Famille" (Vente Guillaume Mathieu 1982) 15 x 12cm	1000 €	1500 €	1
8862	Lot de 4 reliquaires	140 €	200 €	140 €
8863	Chapiteau de colonne en bois doré (20 x 26cm)	60 €	80 €	50 €
8864	Deux mortiers anciens et pilons	80 €	120 €	50 €
8865	Croix reliquaire en argent gravé (HT.8,5cm)	80 €	120 €	80 €
8866	Reliquaire bougeoir (Ht 32cm)	300 €	400 €	240 €
8867	Bénitier avec miroir (Ht 40cm)	80 €	120 €	50 €
8868	Bois sculpté " Tête d'ange ailée " (Ht 50cm)	80 €	120 €	50 €
8869	Boîte à bijoux recouverte de cuir et pierre (16 x 33 x 23cm)	30 €	40 €	10 €
8870	Corps de Christ en croix 18ème, présenté sur une planche (Ht Christ 38cm)	140 €	200 €	140 €
8871	Tête d'angelot en bois vers 1900 (Ht 17 x 37cm)	60 €	80 €	40 €
8872	Paire de groupes en terre cuite " Les enfants à la conque " sur socle en marbre signé Falconet	140 €	200 €	80 €
8873	Paire de dessins anciens "Scènes religieuses" d'après Le Corrège, attribuées à Frederico Zuccaro (20.5 x 13.5cm)	600 €	800 €	500 €
8874	Miroir de sorcière de style Empire (Ø 33cm)	60 €	90 €	40 €
8875	2 petits cadres avec profil d'homme en nacre et paysage peint (10 x 12cm)	60 €	80 €	20 €
8876	Huile sur panneau 17/18ème " Portrait" (14 x 11cm)	40 €	60 €	40 €
8877	Cachet "Vierge à l'enfant" (Ht 9.5cm)	160 €	240 €	160 €
8878	Portrait d'Antoine van Dyck (cadre 11 x 9cm)	200 €	300 €	160 €
8879	Huile sur toile "Portrait de Nestor Filaine" (25 x 20cm)	160 €	240 €	160 €
8881	de Montigny Alphonsine, huile sur panneau "Paysage" (17 x 22cm)	60 €	80 €	50 €
8882	Peinture 18ème ovale "Paysage animé" (28 x 35cm)	160 €	240 €	160 €
8883	Coffret à bijoux en laiton doré et patiné (Long 13cm)	40 €	60 €	30 €
8884	Judaïca, miniature "2 boeufs tirant un chariot" réalisé en filigrané avec rehauts d'émaux, étoile juive sur la tête des boeufs (Autriche-Vienne 19ème ?) Long 11cm	220 €	260 €	220 €

Lot	Description	Est. Min	Est. Max	Mise à prix
8885	Paire de bougeoirs en bronze à double patine, décor d'un amour, bases en marbre (Ht 26cm)	300 €	400 €	300 €
8886	Huile sur toile "Portrait de Mr Filaine" (22 x 18cm)	100 €	160 €	80 €
8887	Paire de portraits des archiducs Albert et Isabelle d'Autriche (cadres 11 x 9cm)	600 €	800 €	500 €
8888	Pistolet briquet	20 €	30 €	10 €
8889	Miniature " Portait d'officier" (10,5 x 10cm)	40 €	60 €	10 €
8890	Paire de candélabres de style rocaille en bronze (Ht 24cm)	100 €	160 €	80 €
8891	Miniature " Vue de fleuve" (Ø 10,5cm)	60 €	80 €	60 €
8892	VAN DEN EYCKEN Charles (1859-1923) huile sur panneau "Chien lisant le journal" signée (11 x 9cm)	400 €	600 €	360 €
8893	Boîte en buis sculpté "Profil de Louis XVI" et boîte en écaille avec 1 miniature émaillée 19ème (petit éclat) Ø 8cm	100 €	160 €	100 €
8894	Serie de 4 petits tableaux représentant des moulins signés (ht 4cm x 10cm)	100 €	160 €	100 €
8895	Soufflet en palissandre marqueté (Ht 40cm)	20 €	30 €	10 €
8896	Huile sur panneau signée "Violon" (18 x 13cm)	80 €	120 €	80 €
8897	2 bougeoirs en bronze doré et cristal de Vonèche (Ht.24 et 18cm)	80 €	120 €	60 €
8898	Bougeoir en bronze et céramique à décor d'aigle impérial (Ht.13cm)	80 €	120 €	10 €
8899	Petite boîte avec miniature flamande "Fête villageoise" (Ø 5.5cm) signée Michau	100 €	140 €	100 €
8900	Huile sur panneau "Portrait d'homme" (19 x 14cm)	120 €	160 €	120 €
8901	Miniature "portrait d'homme"	40 €	60 €	10 €
8902	Huile sur panneau "Marine" signée (11 x 16cm)	140 €	200 €	140 €
8903	Deux pistolets anciens	140 €	200 €	100 €
8904	Coffret Napoléon III (Ht 12 x 30 x 22cm)	20 €	30 €	10 €
8905	Série de 4 médaillons peints représentant des chefs d'états français	60 €	80 €	50 €
8906	Coffret à liqueurs vide en palissandre (Ht 26 x 26 x 20cm)	60 €	80 €	40 €
8908	Coffret marqueté (Ht 11 x 26 x 18cm)	40 €	60 €	20 €
8909	Dessin signé et daté Rome 1827 "Portrait de Donat Stochove" (16 x 16cm)	40 €	60 €	20 €
8910	Paire de vases en bronze ciselé (Ht 25cm)	300 €	400 €	240 €
8911	Horloge Napoléon III (Ht 41cm)	100 €	160 €	80 €
8912	Bougeoir d'époque Charles X en bronze doré	60 €	80 €	40 €
8913	LEICKERT Charles, "Paysage hivernal" 19ème signé à gauche Ch. Leickert (14 x 18cm)	1200 €	1600 €	1
8914	Paire de soliflores en régule peint et cristal gravé (1 cassé) Ht 17cm	40 €	60 €	10 €
8915	Série de 4 gravures "Les sens" (30 x 26cm)	100 €	160 €	100 €
8916	Pendule Empire au char en bronze doré et marbre noir (Ht 30 x 30cm)	1200 €	1500 €	1
8917	Canne 19ème avec pommeau en or jaune 18 carats à décor Louis XV	600 €	800 €	600 €
8918	Paire de bougeoirs à deux patines d'époque Charles X (Ht 31.5cm)	300 €	400 €	300 €
8919	Miniature "Portrait de jeune femme" (cadre 19 x 14cm)	80 €	120 €	50 €
8920	Miiniature ancienne signée	100 €	160 €	100 €
8921	Lot de 4 gravures 19ème	60 €	80 €	40 €
8922	Pendulette 8 jours "A l'Emeraude" Lausanne et Nice en bronze émaillé (7.5 x 7.5cm)	80 €	120 €	50 €
8923	Petit service à thé d'enfant en terre cuite rouge	60 €	80 €	20 €
8924	Coffret à bijoux en bronze à décor d'angelots (Ht 6 x 16cm)	30 €	50 €	20 €
8925	Paire de chiens en faïence (Ht.12cm manque)	60 €	80 €	40 €
8926	Candélabre en bronze doré et agate (Ht.40cm, une branche à resouder)	80 €	120 €	80 €
8927	Gravure d'après Boucher (cadre 28 x 34cm)	40 €	60 €	10 €
8928	Broderie attribuée à l'arrière à Angélique Kauffmann " Femme au crochet" (25 x 17cm)	60 €	80 €	40 €

Lot	Description	Est. Min	Est. Max	Mise à prix
8929	Coupe papier en bronze au Pierrot (Long 25cm)	200 €	300 €	200 €
8930	Petit écritoire marqueté à restaurer (Ht 7 x 21 x 12cm)	70 €	90 €	70 €
8931	Coffret Boulle Napoléon III avec jetons divers (Ht 6 x 30 x 24cm)	80 €	120 €	80 €
8932	2 miniatures (Ø 8 et 3,5cm)	30 €	50 €	10 €
8933	Cave à liqueurs en marqueterie de filets de laiton et nacre, intérieur en cristal taillé (manque une carafe). On y joint un coffret-tirelire en marqueterie Boulle	140 €	200 €	140 €
8934	Coffret marqueté (5,5 x 32 x 23cm)	50 €	70 €	50 €
8935	3 miniatures	60 €	80 €	60 €
8936	Bas-relief en bronze "Les souverains belges" (17 x 12cm)	40 €	60 €	20 €
8937	Groupe en terre cuite patinée cuivre attribuée à Pol Dubois (Ht totale 29cm)	60 €	80 €	50 €
8938	MILO" bronze signé " (Ht.22cm)	60 €	80 €	40 €
8939	Bronze patiné et doré " Enfant à l'oiseau" (Ht.20 x 23cm)	100 €	160 €	100 €
8940	Buste en bronze signé Morin "Femme au drapé" (Ht 27cm)	180 €	220 €	180 €
8941	Médaille (Ø 6,5cm) en bronze Léopold 1er, roi des belges (Cadre 21 x 21cm)	40 €	60 €	10 €
8942	Vase en bronze néoclassique (Ht 24cm)	120 €	160 €	100 €
8943	Griffon en bronze (Ht totale 15cm)	160 €	240 €	160 €
8944	Statue de Napoléon (HT.18cm)	50 €	70 €	50 €
8945	Paire de candélabres en bronze à double patine, décor d'un amour assis, socles en marbre (Ht 30cm)	300 €	400 €	300 €
8946	Bas-relief en bronze signé Jul. Dillens (Ø 22cm)	60 €	80 €	40 €
8947	Coupe en bronze signée Ferdinand Barbedienne (Ht 20cm)	80 €	120 €	80 €
8948	Paire de bronzes Jean qui rit- pleure (11cm)	60 €	80 €	50 €
8949	Statue en bronze représentant le penseur de Michel-Ange (ht 23cm)	140 €	200 €	140 €
8950	Puyt A. 1873-1955, sculpture en bronze signée pour Arthur Puyt " La baigneuse " probablement un bouchon de radiateur (Ht 11cm)	120 €	180 €	100 €
8951	Vide poche en bronze et marbre vert à décor d'un singe jouant avec un chien signé E.M Samson (Ht 13 x 21 x19cm)	80 €	120 €	80 €
8952	Paire de sculptures en bronze signée " Clowns " (Ht 20cm)	60 €	80 €	60 €
8953	MIGNON Léon1847-1898, sculpture en bronze signée " Agneau endormi " (Ht 3 x 16 x 9cm)	120 €	180 €	100 €
8954	Sculpture en bronze "Lionne", formant encrier, signé P.J. Mène (1810-1879) (lg 30cm)	300 €	400 €	300 €
8955	Sculpture en bronze " Elephant et son cornac " (Ht 19cm, manque une défense)	80 €	120 €	50 €
8956	Aquarelle " Paysage " signée Woutermanten (7 x 12cm)	10 €	20 €	10 €
8957	FUGÈRE Henry (1872-1944) Sculpture en Bronze "Jeune chasseur" (21cm)	100 €	200 €	100 €
8958	Sculpture religieuse en bronze doré avec cachet de la Cie des bronzes de Bruxelles (Ht 39cm)	160 €	240 €	160 €
8959	Statue de Sainte Anne en bronze (Ht 37cm)	100 €	160 €	100 €
8960	Sculpture en bronze "Napoléon", fonte ancienne (ht 33cm)	200 €	300 €	200 €
8961	Paire d'hippocampes en bronze (10 x 22cm)	40 €	60 €	10 €
8962	Deux bustes en bronze "Voltaire et Diderot" (Ht 34cm)	800 €	1200 €	800 €
8963	Miroir Soleil ancien 45 cm Diam.	120 €	160 €	120 €
8964	Sculpture en bronze signée Léon Morice " Le sculpteur " 1868-1930 (Ht 35cm)	240 €	300 €	240 €
8965	Sculpture en terre cuite patinée 308/2500 (Ht totale 35cm)	120 €	180 €	100 €
8966	Sculpture en bronze signée (Ht 30cm, avec socle)	80 €	120 €	80 €
8967	Buste d'enfant en bronze signé A.Trefaloni (H:28cm)	80 €	120 €	60 €
8968	Pendule de style Louis XVI "Luppens à Bruxelles" (Ht:30cm; Lg:25cm)	120 €	140 €	120 €
8969	Sculpture en bronze-socle marbre Ht30cm	40 €	60 €	40 €
8970	Chien en bronze (13x30cm)	100 €	160 €	100 €

Lot	Description	Est. Min	Est. Max	Mise à prix
8971	Chien en bronze assis " Dogue " (Ht 12,5 x 16,5 x 7cm)	60 €	80 €	60 €
8972	WATTECAMPS Alexis 1913-1989 sculpture en bronze signée " Etude d'homme"	100 €	160 €	100 €
8973	JACQUEMART Alfred (1824-1896) sculpture en bronze "Chien regardant une tortue" (15 x 18 x 10cm)	400 €	600 €	400 €
8974	Angelot en bronze argenté (Ht:27cm)	60 €	80 €	60 €
8975	MILDE Jeanne (1900-1993), bronze "Tête de femme" signé (Ht totale avec socle 26cm)	300 €	400 €	280 €
8976	CANNEEL Eugène (1882-1966) Bronze "Enfant" signé (Ht hors socle 20cm)	120 €	180 €	100 €
8977	Aquarelle signé JEAN RIGOUD, 19 X 12 cm	140 €	180 €	140 €
8978	Violoniste en bronze (Ht 11cm)	100 €	160 €	100 €
8979	Bronze " Cherubin " 19ème sur socle pivotant (Ht 10,5cm)	100 €	160 €	100 €
8980	Petit bronze d'époque "Jeune homme allumant une cigarette" (Ht 13cm)	80 €	120 €	80 €
8981	Paire de cassolettes en bronze doré de style Louis XVI (Ht.18cm)	140 €	200 €	140 €
8982	Milieu de table en bronze et miroir (50 x 30cm)	60 €	80 €	40 €
8983	Boîte en bronze doré, signée (usures) Ø 21cm	140 €	200 €	100 €
8984	Sculpture en bronze art déco signée Hester Mabel White 1898-1948 " Femme au faucon " (Ht 19,5cm)	160 €	240 €	140 €
8985	2 angelots en bronze (ht 7 et 13cm)	60 €	80 €	50 €
8986	Bronze signé Juan Clara " Fillette mettant ses chaussures " (ht 15cm)	0 €	0 €	0 €
8987	CAMUS Lucienne 20ème, bronze signée "Le seuil de la vie" , numérotée 2/7 (Ht 14cm)	300 €	500 €	280 €
8988	Sculpture en bronze représentant un nu féminin, signé et numéroté (ht 20cm)	80 €	120 €	40 €
8989	Pendule en cristal de Vonèche et bronze doré à 4 colonnes (Ht.48cm)	400 €	600 €	400 €
8990	Bronze	140 €	200 €	100 €
8991	Dessin rehaussé à l'aquarelle"Jeune fille" dans son encadrement d'époque Napoléon III (43 x 34cm)	100 €	160 €	60 €
8992	Pendule lyre en cristal taillé et bronze doré , Vonèche (HT.60cm)	1000 €	1500 €	1
8993	Bronze "Buste de femme" 19ème non signé (Ht 34cm)	300 €	400 €	300 €
8994	Pendule en cristal de Vonèche et bronze doré (Ht.44cm)	800 €	1200 €	800 €
8995	Thermomètre Louis XVI en bois doré (Ht: 47cm)	300 €	400 €	240 €
8996	Vase en verre Daum Nancy (Ht.24cm, Ø 26cm)	400 €	600 €	400 €
8997	Paire de vases en verre rouge et blanc (Ht 28cm) 1 éclat	60 €	80 €	40 €
8998	Coupe Daum Nancy mauve (Ht.20cm Ø 26cm)	400 €	600 €	400 €
8999	Petit vase Daum Nancy à décor de gui (Ht.12cm)	160 €	240 €	120 €
9000	Vase Gallé vert (Ht.14cm)	100 €	160 €	100 €
9001	Petit vase à décor de blé et de pavots attribué à Daum Nancy (Ht.15cm)	160 €	240 €	160 €
9002	2 vases en verre moulé (Ht.22 et 14cm)	60 €	80 €	40 €
9003	Coupe en verre et laiton à décor de gerbe (Ht.11 x 16 x 9cm)	80 €	120 €	50 €
9004	Coupe Gallé à décor de chardons (HT.14cm Ø 25cm)	400 €	600 €	400 €
9005	Encrier en verre irisé (Ht.9 x 8 x 8cm)	60 €	80 €	40 €
9006	Vase Gallé (Ht.17cm)	140 €	200 €	120 €
9007	Vase Muller Frères à décor de paysage (Ht.20cm)	80 €	120 €	80 €
9008	Boîte couverte Gallé à décor floral vert (Ht.6cm, Ø 14cm)	100 €	160 €	100 €
9009	Petite cruche Daum Nancy, monture art nouveau (HT.12cm)	160 €	240 €	160 €
9010	Vase cristal Val St lambert mauve (Ht.24cm)	60 €	80 €	30 €
9011	Coupe Gallé mauve (Ht.12 x 14cm)	100 €	160 €	100 €
9012	Vase Gallé à décor rose floral (HT.15cm)	200 €	300 €	160 €
9013	Vase Gallé (Ht.14cm)	100 €	160 €	100 €
9014	Boîte couverte en verre à décor floral en relief (Ht.13cm Ø 19cm)	80 €	120 €	60 €

Lot	Description	Est. Min	Est. Max	Mise à prix
9015	Vase Gallé (Ht.10cm)	100 €	160 €	100 €
9016	Pied de lampe Gallé (HT.16cm)	100 €	160 €	100 €
9017	Vase Gallé (Ht.10cm)	100 €	160 €	100 €
9018	Vase soliflore Gallé (Ht 17cm)	300 €	400 €	300 €
9019	Petit vase en verre, probablement de l'antiquité (Ht 18cm)	40 €	60 €	20 €
9020	Vase Val St. Lambert Samuel Herman 1989 (HT.31cm)	200 €	300 €	200 €
9021	Vase en cristal, socle en argent (HT.40cm)	160 €	240 €	160 €
9022	Vase boule en Longwy (HT.39cm)	200 €	300 €	200 €
9023	Vase Val ST Lambert rouge taillé (Ht.41,5cm)	400 €	600 €	400 €
9024	Grand vase en cristal double rouge (Ht 35cm)	400 €	600 €	400 €
9025	Carafe en cristal de Saint Louis, modèle Excellence, riche décor à pans coupés, ciselés et pointes de diamant rehaussé de liserets d'or 24 carats (état neuf) Ht 44cm	500 €	600 €	460 €
9026	Six flûtes à champagne en cristal de Saint Louis, modèle Excellence, riche décor à pans coupés, ciselés et pointes de diamant rehaussé de liserets d'or 24 carats (Ht 27cm)	800 €	1200 €	800 €
9027	Six verres à eau en cristal de Saint Louis, modèle Excellence, riche décor à pans coupés, ciselés et pointes de diamant rehaussé de liserets d'or 24 carats (Ht 25cm)	800 €	1200 €	800 €
9028	Six verres à vin rouge en cristal de Saint Louis, modèle Excellence, riche décor à pans coupés, ciselés et pointes de diamant rehaussé de liserets d'or 24 carats (Ht 22.5cm)	600 €	800 €	600 €
9029	Six grands gobelets à eau en cristal de Saint Louis, modèle Excellence, riche décor à pans coupés, ciselés et pointes de diamant rehaussé de liserets d'or 24 carats (Ht 14cm)	600 €	800 €	600 €
9030	Six verres à eau en cristal de Saint Louis, modèle Excellence, riche décor à pans coupés, ciselés et pointes de diamant rehaussé de liserets d'or 24 carats (Ht 25cm)	800 €	1200 €	800 €
9031	Six gobelets "Old Fashion" en cristal de Saint Louis, modèle Excellence, riche décor à pans coupés, ciselés et pointes de diamant rehaussé de liserets d'or 24 carats (Ht 9cm)	600 €	800 €	600 €
9032	Quatre verres à vin blanc en cristal de Saint Louis, modèle Excellence, riche décor à pans coupés, ciselés et pointes de diamant rehaussé de liserets d'or 24 carats (Ht 19cm)	330 €	430 €	330 €
9033	Lampe Gallé (Ht.40cm)	300 €	400 €	300 €
9034	Vase Daum Nancy à décor de fruits vert et orange (Ht.18cm)	200 €	300 €	160 €
9035	Petit vase Gallé (Ht.14,5cm)	80 €	120 €	80 €
9036	Vase Gallé (Ht.9cm)	100 €	160 €	100 €
9037	Coupe Gallé verte (HT.6 x 13cm)	100 €	160 €	100 €
9038	Vase Gallé (Ht.13,5cm)	140 €	200 €	140 €
9039	Vase Gallé vert et brun (Ht.12cm)	80 €	120 €	80 €
9040	Vase Gallé vert (HT.10cm)	100 €	160 €	100 €
9041	3 vases Gallé (Ht.13cm)	100 €	160 €	100 €
9042	Vase Daum Nancy à décor de paysage vert (HT.12cm)	300 €	400 €	300 €
9043	Vide poche daum Nancy à déco d'insectes (HT.5 x 13 x 13cm)	200 €	300 €	160 €
9044	Vase Gallé (Ht.11cm)	140 €	200 €	100 €
9045	Plateaux, verres et flacons en cristal doré	60 €	80 €	40 €
9046	Vase Val St Lambert Léon Ledru 1855-1926 à décor de fleurs de lys (Ht.33cm)	160 €	240 €	120 €
9047	Vase Val St Lambert Léon Ledru (Ht.34cm)	120 €	160 €	120 €
9048	Série de 8 verres en cristal à bord doré (Ht 16cm)	40 €	60 €	10 €
9049	2 vases en cristal Leloup (H.26 et 20cm)	80 €	120 €	60 €
9050	Coupe Gallé à décor de fleurs (Ht.4,5cm Ø 13cm)	160 €	240 €	160 €
9051	Vase Gallé (Ht.10cm)	100 €	160 €	100 €

Lot	Description	Est. Min	Est. Max	Mise à prix
9052	Vase Leloup 2000 (Ht.13,5cm)	80 €	120 €	60 €
9053	Vase le verre Français (Ht.14cm)	300 €	400 €	240 €
9054	Coupe art déco le verre Français (Ht.6cm Ø 22cm)	80 €	120 €	80 €
9055	Vase en verre émaillé à décor floral signé Gallé (Ht.25cm, cassé	60 €	80 €	10 €
9056	Petit vase Gallé (Ht.7cm)	100 €	160 €	100 €
9057	Coupe Gallé (Ht.9 x 17cm)	160 €	240 €	160 €
9058	Vase Gallé (Ht.11cm)	100 €	160 €	100 €
9059	Vase Gallé (HT.11cm)	100 €	160 €	100 €
9060	Vase Gallé jaune et brun (HT.14cm)	100 €	160 €	100 €
9061	Vase Gallé (Ht.11,5cm)	100 €	160 €	100 €
9062	Vase Daum Nancy à décor de paysage rougeätre (HT.17cm)	300 €	400 €	240 €
9063	Pot couvert d'Argental (Ht.10cm Ø 11cm)	60 €	80 €	50 €
9064	Vase Gallé (HT.13,5cm)	100 €	160 €	100 €
9065	Vase Gallé (Ht.15cm)	100 €	160 €	100 €
9066	Boîte couverte Gallé (Ht.7cm, Ø 15cm)	80 €	120 €	80 €
9067	Vase Gallé (Ht.15cm)	100 €	160 €	100 €
9068	Vide poche Daum Nancy (Ø 14cm)	300 €	400 €	240 €
9069	Boîte couverte en verre attribuée à Leloup (HT.15cm)	50 €	70 €	40 €
9070	Coupe Gallé mauve (Ht.12cm)	100 €	160 €	100 €
9071	Vase en Val St Lambert à décor floral vert (Ht.25,5cm)	160 €	240 €	160 €
9072	Vase Gallé (HT.13,5cm)	100 €	160 €	100 €
9073	Coupe Gallé mauve (Ht.10,5 x27cm)	160 €	240 €	120 €
9074	Vase Delatte Nancy (Ht.14cm)	160 €	240 €	160 €
9075	Plat en faïence signé Joséphine Van Bomberghen 1879 (Ø:40cm) "Scène Mythologique"	40 €	60 €	10 €
9076	Vase boule Leloup vert (Ht.20cm)	140 €	200 €	100 €
9077	Coupe en cristal de Vonêche (Ht 16cm, Ø 22cm)	80 €	120 €	30 €
9078	Coupe "Marius" en cristal du Val St Lambert bleu pétrole (Ø 42cm)	400 €	600 €	360 €
9079	Lot de 14 verres en Herbatte vert	80 €	120 €	80 €
9080	Verre en cristal Laloup + autre (HT.29cm)	60 €	80 €	50 €
9081	Vase art déco PALL ME KONIG (Ht 25cm)	160 €	240 €	160 €
9082	Pique fleur signé Lalique France à décor de cygnes (Ht 21 cm)	200 €	300 €	10 €
9083	Vase en cristal Val St Lambert "Cadix" 1926 J.Simon (Ht 5cm)	200 €	260 €	180 €
9084	Vase Boch D2366 à décor floral (Ht.29cm)	80 €	120 €	80 €
9085	Verre en bohême (Ht 16,5cm)	60 €	80 €	50 €
9086	Vase Gallé (HT.12,5cm)	140 €	200 €	140 €
9087	Paire de vases Val St Lambert cuivrés (Ht.17cm)	160 €	240 €	160 €
9088	Vase Leloup bleu (Ht.15cm)	100 €	160 €	100 €
9089	2 vases Daum Nancy jaune et bleu (HT.12cm)	300 €	400 €	300 €
9090	Coupe Daum Nancy jaune et bleue (HT.13 x 30 x 15cm)	300 €	400 €	300 €
9091	Vase en verre bleu à décor en relief blanc (Ht 24cm)	60 €	80 €	60 €
9092	Vase en verre émaillé Legras art déco (HT.14cm)	140 €	200 €	100 €
9093	Vase " Les lumières de Nancy" (HT.18cm)	40 €	60 €	20 €
9094	Vase R.Lalique (Ht.21cm)	100 €	160 €	100 €
9095	Sculpture en verre dégagé à l'acide signée R. Lalique représentant un chien assis (ht 13 cm)	100 €	160 €	10 €
9096	Vase en Val St Lambert bleu (Ht.19,5cm)	60 €	80 €	50 €
9097	Epée en verre de Murano (Ht 70cm)	30 €	50 €	20 €

Lot	Description	Est. Min	Est. Max	Mise à prix
9098	Vase Lalique modèle Maline	300 €	400 €	300 €
9099	Dame assise en verre dégagé à l'acide signé Lalique France (ht 7cm)	100 €	160 €	10 €
9100	Vase Leloup bleu 98 (Ht.17cm)	140 €	200 €	120 €
9101	Petite boîte Daum Nancy (Ht.3,5 x 9 x 4,5cm)	100 €	160 €	100 €
9102	3 vases Daum Nancy à décor noir " Paysages" (HT.10, 11 et 15cm)	300 €	400 €	300 €
9103	Cendrier à décor de cygne et mascotte en forme de caméléon en verre dégagé à l'acide signés Lalique France (ht cygne 6 cm)	100 €	160 €	10 €
9104	Vase Val St Lambert signé Borck Sipek, signé 1999/01/75 (Ht.40cm)	500 €	600 €	500 €
9105	Vase art déco en verre émaillé signé Legras (Ht 39cm)	160 €	240 €	160 €
9106	Vase en cristal taillé sur socle en bronze doré (hT.41,5 cm)	80 €	120 €	50 €
9107	Vase Val St Lambert (Ht.34cm)	100 €	160 €	100 €
9108	DUTEURTRE Pierre (1911-1989), dessin couleur "Le lavabo bleu" (20 x 15cm)	40 €	60 €	10 €
9109	Verre en Val St Lambert taillé (Ht 40cm)	400 €	600 €	400 €
9110	Cruche en cristal de Vonêche et bronze doré (Ht.29cm)	160 €	240 €	140 €
9111	Lampe en verre émaillé art déco signée Legras (Ht 44cm)	300 €	400 €	300 €
9112	Présentoir en cristal de Voèche et bronze doré (Ht.44cm, Ø 15cm)	160 €	240 €	160 €
9113	Vase signé à la base Daum Nancy (Ht.19cm)	160 €	240 €	140 €
9114	Boîte couverte Gallé (Ht.5cm Ø 10cm)	80 €	120 €	50 €
9115	Vase Gallé (Ht.13cm)	80 €	120 €	80 €
9116	2 vide poches Gallé (Ht.4cm Ø 9cm et Ht.3cm Ø 11cm)	80 €	120 €	60 €
9117	Petit vase orange à décor de grappes (Ht.17cm)	60 €	80 €	40 €
9118	Vase Gallé brun et orange (HT.15cm)	140 €	200 €	120 €
9119	Vase Gallé (Ht.20cm)	80 €	120 €	80 €
9120	3 vases Gallé (Ht.16cm)	200 €	300 €	200 €
9121	Lampe signée Daum Nancy à la base (Ht.20cm)	300 €	400 €	300 €
9122	Coupe Daum Nancy à décor de paysage arboré (Ht.11,5 x 17cm)	400 €	600 €	300 €
9123	2 vases et 1 flacon Gallé (HT.9 et 11cm)	160 €	240 €	160 €
9124	Vase Gallé à décor floral (Ht.9cm)	80 €	120 €	80 €
9125	Oeuf Gallé à décor floral bleu (Ht.13cm)	80 €	120 €	80 €
9126	Vase Delatte à Nancy (HT.20cm)	160 €	240 €	160 €
9127	3 vases Gallé (Ht.15cm)	160 €	240 €	160 €
9128	Petit vase Gallé transparent (Ht.9cm)	100 €	160 €	100 €
9129	Vase Gallé (HT.11cm)	100 €	160 €	100 €
9130	Vase Gallé (HT.11cm)	60 €	80 €	40 €
9131	2 vases Gallé (Ht.10 et 11cm)	100 €	160 €	100 €
9132	Vase Delatte Nancy (Ht.10cm)	100 €	160 €	100 €
9133	2 vases en verre à décor 'arbres et de fruits, signés (Ht.11,5 et 12,5cm)	60 €	80 €	40 €
9134	Vase Delatte à Nancy (HT.19cm)	140 €	200 €	120 €
9135	Lampe Daum Nancy (Ht.17cm)	300 €	400 €	300 €
9136	Petit vase Vespière à Nancy (Ht.8cm)+ 4 autres et boîte sans couvercle	80 €	120 €	50 €
9137	Vase Gallé à décor lacustre mauve (HT.62cm)	600 €	800 €	600 €
9138	Vase Daum Nancy à décor de paysage vert et noir (Ht.63cm)	1500 €	2000 €	1
9139	Vase à décor floral émaillé et marqué (HT.23cm)	60 €	80 €	30 €
9140	Vase Val St Lambert cuivré (Ht.25,5cm)	100 €	160 €	100 €
9141	Vase Val St Lambert à décor de lac et de montagne (Ht.25cm)	160 €	240 €	140 €
9142	Lampe Gallé (Ht.58cm)	600 €	800 €	600 €
9143	Vase Daum Nancy à décor floral (Ht.62cm)	1000 €	1500 €	1
9144	2 flacons signés Gallé (HT.16cm)	80 €	120 €	80 €

Lot	Description	Est. Min	Est. Max	Mise à prix
9145	Vase Daum Nancy à décor art déco orange (Ht.25,5cm)	800 €	1200 €	800 €
9146	Vase Gallé orange (HT.21cm, un défaut au col)	80 €	120 €	60 €
9147	Lampe Daum Nancy (HT.61cm)	1000 €	1500 €	1
9148	Vase Daum Nancy à décor floral vert (Ht.62cm)	1500 €	2000 €	1
9149	Vase Gallé (Ht.45,5cm)	160 €	240 €	160 €
9150	Vase Gallé vert (Ht.16cm)	100 €	160 €	100 €
9151	Vide poche Walter Nancy à décor d'abeille (11 x 10cm)	200 €	300 €	160 €
9152	Vase Gallé vert et orange (Ht.28cm)	240 €	300 €	240 €
9153	Vase Gallé vert et rose (HT.15,5cm)	80 €	120 €	80 €
9154	3 vases Gallé (Ht.9 et 10cm)	200 €	300 €	200 €
9155	Coupe à noix Gallé (Ht.11 x 27cm)	240 €	300 €	240 €
9156	Vase Daum Nancy brun et jaune à décor d'un paysage lacustre (Ht.59cm)	1000 €	1500 €	1
9157	Lampe Daum Nancy (HT.67cm)	800 €	1200 €	600 €
9158	Vase Gallé (Ht.23,5cm)	80 €	120 €	80 €
9159	Vase Gallé (HT.30,5cm)	100 €	160 €	100 €
9160	Lampe Daum Nancy (Ht.35cm)	1500 €	2000 €	1
9161	Vase Daum Nancy à décor de paysage (HT.64cm)	1500 €	2000 €	1
9162	Lampe Daum Nancy (Ht.65cm)	3000 €	4000 €	3
9163	Vase Gallé mauve (Ht.15cm)	80 €	120 €	80 €
9164	Vase Gallé à décor de grappes en relief (Ht.38cm)	100 €	160 €	100 €
9165	Vase Legras à décor floral (Ht.31cm)	140 €	200 €	100 €
9166	Vase Gallé brun et vert (Ht.30cm)	160 €	240 €	160 €
9167	Lampe Gallé verre et fer forgé (Ht.32cm)	160 €	240 €	160 €
9168	Lampe Daum Nancy à décor de paysage venteux et pluvieux (Ht.38cm)	1500 €	2000 €	1
9169	Vase Gallé (Ht.28cm)	140 €	200 €	140 €
9170	Lampe Gallé, pied en bronze (HT.32cm)	200 €	300 €	200 €
9171	Vase Gallé à décor de plantes aquatiques (Ht.40cm)	160 €	240 €	160 €
9172	Vase Gallé à décor floral vert (HT.38cm)	160 €	240 €	160 €
9173	Vase Gallé rougeatre à décor de fruits (Ht.62cm)	800 €	1200 €	600 €
9174	Vase Daum Nancy à décor de branches jaunes (Ht.80cm)	1500 €	2000 €	1
9175	Vase Gallé à décor de fruits rouge et jaune (Ht.59,5cm)	800 €	1200 €	600 €
9176	Vase Daum Nancy à décor floral (HT.54cm)	1000 €	1500 €	1
9177	Vase Gallé à décor floral jaune et brun (Ht.49cm)	500 €	700 €	500 €
9178	Vase Gallé brun à décor de raisin (Ht.51cm)	600 €	800 €	600 €
9179	Vase Daum Nancy rougeatre à décor en relief(Ht.60cm)	1500 €	2000 €	1
9180	Pied de lampe Daum Nancy (Ht.42,5cm)	300 €	400 €	300 €
9181	Vase Daum Nancy vert à décor floral (Ht.48cm)	1000 €	1500 €	1
9182	Vase Gallé rouge à décor floral (Ht.32cm)	300 €	400 €	300 €
9183	Vase Saint Malo Val st Lambert signé Lucien Petignot/Modeste Denoël vers 1910, crisstal urane doublé vertt (HT.41,5cm)	1800 €	2200 €	1
9184	Vase d'Argental à décor de paysage avec ruines (Ht.35cm)	300 €	400 €	240 €
9185	Vase Gallé à décor floral (Ht.42,5cm)	600 €	800 €	600 €
9186	Vase Gallé à décor floral rouge (Ht.43cm)	400 €	600 €	400 €
9187	Vase Gallé à décor de fruits pendants (Ht.38,5cm)	400 €	600 €	300 €
9188	Vase Gallé à décor floral mauve (Ht.35,5cm)	300 €	400 €	300 €
9189	Vase Gallé à décor de paysage vert (Ht.35cm)	400 €	600 €	400 €
9190	Vase Gallé à décor floral mauve (HT.43cm)	400 €	600 €	400 €
9191	Vase Gallé à décor verdâtre (HT.33cm)	300 €	400 €	300 €

Lot	Description	Est. Min	Est. Max	Mise à prix
9192	Vase d'Argental à décor floral (Ht.33cm)	140 €	200 €	140 €
9193	Vase Gallé à décor de paysage (HT.26,5cm)	400 €	600 €	400 €
9194	Coupe Daum Nancy à décor floral vert (Ht.23cm Ø 25cm)	1000 €	1500 €	1
9195	Vase Daum Nancy à décor floral (HT.51,5cm)	800 €	1200 €	600 €
9196	Vase Delatte Nancy (Ht.41cm)	600 €	800 €	500 €
9197	Coupe Gallé (Ht.6 x 13 x 8cm)	100 €	160 €	100 €
9198	Vase Gallé (HT.16cm)	160 €	240 €	160 €
9199	Vase Legras à décor de paysage (Ht.10cm)	100 €	160 €	100 €
9200	Vase Daum France à décor de feuillage doré (HT.10cm)	400 €	600 €	400 €
9201	Vase Gallé (Ht.17cm)	160 €	240 €	160 €
9202	Vase Gallé (Ht.15,5cm)	160 €	240 €	160 €
9203	Vase Daum Nancy à décor de paysage sur fond orange (Ht.26,5cm)	400 €	600 €	400 €
9204	Vase Legras à décor de fruits (Ht.33cm)	200 €	300 €	200 €
9205	Vase Daum Nancy à décor vert (Ht.23cm)	300 €	400 €	300 €
9206	Vase d'Argental rouge à décor floral (Ht.22cm)	100 €	160 €	100 €
9207	Vase Gallé à décor floral mauve (Ht.23cm)	200 €	300 €	200 €
9208	Vase Gallé (Ht.20cm)	160 €	240 €	160 €
9209	Vase Gallé (Ht.21cm)	160 €	240 €	160 €
9210	Vase Daum Nancy (Ht.25cm)	300 €	400 €	300 €
9211	Vase Gallé mauve et jaune à décor floral (HT.21cm)	200 €	300 €	160 €
9212	Vase Daum Nancy à décor de branchages (Ht.27cm)	400 €	600 €	400 €
9213	Vase Daum Nancy à décor de libellule (Ht.31cm)	300 €	400 €	300 €
9214	Vase Gallé à décor vert et rouge (Ht.33,5cm)	400 €	600 €	400 €
9215	Vase Val St Lambert à décor de chardons (HT.35,5cm)	300 €	400 €	240 €
9216	Vase d'Argental à décor floral (Ht.30cm)	140 €	200 €	140 €
9217	Vase Gallé à décor de pêcheur (Ht.24cm)	400 €	600 €	400 €
9218	Vase Daum Nancy à décor floral vert (Ht.44cm)	800 €	1200 €	600 €
9219	Vase Gallé à décor de paysage brun (HT.40cm)	600 €	800 €	400 €
9220	Coupe de Grieve Nancy orange (HT.12,5 x 18cm)	300 €	400 €	300 €
9221	Vase Gallé (Ht.17cm)	160 €	240 €	140 €
9222	Vase Delatte Nancy (Ht.13cm)	80 €	120 €	50 €
9223	Vase Daum Nancy à décor de paysage sur fond orange (Ht.21cm)	300 €	400 €	240 €
9224	Vase en verre Delatte (Ht.20cm)	60 €	80 €	40 €
9225	Vase Legras à décor d'un paysage vert (Ht.13cm)	160 €	240 €	160 €
9226	Vase Gallé à décor floral vert (Ht.22cm)	160 €	240 €	160 €
9227	Lampe Daum Nancy (HT.33cm)	600 €	800 €	600 €
9228	Lampe Daum Nancy (HT.28cm)	600 €	800 €	600 €
9229	Lampe Delatte A.Nancy, pied en fer forgé (Ht.32cm)	200 €	300 €	160 €
9230	Vase Gallé (HT.20cm)	140 €	200 €	120 €
9231	Vase Gallé (HT.21cm)	140 €	200 €	120 €
9232	Vase Leloup en verre vert (Ht.23,5cm)	80 €	120 €	80 €
9233	Vase Leloup en verre rougeâtre (HT.28cm)	100 €	160 €	100 €
9234	Vase Daum Nancy à fond orange (Ht.14cm)	200 €	300 €	200 €
9235	Vase d'Argental (Ht.17,5cm)	100 €	160 €	80 €
9236	Vase D'Argental à décor floral vert (Ht.34cm)	300 €	400 €	240 €
9237	Vase Leloup bleu 1998 (Ht.40cm)	160 €	240 €	140 €
9238	Vase Gallé à décor floral vert et brun (Ht.45cm)	400 €	600 €	400 €
9239	Vase en verre signé et peint à décor de raisins (Ht.18cm)	60 €	80 €	40 €

Lot	Description	Est. Min	Est. Max	Mise à prix
9240	Vase en verre peint signé Mado, motif floral (Ht.28cm)	100 €	160 €	100 €
9241	Vase Croismare Nancy à décor floral (Ht.25cm)	300 €	400 €	240 €
9242	Vase Gallé orange (Ht.46cm)	400 €	600 €	400 €
9243	Vase Gallé rougeatre (Ht.43cm)	400 €	600 €	400 €
9244	Vase Gallé à décor de fougères vertes (Ht.51cm)	500 €	700 €	500 €
9245	Vase Daum Nancy à décor lacustre arboré sur fond orange (Ht.59cm)	1500 €	2000 €	1
9246	Vase Gallé à décor floral vert (Ht.55,5cm)	500 €	700 €	500 €
9247	Vase Gallé à décor floral vert (Ht.64,5cm)	600 €	800 €	600 €
9248	Vase Daum Nancy à décor d'arbres bruns sur fond rouge (Ht.61,5cm)	1000 €	1500 €	1
9249	Vase Gallé à décor floral vert, mauve et rose (Ht.62cm)	800 €	1200 €	600 €
9250	Vase Daum (HT.23cm)	300 €	400 €	300 €
9251	Vase à décor de paysage signé à la base Daum Nancy (Ht.30cm)	500 €	700 €	500 €
9252	Vase signé Daum Nancy à la base (Ht.22cm)	300 €	400 €	300 €
9253	Vase d'Argental (Ht.28cm)	140 €	200 €	140 €
9254	Vase Gallé à décor floral rougeâtre (Ht.34cm)	300 €	400 €	300 €
9255	Vase Daum Nancy signé à la base à décor de feuillage jaune (Ht.30cm)	400 €	600 €	400 €
9256	Vase Daum Nancy à décor d'iris (HT.25cm)	200 €	300 €	200 €
9257	Vase Gallé à décor de fruits (HT.23cm)	300 €	400 €	240 €
9258	Vase Gallé à décor de fruits (Ht.25cm)	300 €	400 €	300 €
9259	Vase Gallé à décor floral orange (HT.28cm)	160 €	240 €	160 €
9260	Coupe Gallé (HT.12cm Ø 20cm)	200 €	300 €	200 €
9261	Coupe Daum Nancy verte (Ht.22 x 23cm)	600 €	800 €	500 €
9262	Vase Dewez à décor de paysage hivernal (Ht.30,5cm)	100 €	160 €	100 €
9263	Vase Gallé à décor de raisins brun (Ht.59,5cm)	800 €	1200 €	600 €
9264	Vase Daum Nancy à décor floral (HT.60cm)	800 €	1200 €	800 €
9265	Vase Daum Nancy vert et noir à décor de raisin (Ht.62,5cm)	1000 €	1500 €	1
9266	Vase Daum Nancy à décor floral vert-jaune (HT.59cm)	400 €	600 €	400 €
9267	Vase Gallé verdâtre à décor floral (HT.34cm)	300 €	400 €	240 €
9268	Vase Daum Nancy à décor de bâteau (HT.33cm)	600 €	800 €	500 €
9269	Vase Gallé (Ht.33,5cm)	160 €	240 €	160 €
9270	Vase Gallé à décor floral mauve (Ht.31cm)	400 €	600 €	400 €
9271	Vase Daum Nancy rouge (Ht.21,5cm)	200 €	300 €	200 €
9272	Vase Gallé à décor floral (Ht.31cm)	30 €	400 €	240 €
9273	Vase d'Argental brun et orange (Ht.26cm)	100 €	160 €	100 €
9274	Vase de Vez à décor floral (Ht.23cm)	160 €	240 €	160 €
9275	Vase Leloup orange (Ht.28,5cm)	140 €	200 €	100 €
9276	Vase Gallé (Ht.33cm)	140 €	200 €	120 €
9277	Cruche signée à la base Daum Nancy (HT.25cm)	600 €	800 €	600 €
9278	Vase Gallé à décor de grappes de raisins (Ht.22,5cm)	160 €	240 €	160 €
9279	Vase Gallé à décor floral vert (HT.44,5cm)	400 €	600 €	400 €
9280	Vase Gallé orange à décor floral (HT.44,5cm)	400 €	600 €	400 €
9281	Vase Gallé à décor brun, plantes (Ht.47cm)	400 €	600 €	400 €
9282	Vase Gallé à décor floral orange (Ht.33,5cm)	160 €	240 €	160 €
9283	Pied de lampe Gallé à décor floral vert (HT.34cm)	140 €	200 €	140 €
9284	Vase Gallé " Paysage arboré" (HT.40cm)	400 €	600 €	400 €
9285	Vase Legras à décor floral mauve (Ht.42cm)	300 €	400 €	240 €
9286	Vase Daum Nancy à décor floral brun sur fond orange (Ht.38cm)	600 €	800 €	600 €
9287	Vase Daum Nancy à décor floral jaune et vert (Ht.37cm)	400 €	600 €	400 €

Lot	Description	Est. Min	Est. Max	Mise à prix
9288	Vase Gallé à décor de branches de pin (Ht.35cm)	300 €	400 €	300 €
9289	Vase Gallé à décor de branches de chataignier (Ht.43,5cm)	500 €	700 €	500 €
9290	Vase Gallé à décor mauve et jaune (Ht.35cm)	300 €	400 €	240 €
9291	Vase Gallé vert (Ht.33,5cm)	160 €	240 €	160 €
9292	Vase Gallé (Ht.30cm)	160 €	240 €	160 €
9293	Vase Gallé jaune et vert (Ht.27cm)	160 €	240 €	160 €
9294	Vase Daum Nancy signé à la base (Ht.51,5cm)	800 €	1200 €	600 €
9295	Vase Gallé à décor floral orange (HT.42cm)	400 €	600 €	400 €
9296	Plat en Longwy à décor d'oiseau (Ø 26cm)	60 €	80 €	40 €
9297	Plat bleu en Longwy à décor d'oiseau (Ø 26cm)	60 €	80 €	20 €
9298	Cache pot en Longwy D832	80 €	120 €	80 €
9299	Coupe art déco en Longwy (Ht.11cm Ø 21cm)	60 €	80 €	40 €
9300	Plat en Longwy à décor d'oiseau (Ø 26cm)	60 €	80 €	40 €
9301	2 plateaux en Longwy (23 x 27cm)	60 €	80 €	50 €
9302	Service à thé en Longwy (15 pièces)	100 €	160 €	100 €
9303	Vase en Longwy à décor d'oiseaux (Ht.30cm)	60 €	80 €	30 €
9304	Lot de 12 verres Herbatte rouges	80 €	120 €	80 €
9305	PLat en Longwy à décor d'oiseaux (Ø 32cm)	80 €	120 €	50 €
9306	Plat en Longwy à décor d'oiseaux (Ø 38cm)	100 €	160 €	100 €
9307	Plat en Longwy décor de faisans (Ø 30cm)	60 €	80 €	60 €
9308	Paire de bougeoirs en bronze faïence de style Longwy (HT.22cm)	60 €	80 €	30 €
9309	Lot de 12 verres Herbatte (6 verts + 6 rouges)	80 €	120 €	80 €
9310	Plat en Longwy à décor de flamands roses (Ø 31cm)	60 €	80 €	50 €
9311	Plat en Longwy " Oiseau sur une branche" (Ø 36cm)	80 €	120 €	60 €
9312	Plat en Longwy (22 x 28cm)	60 €	80 €	30 €
9313	Plat en Longwy à décor de flamands roses (Ø 36cm)	80 €	120 €	50 €
9314	Pendule en bronze doré 19ème (Ht 34cm)	100 €	140 €	80 €
9315	Lot de 36 assiettes (3 x 12) en porcelaine de Limoges monogrammées (1 éclat)	60 €	80 €	40 €
9316	Groupe en porcelaine allemande 19ème "Scène mythologique" (restaurations, accidents) Ht 31cm	100 €	160 €	100 €
9317	Théière en porcelaine, Vienne 19ème (Ht 10cm)	100 €	160 €	100 €
9318	Paire de personnages en porcelaine allemande du 19ème, marque aux épées croisées (Ht 19cm)	140 €	200 €	140 €
9319	Petite verseuse tripode en saxe (Ht.9,5cm)	60 €	80 €	30 €
9320	Série de 10 verres à vin Val St Lambert rouge (Ht 13cm)	80 €	120 €	80 €
9321	Paire de vases en porcelaine (Ht 25cm)	80 €	120 €	60 €
9322	Paire de personnages en porcelaine allemande 19ème (Ht: 22cm)	100 €	160 €	100 €
9323	Paire de groupes en biscuit du 19ème, marques aux épées croisées (accidents) Ht 26cm	100 €	160 €	100 €
9324	Paire de cassolettes en porcelaine allemande montée en métal argenté (Ht totale 24cm)	300 €	400 €	300 €
9325	Statue Capodimonte (Ht 29cm)	20 €	30 €	10 €
9326	Groupe en porcelaine "Enfants et bélier" (20x30cm)	100 €	160 €	100 €
9327	Cafetière et sucrier en vieux Bruxelles (Ht 22cm et 18cm)	80 €	120 €	60 €
9328	Lot de 2 groupes " Jeu d'échec " et autre en porcelaine (Ht 14 et 16cm)	60 €	80 €	40 €
9329	Statuette en Meissen (Ht 17cm)	80 €	120 €	50 €
9330	Paire de bougeoirs en porcelaine de Samson (Ht 17cm)	60 €	80 €	50 €
9331	Trois statuettes en porcelaine de Paris 19ème (Ht 21cm et ht 22cm)	200 €	300 €	200 €
9332	Paire de statuettes chinoises "Jeunes femmes et enfant" (Ht 26cm)	800 €	1200 €	800 €

Lot	Description	Est. Min	Est. Max	Mise à prix
9333	Flacon à parfum 19ème en vieux Paris (Ht 16cm)	60 €	80 €	50 €
9334	Assiette Faber à Bruxelles " L'engoulevent " (Ø 23cm)	200 €	300 €	200 €
9335	Paire de vases en porcelaine 19ème (Ht.24cm)	140 €	200 €	140 €
9336	Tasse et sous-tasse à décor chinois, début 19ème	40 €	60 €	10 €
9337	Lot de 7 fèves de galette des Rois en porcelaine (Ht 3.5cm)	40 €	60 €	10 €
9338	Bouillon en porcelaine (ht totale 18cm)	160 €	200 €	160 €
9339	Paire d'assiettes en porcelaine de Tournai polychrome à décor floral et bord doré	400 €	600 €	400 €
9340	Bénitier de table en vieux Bruxelles (HT.26cm)	50 €	70 €	50 €
9341	Porcelaine d'Andenne "Fuite en Egypte" (Ht 18cm, Long 15cm)	200 €	300 €	140 €
9342	Coupe sur 3 pieds et plat en porcelaine dorée et fleurie (Ht 10cm, Ø 27cm)	60 €	80 €	30 €
9343	Suite de 5 statuettes en porcelaine de Meissen "Allégorie des mois" (manques) ht +/- 11cm	140 €	180 €	140 €
9344	Paire de statuettes en porcelaine de Paris, 1 marquée Jacob Petit (Ht 27cm)	100 €	160 €	100 €
9345	Verseuse en porcelaine fleurie + animaux (Ht 20cm)	160 €	240 €	160 €
9346	Groupe romantique en porcelaine (Ht 20cm, doigts cassés)	60 €	80 €	40 €
9347	Etui en porcelaine allemande, monture en argent (Long 14cm)	100 €	160 €	80 €
9348	Deux statues en porcelaine (accident sur l'angelot) Ht 14cm, ht 15cm	40 €	80 €	40 €
9349	Tête à tête en porcelaine de Bruxelles (fretel col)	60 €	80 €	40 €
9350	Groupe en porcelaine " Couple romantique " (Ht 15cm)	80 €	120 €	50 €
9351	Groupe en porcelaine " La lecture " (Ht 22cm)	80 €	120 €	80 €
9352	Trois statuettes en porcelaine (Ht 15 et 22cm)	60 €	80 €	40 €
9353	Série de 4 assiettes en porcelaine de Tournai polychrome fleuries	600 €	800 €	600 €
9354	Service à thé en porcelaine de Tournai polychrome, décor de bouquets de roses et rehauts dorés (marque aux épées d'or) petite fêlure et ébréchure sur le bec verseur et sou le pot à lait	3600 €	4000 €	3
9355	Groupe en porcelaine " Musiciens" (Ht.24 x 24cm)	30 €	50 €	30 €
9356	Assiette creuse en porcelaine de Tournai 18ème (Ø 23.5cm)	200 €	300 €	200 €
9357	Compotier en porcelaine de Tournai 18ème (Ø 23.5cm)	200 €	300 €	200 €
9358	Paire de vases en porcelaine (ht 24cm)	60 €	80 €	40 €
9359	Pendule en bronze et porcelaine (Ht 25 cm, aiguilles à refixer)	140 €	200 €	100 €
9360	Seau à champagne "Herend" en céramique (Ht 21cm, Ø 24cm)	80 €	120 €	70 €
9361	Groupe en porcelaine " Jeun homme et sa belle à cheval " (Ht 30 cm)	80 €	120 €	80 €
9362	Chocolatière en porcelaine française (Ht:19cm)	30 €	50 €	30 €
9363	Orchestre de 7 angelots en porcelaine (H:10 à 19cm, 1 aile cassée)	70 €	90 €	70 €
9364	Petit service à thé en porcelaine GINORI, 4 pièces (Ht 12cm) début 20ème	50 €	70 €	50 €
9365	Groupe en porcelaine " Scène galante à la balustre " (Ht 22 x 26 x 10cm)	60 €	80 €	60 €
9366	2 statuettes en porcelaine " Jeune berger tondant son mouton" (Ht.12cm, une patte cassée) et fillette aux roses	60 €	80 €	40 €
9367	Groupe d'angelots en Capo di Monte (Ht.18cm)	70 €	90 €	70 €
9368	Service à thé en porcelaine Nippon (9 pièces)	100 €	160 €	80 €
9369	Pot couvert en porcelaine de Meissen (Ht 30cm)	160 €	240 €	120 €
9370	Groupe en porcelaine "Enfants à table" (H:18cm)	80 €	120 €	80 €
9371	Paire d'assiettes en porcelaine de Sèvres (Ø 24cm)	120 €	160 €	100 €
9372	Cruche et son aiguière en Andenne par Guillaume Jacob	500 €	700 €	500 €
9373	Petite verseuse Meissen 18ème monture vermeil (HT.17cm)	120 €	160 €	120 €
9374	Coffret en capodimonte à décor de putti (Ht 5 x 8 x 6cm)	60 €	80 €	40 €
9375	Lot de deux cassolettes pot-pourri, marque sous la pièce (petits manques) Ht 28cm	100 €	160 €	80 €
9376	Groupe d'enfants en porcelaine "Sommeil" (14x18cm)	80 €	120 €	60 €

Lot	Description	Est. Min	Est. Max	Mise à prix
9377	Bonbonnière + 3 flacons en porcelaine	40 €	60 €	40 €
9378	Paire de lampes en porcelaine et bronze à décor de personnage	200 €	300 €	200 €
9379	Coupe à décor d'angelots en porcelaine (Ht 12cm, Ø 20cm)	80 €	120 €	60 €
9380	Service à thé en porcelaine allemande de Thringe (26 pièces, 1 couvercle rapporté et fretel cassé)	240 €	300 €	240 €
9381	3 sucriers en porcelaine de Tournai époque empire (15 x 10cm)	80 €	120 €	80 €
9382	Statuette en faïence de Strasbourg, marque de Hannong " Bourgeois" (Ht.17cm, accidents aux doigts, tête restaurée)	260 €	300 €	260 €
9383	3 compotiers en porcelaine de Tournai 18ème (diam.de 20 à 23cm)	140 €	200 €	140 €
9384	Groupe en biscuit représentant de jeunes enfants (ht 28cm)	80 €	120 €	60 €
9385	Tasse et sous-tasses en porcelaine de Worcestershire (18ème)	40 €	60 €	20 €
9386	Lot de 3 pots couverts (Ht 11cm) + 3 soucoupes en porcelaine allemande	60 €	80 €	30 €
9387	Groupe romantique en biscuit (Ht 19cm)	60 €	80 €	20 €
9388	Théière en meissen	40 €	60 €	10 €
9389	Corbeille en porcelaine de Paris (HT.16cm Ø 26cm)	100 €	160 €	100 €
9390	Portrait d'élégante (Ø 25cm)	60 €	80 €	60 €
9391	Paire de médaillons représentant des Rois de France en porcelaine de Semis (8,5 x 8,5cm)	300 €	400 €	300 €
9392	Théière en porcelaine anglaise de Wedgwood, bec en argent (Ht 10cm)	60 €	80 €	20 €
9393	Lot de 2 tisanières dont une en forme de cathédrale (petits manques) Ht 21cm et ht 30cm	140 €	200 €	100 €
9394	Lot de 18 petits couteaux et 11 petites fourchettes à manches en porcelaine	20 €	30 €	20 €
9395	Saucière et son plat en porcelaine décor à la main	100 €	160 €	80 €
9396	Vierge à l'enfant en vieux Bruxelles (Ht 35cm)	40 €	60 €	20 €
9397	Paire de vases en porcelaine et laiton (Ht 17cm)	60 €	80 €	30 €
9398	Tasses et soucoupe Sèvres (ht 6 x Ø 6 et 12cm)	40 €	60 €	20 €
9399	Paire de vases à décor japonisant Sarreguemines dont 1 restauré	40 €	60 €	10 €
9400	Assiette en porcelaine Sèvres à décor fleuri (Ø 23cm)	200 €	300 €	200 €
9401	Assiette armoriée en porcelaine de Limoges	10 €	20 €	10 €
9402	Encrier en porcelaine attribué à PROLI	160 €	240 €	160 €
9403	Bonbonnière et assiettes en porcelaine de Sèvres (Ø 24cm)	200 €	300 €	200 €
9405	Grande boîte en porcelaine (Ø 26cm)	200 €	300 €	200 €
9406	Paire d'assiettes de la manufacture de Sèvres en porcelaine " Napoléon et princesse" signée Wagner (Ø 24cm, 1 assiette à restaurer)	100 €	140 €	100 €
9407	Bonbonnière marque Sèvre (9 x 17cm)	40 €	60 €	40 €
9408	Groupe romantique en porcelaine (Ht 20cm)	40 €	60 €	30 €
9409	SCHOUTEN H., huile sur panneau signée "Vaches" (32 x 23cm)	60 €	80 €	50 €
9410	Huile sur panneau " Grappe de raisins " (24 x 32cm)	60 €	80 €	40 €
9411	Huile sur toile signée Caron " Nature morte à la volaille " (22 x 16cm)	70 €	90 €	70 €
9412	Jardinière de style Louis XV en métal argenté (ht 12,5 x 45 x 19cm)	100 €	160 €	100 €
9413	Service à thé Christofle	160 €	240 €	120 €
9414	Jardinière en métal argenté (12 x 42 x 28cm)	80 €	120 €	60 €
9415	Seau à champagne et plateau Christofle Gallia	80 €	120 €	80 €
9416	12 assiettes en métal argent Denayer (Ø 27cm)	60 €	80 €	40 €
9417	Deux légumiers couverts anglais en métal argenté	40 €	60 €	40 €
9418	Paire de bougeoirs en argent d'époque Louis XVI, lestés (1 fût restauré, Ht.29cm)	500 €	600 €	500 €
9419	Paire de gobelets en argent à décor animalier (Ht 12cm, 385 grs)	140 €	200 €	140 €
9420	Lot de 2 dessous de bouteille et 2 pelles Christofle	30 €	50 €	10 €

Lot	Description	Est. Min	Est. Max	Mise à prix
9421	Partie de ménagère Malmaison par Christofle (102 pièces)	600 €	800 €	600 €
9422	Plat Christofle (60 x 40cm)	40 €	60 €	30 €
9423	Ménagère Christofle, modèle Talisman (+/- 133 pièces)	8000 €	10000 €	8
9424	Partie de ménagère de couverts Christofle modèle Vendôme (60 pièces) + autres	240 €	300 €	240 €
9425	Ménagère de couverts modèle au filet avec coffret (+/- 90 pièces)	80 €	120 €	80 €
9426	Ménagère de +/- 85 couverts Christofle modèle Vendôme	400 €	600 €	400 €
9427	Ménagère de couverts en métal argenté, Wiskemann, modèle à la coquille (+/- 120 pièces)	200 €	300 €	200 €
9428	Trois parties de ménagères en métal argenté (+/- 146 pièces)	100 €	160 €	100 €
9429	8 assiettes de présentation et un plat Christofle Malmaison en métal argenté dans leur pochon	600 €	800 €	600 €
9430	Seau à Champagne Christofle (Ht.23cm)	180 €	240 €	180 €
9431	Ménagère de couverts Christofle " Perle"(144 pièces) + 10 pièces de service, état neuf dans son emballage d'origine	1000 €	1500 €	1
9432	Lot de couvert en métal argenté	80 €	120 €	10 €
9433	Bronze de Vienne " Chat à la bouteille de champagne" (Ht.6cm)	60 €	80 €	50 €
9434	Paire de garnitures en bronze et cristal (Ht 22cm)	60 €	80 €	20 €
9435	Bronze de Vienne " Pigeon" (Ht.10 x 15cm)	80 €	120 €	50 €
9436	Espadon en argent articulé (HT.11 x 26cm)	60 €	80 €	40 €
9437	Nécessaire à dents et à ongles anglais	100 €	160 €	100 €
9438	VAN LINT, paire de marines signées (huiles sur panneau 19 x 31cm)	160 €	240 €	140 €
9439	Huile sur toile, école flamande du 19ème "Scène champêtre animée" (19 x 23cm)	100 €	160 €	100 €
9440	MEYER Emile (1823-1893), huile sur toile "Jeune fille au bord de mer" signée (37 x 13cm)	240 €	300 €	50 €
9441	PEISER Kurt, huile sur panneau signée (7 x 12cm)	40 €	60 €	30 €
9442	Trois vases rouleaux Lampecco (Ht 22cm, 26cm et 34cm)	120 €	180 €	120 €
9443	Trio de vases Lampecco bleus (ht 8cm)	60 €	80 €	50 €
9444	Vase vintage des années 50 (Ht.34cm)	30 €	50 €	10 €
9445	Vase jove (Ht.21cm)	300 €	400 €	300 €
9446	Trio de vases Lampecco (ht 13cm)	100 €	120 €	60 €
9447	Trio de vases Lampecco (ht 34cm)	100 €	160 €	80 €
9448	Dessin "Vaches" signé P.Janson 18ème siècle (11x16cm)	140 €	200 €	140 €
9449	MUSHINDIBARA Gabriel 1970 " sculpture d'une maternité stéathite (Ht.20cm)	20 €	30 €	20 €
9450	Vase Boch en forme de gradins (Ht.27cm)	100 €	160 €	100 €
9451	Vase en étain art nouveau signé Ch. Perron (Ht 14cm)	60 €	80 €	20 €
9452	Felin en terre cuite signé Bruno Cogné (Ht 10 x 35cm)	140 €	200 €	140 €
9453	MUSHINDIBARA Gabriel 1970 " Maternité " en stéathite (Ht.24,5cm)	40 €	60 €	30 €
9454	Plat Lampecco (Ø 21cm)	40 €	60 €	40 €
9455	Trio de vases Lampecco (ht 7,5cm)	60 €	80 €	50 €
9456	Vase en grès modèle "CITROËN" avec émaux d'oxyde de cuivre, vers 1970, marque en creux de Pierre Culot (13.5 x 13.5 x 6cm)	300 €	400 €	300 €
9457	Statue en terre cuite "Femme assise" (Ht 30cm) signée	80 €	120 €	80 €
9458	Marin Marie, technique mixte signée (19 x 23cm)	60 €	80 €	40 €
9459	Lot de 3 céramiques par Gerbino Vallauris (Ht totale 17cm)	140 €	200 €	140 €
9460	Trio de vases Lampecco rouges (ht 7,5cm)	60 €	80 €	50 €
9461	Coupe en grès d'Antonio Lampecco (Ht 8cm, Ø 22cm)	20 €	30 €	20 €
9462	Trio de vases Lampecco verts (ht 7cm)	60 €	80 €	50 €

Lot	Description	Est. Min	Est. Max	Mise à prix
9463	Deux perroquets en porcelaine (Ht 33cm et ht 27cm)	200 €	300 €	200 €
9464	Ropion F., huile sur panneau signée " Crépuscule sur la ville close de Concarneau, Bretagne " (20 x 24cm)	40 €	60 €	40 €
9465	SADOYE J. huile sur panneau signée "Composition géométrique" (16 x 21cm)	40 €	60 €	20 €
9466	Huile sur papier signée (12 x 17cm)	40 €	60 €	40 €
9467	Pendule en bronze en cloisonné frabriquée en Chine, mouvement à pile (Ht.23 x 21cm)	40 €	60 €	10 €
9468	Chat en bronze (Ht 21cm)	400 €	600 €	400 €
9469	Vase Art Nouveau Austria (H:31cm)	80 €	120 €	80 €
9470	Vase en céramique de Pierre Bayle 8-1-88 (Ht 24cm)	500 €	700 €	500 €
9471	Vase en céramique signé Helman 154 (Ht 37cm)	200 €	300 €	140 €
9472	Sculpture moderne " Femme " signée B.L. pour Bernad Lambot (Ht 25cm)	20 €	30 €	10 €
9473	Vase à décor de lion marque sous la pièce England (Ht 35cm)	120 €	180 €	100 €
9474	Drageoir couvert en cristal taillé, dessus argent (Ht 30cm)	80 €	120 €	80 €
9475	Drageoir couvert en cristal taillé (Ht 32cm)	80 €	120 €	50 €
9476	Coupe sur pied en cristal de Vohême (HT.20cm Ø 23cm, égrenures)	50 €	70 €	50 €
9477	Paire de drageoirs couverts en cristal taillé (Ht 32cm)	160 €	240 €	160 €
9478	Grand vase cornet art déco en cristal doublé mauve (Ht 30cm)	80 €	120 €	80 €
9479	vase en pâte de verre signé Delatte Nancy (Ht 23cm)	300 €	400 €	300 €
9480	Coupe sur pied Val St Lambert vert, taillé (Ht 24 x 40 x 27cm)	400 €	600 €	400 €
9481	Paire de sere-livres à décor d'oiseaux signés Lalique France (ht 15cm)	140 €	200 €	120 €
9482	Vase Louis Leloup signé (Ht.24,5cm)	260 €	300 €	260 €
9483	Cruche en cristal du Val St Lambert art nouveau, décor papyrus (Ht 35.5cm)	700 €	900 €	700 €
9484	Verre de mariage en cristal taillé Val St Lambert	40 €	60 €	40 €
9485	Vase Val St Lambert à décor de paysage industriel	200 €	300 €	200 €
9486	Vase Jean-Claude NOVARO (1943-2014) daté 1990 (Ht 12cm, Ø 11cm)	300 €	400 €	240 €
9487	Deux chats Val St Lambert (Ht 5 x 9cm)	40 €	60 €	10 €
9488	Vase "Cerberes" en cristal Val St Lambert art déco (Ht 25cm)	180 €	220 €	180 €
9489	Série de 4 poires en verre jaune (Ht 14cm)	40 €	60 €	10 €
9490	Sculpture en cristal Daum, modèle serpent (Ht 12cm)	50 €	70 €	50 €
9491	Deux photophores en cristal Daum (Ht 5cm)	50 €	70 €	50 €
9492	Vase art nouveau Val St Lambert (Ht 30cm)	700 €	900 €	700 €
9493	Aigle en cristal du Val Saint Lambert avec coffret (H:22cm)	60 €	80 €	60 €
9494	Coupe "Pharaon" en cristal du Val St Lambert J. Simon en 1926 (Ht 17cm, Ø 35cm)	500 €	700 €	500 €
9495	Vase boule en cristal vert (HT.22cm)	80 €	120 €	50 €
9496	Deux carafons à Whisky en cristal et col en argent (Ht 25cm et 28cm)	180 €	220 €	180 €
9497	Perruche Val St Lambert (Ht.19cm)	30 €	60 €	20 €
9498	Vase soliflore en verre ligné rouge, tchecoslovaque (Ht 36cm)	40 €	60 €	10 €
9499	2 Vases Baccarat ?, Gravée en lamée or (HT.18cm ht 16cm)	80 €	120 €	80 €
9500	Vase sur pied en verre à décor de calèche (ht 29cm, Ø 22cm)	80 €	120 €	80 €
9501	Vase art nouveau signé, cristal incolore satiné doublé aurore, gravé à l'acide, époque 1898, Léon Ledru (HT.13cm)	900 €	1200 €	900 €
9502	Vase André Delatte art déco gravé (HT.20cm)	100 €	160 €	100 €
9503	Vase art déco en verre dégagé à l'acide, base en métal argenté (Ht 33.5cm)	80 €	120 €	50 €
9504	Vase Val St Lambert (Ht 17cm)	100 €	160 €	100 €
9505	Vase Gallé à décor d'olivier (Ht 23cm)	500 €	700 €	500 €
9506	Verrerie Val St Lambert en verre mauve (Ht.21cm Ø 14cm)	20 €	30 €	10 €
9507	Vase en pâte de verre signé Daum Nancy France (Ht 22 x 22 x 18cm)	800 €	1200 €	800 €

Lot	Description	Est. Min	Est. Max	Mise à prix
9508	Vase moderne en verre irisé (Ht 35cm)	10 €	20 €	10 €
9509	Lot de 2 vases en verre moulé (ht 12cm) signé	60 €	80 €	40 €
9510	Vase signé Leloup. Dégagé à l'acide avec incrustation. (Ht: 23cm). Condition: Très bonne.	60 €	80 €	60 €
9511	Miroir Mithé Espelt à décor d'oiseau (Ht.24cm)	600 €	800 €	600 €
9512	Décorations " 3 nautilus nacrés" montés sur socle (Ht.40cm, 31 et 19cm)	400 €	600 €	360 €
9513	Gros vase en cristal du Val St Lambert art déco (Ht 26cm)	300 €	400 €	300 €
9514	Lorrain, vase signé en pâte de verre (Ht 30cm)	100 €	160 €	100 €
9515	Paire de chandeliers en cristal du Val st Lambert (Ht 27cm)	80 €	120 €	80 €
9516	Vase Val St Lambert signé (Ht 22cm)	80 €	120 €	80 €
9517	Seau à biscuits en galvanoplastie, Val St Lambert, non signé (Ht 18cm)	200 €	300 €	160 €
9518	Boîte Daum Nancy, signée au culot (or) couvercle en argent (Ht.5 cm Ø 8,5cm)	400 €	600 €	400 €
9519	Corbeille en cristal Val St Lambert (Ø 21cm)	10 €	20 €	10 €
9520	Vase en cristal blanc (Ht 20cm)	80 €	120 €	50 €
9521	Vinaigrié Lalique	60 €	80 €	10 €
9522	Oiseau en verre de Murano doré (Ht 18 x 36cm)	60 €	80 €	20 €
9523	Vase Val St Lambert vert (HT.27cm)	80 €	120 €	80 €
9524	Vase Legras à décor de fleurs de pommier (Ht 13cm, Ø 13cm)	600 €	800 €	500 €
9525	Paire de vases en verre taillé et doré (Ht 32cm)	80 €	120 €	80 €
9526	Paire de vases en verre émaillé à décor de Lys (Ht 30cm)	80 €	120 €	60 €
9528	Bougeoir signé Schneider (ht 26cm)	60 €	80 €	40 €
9529	Vase overlay (HT.19cm)	20 €	40 €	20 €
9530	Vase soliflore en verre monté en bronze (ht total 32cm)	40 €	60 €	20 €
9531	Paire de vases en cristal OVERLAY (Ht 14cm)	100 €	160 €	80 €
9532	Verre de mariage ancien (Ht 31cm)	60 €	80 €	10 €
9533	Vase en cristal du Val St Lambert "Florence" taille Simon S/146 de 1926 (Ht 30cm)	500 €	700 €	500 €
9534	Bonbonnière en verre peinte	30 €	50 €	10 €
9535	Deux vases Val St Lambert (1 éclat) Ht 17cm et ht 11,5cm	60 €	80 €	40 €
9536	Coupe sur pied en cristal taillé	20 €	30 €	10 €
9537	Vase Val St Lambert rouge (Ht 21cm)	60 €	80 €	40 €
9538	Vase Murano attribué à Flavio Poli vers 1950 (Ht.28cm)	200 €	300 €	200 €
9539	Paire de bougeoirs en cristal du Val St Lambert (Ht 22.5cm)	120 €	160 €	120 €
9540	Panier Val St Lambert rouge (Ht.20cm)	40 €	60 €	20 €
9541	Vase "Medicis" en cristal Val St Lambert rouge (Ht 25.5cm)	180 €	220 €	180 €
9542	Coupe Val St Lambert en parfait (Ht 13 x 33cm)	200 €	300 €	180 €
9543	Vase Val St Lambert (Ht 18cm)	60 €	80 €	40 €
9544	Vase en verre Val St Lambert oignon (Ht 26cm, dessus col en argent)	80 €	120 €	50 €
9545	Vase Val St Lambert bleu (Ht 35cm)	80 €	120 €	80 €
9546	Coupe Val St Lambert, danse de flore (Ø 23cm)	300 €	400 €	300 €
9547	Verre de mariage ancien (Ht 27cm)	80 €	120 €	40 €
9548	Vase art déco en cristal (Ht 24cm)	40 €	60 €	30 €
9549	Vase en verre de Murano de Millefiori (Ht 18cm)	40 €	60 €	40 €
9550	Coupe à noix Val St Lambert en cristal taillé bleu (Ht 13 x 26 x 16cm)	80 €	120 €	80 €
9551	Grande carafe en cristal du Val St Lambert (Ht 46cm)	200 €	300 €	200 €
9552	Vase "Ulysse" en cristal Val St Lambert bleu pétrole (Ht 25.5cm)	600 €	800 €	600 €
9553	Bonbonnière en cristal du Val St Lambert (Ø 12cm)	140 €	200 €	140 €

Lot	Description	Est. Min	Est. Max	Mise à prix
9554	Vase en verre moulé signé (ht 18cm)	80 €	120 €	60 €
9555	Cruche balsamaire en verre bleu (Ht 15cm)	20 €	30 €	10 €
9556	Grande coupe en cristal du Val St Lambert (éclats)	80 €	120 €	80 €
9557	Carafe Val St Lambert bleue (Ht 33cm)	60 €	80 €	30 €
9558	Grenouille en cristal Val St Lambert (Long 8cm)	30 €	40 €	10 €
9559	Vase en cristal bleu (HT.24cm)	60 €	80 €	40 €
9560	Vase en verre bicolore bleu (Ht 17,5cm)	20 €	30 €	10 €
9561	Carafe avec monture en argent (Ht 23cm)	60 €	80 €	60 €
9562	Coupe sur pied en cristal (boite et certificat, Ø 29cm, ht 22cm)	80 €	120 €	40 €
9563	Paire de bougeoirs en cristal du Val St Lambert "Danse de Flore"	300 €	400 €	300 €
9564	Pigeon en cristal DAUM (Ht 17cm)	80 €	120 €	60 €
9565	Porte-crayons en cristal signé Lalique France (Ht 8cm)	60 €	80 €	50 €
9566	Vase en cristal Val St Lambert, monture argent (Ht 26cm)	80 €	120 €	80 €
9567	Coupe en Val St Lambert "Danse de Flore" (Ht 24cm, Ø 32cm)	700 €	900 €	700 €
9568	Vase "Ramicapello" en cristal du Val St Lambert créé par Ch. Graffart en 1947	160 €	240 €	160 €
9569	Cave à liqueurs sous forme de reliures anciennes (manque 1 verre) 15 x 18 x 13cm	80 €	120 €	80 €
9570	Pendule Jaeger LeCoultre Atmos Aquarium chinois des années 60, boîte d'origine (des représentations chinoises plaquées or tout incorporés dans le verre acrylique) 19 x 24 x 14cm	2600 €	3000 €	2
9571	Vase Persan Kadjar 19 ième Ht 20 cm	60 €	80 €	60 €
9572	Vase Qadjar, 18ème blanc et bleu	80 €	120 €	70 €
9573	Paire de marines signées (ht 8cm x 20cm)	100 €	160 €	100 €
9574	Histoire de l'empire Ottoman, Mignot PAris 1773 (4 tomes)	100 €	160 €	100 €
9575	Tête en terre cuite "Ex-voto" du 4ème ou 3ème siècle avant JC, Italie du Sud. On y joint 1 feuillet explicatif ancien (Ht 24cm). Ancienne collection de Mr. R. décédé en 1938	400 €	600 €	400 €
9576	Lot de 2 objets antiques (Ht 11cm et 17cm). Ancienne collection de Mr. R. décédé en 1938	100 €	160 €	100 €
9577	2 vases persans en faïence (HT.15 et 17cm)	40 €	60 €	40 €
9578	2 vases persans en faïence (18 et 16cm)	40 €	60 €	40 €
9579	Lot de 2 miniatures persanes 19ème	200 €	300 €	200 €
9580	Lot de 8 petits bronzes	100 €	160 €	100 €
9581	Pièce de fouille du Guatemala en terre cuite, pot couvert à décor de personnages (Ht:28cm, Ø:18cm)	200 €	300 €	160 €
9582	Deux poignards Afrique du Nord, monture en argent (Long +/- 30cm)	200 €	300 €	200 €
9583	Trois petits bronzes, crustacés et grenouille	200 €	300 €	200 €
9584	Petit cabinet 18ème (Ht 16 x 24 x 18cm)	200 €	300 €	160 €
9585	Fragment de marbre sculpté "Tête de jeune homme", travail antique (14 x 10cm). Ancienne collection de Mr. R. décédé en 1938	140 €	200 €	140 €
9586	Tête de femme couronnée en terre cuite (Ht 22cm) travail antique. Ancienne collection de Mr. R. décédé en 1938	300 €	400 €	300 €
9587	Lot de 7 objets antiques (Grèce, Italie, Egypte) accidents et recollages (Ht de 5 à 22cm). Ancienne collection de Mr. R. décédé en 1938	400 €	600 €	400 €
9588	Coupe "noix de coco" montée en argent anglais	40 €	60 €	30 €
9589	Boîte en métal argenté (Ht 3 x 16 x 10cm)	10 €	20 €	10 €
9590	2 vases persans en faïence (Ht.17 et 22cm)	40 €	60 €	40 €
9591	2 vases persans en faïence (19 et 18cm)	40 €	60 €	40 €
9592	Paire de chiens en plâtre peint (Ht 22cm)	40 €	60 €	10 €
9593	Vase + autre pièce précolombienne (Ht 11cm et 8cm)	60 €	80 €	60 €
9594	Planche ancienne "Herbe de Saint Jean" (32 x 22cm)	20 €	30 €	10 €

Lot	Description	Est. Min	Est. Max	Mise à prix
9595	Encrier + boîte de Spa	40 €	60 €	30 €
9596	Histoire antique et apologétique de l'ordre des chevaliers du Temple de Jérusalem. Paris 1789, 2 tomes reliés en 1 volune in 4°	60 €	80 €	30 €
9597	"Allgemeine Deutsche Schützenfest Zu Frankfurt An Main Juili 1862", nombreuses gravures colorées, 1 vol in 4°	50 €	70 €	30 €
9598	Coffret marqueté syrien (Ht 7 x 28 x 20cm)	40 €	60 €	40 €
9599	Lot de 5 boîtes à tabac en laiton et cuivre gravé du 18ème	200 €	300 €	200 €
9600	Dessin à l'encre de Chine "Saltimbanque" (9 x 6cm)	30 €	50 €	10 €
9601	Poignard manche en argent et turquoises des années 50 (Inde Navajo) Long 22cm	40 €	60 €	40 €
9602	Lot de 3 poignards marocains "Koumya"	160 €	240 €	160 €
9603	Traité de la construction et des usages des instruments de mathématique par Bion, Paris 1752 (37 planches)	40 €	60 €	40 €
9604	Pendule d'officier DESSAINT à Bruxelles (à réviser) 18 x 9 x 8cm	80 €	120 €	80 €
9605	Plateau en cuivre rouge armorié (25 x 15cm) + support de réchaud	30 €	50 €	10 €
9606	Longue vue avec son support (lg 78cm)	80 €	120 €	70 €
9607	Coffret à couture en marqueterie de paille Cayenne à décor de bateaux (Ht.12,5 x 33 x 25cm)	800 €	1200 €	800 €
9608	Gravure couleur d'Ypres 18ème (14 x 20cm)	40 €	60 €	10 €
9609	Longue-Vue + jumelles	40 €	60 €	10 €
9610	Longue vue ancienne marquée Paris (Long totale 61cm)	40 €	60 €	30 €
9611	Gravure rehaussée de Charles Quint (14 x 11cm) + lettres manuscrites	40 €	60 €	40 €
9612	Pot à caviar ou a glaçons " Oeuf d'autruche " (ht 22cm)	50 €	70 €	50 €
9613	Petit réveil suisse (HT.9cm)	40 €	60 €	20 €
9614	Mappemonde indiquant les signes astrologiques (Ht 23cm)	40 €	60 €	30 €
9615	Huile sur panneau 19ème signée "Marine" (12 x 20cm)	60 €	80 €	40 €
9616	Deux crânes en plâtre peints	40 €	60 €	20 €
9617	Sculpture en métal "Beethoven" Ht 25cm	30 €	40 €	30 €
9618	Winstanley Pottery tortoiseshell, chien de chasse yeux en verre (Ht 13 x 27cm)	20 €	30 €	20 €
9619	Paire de gravures rehaussées "paysages hollandais" (9 x 22cm)	40 €	60 €	20 €
9620	Orchestre de grenouilles en bronze de Vienne (9 pièces)	300 €	400 €	240 €
9621	Dessin ancien " Tête d'homme " signé (13 x 11cm)	60 €	80 €	50 €
9622	Coquille avec monture (Ht 30cm)	20 €	30 €	10 €
9623	Buste en biscuit signé Doebrich "Mère et enfant" (Ht 20cm)	80 €	120 €	70 €
9624	Chope allemande en verre émaillé 19ème (Ht 16cm)	70 €	90 €	70 €
9625	Chope allemande gravée (HT.24cm)	100 €	160 €	100 €
9626	Document ancien avec cachet ville de Mons par Laurent de Bormeville (8 x 30cm)	100 €	160 €	100 €
9627	Pipe asiatique (Long 68cm)	20 €	30 €	20 €
9628	Canne en bois et os sculpté (petit éclat) Ht 87cm	40 €	60 €	20 €
9629	Bas relief en albâtre signé, représentant Dante (Ø 18cm)	60 €	80 €	60 €
9630	Deux boîtes de compas	20 €	30 €	10 €
9631	Coffret en faïence (Ht 20 x 20 x 13cm)	60 €	80 €	30 €
9632	Coffret à thé ancien (12 x 20 x 11cm)	40 €	60 €	10 €
9633	Livre: "La vie de Jésus Christ" écrite par les 4 Evangélistes, Tome 1er, Paris 1853	40 €	60 €	20 €
9634	Arbre généalogique van de Werve (73 x 50cm)	100 €	160 €	100 €
9635	6 poids en bronze	40 €	60 €	10 €
9636	Livre didactique oculaire par le Père chérubin d'Orléans, capucin à Paris 1671 (planches intérieures)	160 €	240 €	160 €
9637	La Sainte Bible en deux volumes 1701	80 €	120 €	80 €

Lot	Description	Est. Min	Est. Max	Mise à prix
9638	Canne marquetée pommeau tête de Léopold 1er	80 €	120 €	80 €
9639	Deux petites cannes à pommeau d'argent	300 €	400 €	300 €
9640	Canne épée en bois , bronze et os (cachette dans le pommeau) Ht 95cm	80 €	120 €	50 €
9641	Canne en bois avec pommeau en bronze à décor de lapin (Ht 87cm)	120 €	200 €	120 €
9642	Pistolet ancien (poinçonné)	60 €	80 €	60 €
9643	3 éventails	40 €	60 €	10 €
9644	Masque funéraire de Théo Tonglet en plâtre	160 €	240 €	30 €
9651	Canne ancienne pommeau argent	40 €	60 €	10 €
9652	Deux cannes, une art déco et une à montre	30 €	50 €	30 €
9653	Canne à pommeau en argent	60 €	80 €	40 €
9654	Lampadaire Spoutnik doré (Ht 180cm)	80 €	120 €	80 €
9655	Lot de métal argenté	60 €	80 €	50 €
9656	Lot d'étains	100 €	160 €	100 €
9657	Service à thé anglais en porcelaine fleurie	60 €	80 €	30 €
9658	Service à café en métal argenté de style Louis XVI (4 pièces)	50 €	70 €	30 €
9660	Importante garniture de cheminée 3 pièces, marbre et bronze, époque Napoléon III (Petit éclat sur le socle)	500 €	600 €	500 €
9661	Service Boch fleuri (140 pièces)	300 €	400 €	300 €
9662	Service à dîner de 74 pièces en porcelaine de Limoges fleuri	140 €	200 €	100 €
9663	Service de 42 pièces en faïence de Lonchamps à décor chinois France	0 €	0 €	0 €
9664	Service à dîner et à café en porcelaine de Limoges à bord doré (70 pièces)	140 €	200 €	100 €
9665	Important service en porcelaine de Limoges à décor d'oiseaux	200 €	300 €	100 €
9666	Service de table en porcelaine de Limoges +/- 76 pièces	300 €	400 €	300 €
9667	Pigalle, sculpture signée Pigalle " Mercure " (Ht 70 cm avec son socle)	1500 €	2600 €	1
9668	Statue signée Craco "La mendiante" (Ht 72cm)	300 €	400 €	300 €
9669	Garniture de cheminée en bronze Louis XVI, mouvement Robin à Paris, horloge du Roi (Ht 76cm)	2000 €	3000 €	2
9670	Paire d'appliques murales en bois peint à 3 branches (Ht 57cm)	60 €	80 €	50 €
9671	Paire d'appliques en bois doré (Ht.44cm)	60 €	80 €	40 €
9672	Paire de têtes d'anges ailés en bois sculpté (Ht.15cm)	400 €	600 €	400 €
9673	Paire d'appliques " Bouquets " en bois doré (Ht 60cm)	80 €	120 €	80 €
9674	Horloge en marbre rouge, 3 pièces (Ht 35cm)	140 €	200 €	140 €
9675	Paire d'appliques en bronze de style Louis XVI à décor de cors de chasse (Ht 50cm)	80 €	120 €	50 €
9676	Saint Sébastien en bois polychrome 17ème, travail du Sud (Ht 132cm)	1500 €	2000 €	1
9677	BOSTO bronze digné " Jeune homme" (Ht.60cm)	300 €	400 €	300 €
9678	Sculpture en bronze " David contre Goliath" signée Antoine Mercier, fondeur Barbedienne, mention: président de la Chambre des Nations d'Alençon, reproduction mécanique " Collas " (Ht 72cm, manque la lame de l'épée)	400 €	600 €	400 €
9679	Bronze signé Caper représentant un enfant et son chien (ht 40cm)	600 €	800 €	400 €
9680	BUGATTI R. (1884-1916), sculpture en bronze signée, numérotée 6/8 "Biche et son petit" (cahet de fondeur Strassacker) Ht 33 x 78cm	1500 €	2000 €	1
9681	Paire de vases couverts en porcelaine de Samson fleurie (Ht 44cm)	160 €	240 €	160 €
9682	Pendule 19ème bronze et marbre Ht:37cm	200 €	300 €	200 €
9683	Service en porcelaine 19ème à décor bordeaux +/- 70 pièces, belle saucière à décor de tête	400 €	600 €	400 €
9684	Garniture de cheminée en bronze et marbre "Cincinatus" (Ht 75cm)	2600 €	3000 €	2
9685	Lot de 8 tasses et sous tasses 19ème	200 €	300 €	180 €
9686	Paire de personnages en Andenne par Guillaume Jacob (Ht 32cm) dans le livre "La porcelaine d'Andenne" page 70	800 €	1200 €	800 €

Lot	Description	Est. Min	Est. Max	Mise à prix
9687	Groupe en Andenne par Guillaume Jacob (Ht 26cm)	500 €	700 €	500 €
9688	Groupe en Andenne par Guillaume Jacob "Jeune femme emportée par les flots" (Ht 21 x 40cm)	300 €	400 €	300 €
9689	Paire de statues en Andenne par Guillaume Jacob (Ht 19cm)	400 €	600 €	400 €
9690	Groupe au lapin en Andenne par Guillaume Jacob (Ht 18cm)	300 €	400 €	300 €
9691	Baromètre en bois poli (Ht 90cm)	40 €	60 €	20 €
9692	Cartel 18ème Pothenot à Paris sur socle (Ht 85cm)	800 €	1200 €	800 €
9693	Crucifix sur pied (Ht 95cm)	100 €	160 €	80 €
9694	Paon naturalisé	200 €	300 €	160 €
9695	Paire d'appliques murales en laiton (30x16cm)	40 €	60 €	40 €
9696	Horloge empire en bois noirci et bronze à colonnes (Ht 56cm)	140 €	200 €	100 €
9697	3 appliques en bronze avec poignards en cristal à décor de mascaron (17 x 27cm)	60 €	80 €	60 €
9698	Vase en cristal blanc taillé (Ht.42,5cm)	80 €	120 €	50 €
9699	Cabinet Napoléon III en bois noirci, 2 portes, dessus ouvrant (Ht.55cm)	200 €	300 €	160 €
9700	Plâtre "Victoire de Samothrace" (Ht 76cm)	60 €	80 €	50 €
9701	Paire de vases chinois en laiton cloisonné à décor floral (Ht: 40 cm)	60 €	80 €	40 €
9702	Série de 4 plateaux octogonaux signés David Marshall (32 x 44cm)	400 €	600 €	400 €
9703	Miroir de style rocaille en résine dorée des années 50 (Ht 138 x 82cm)	80 €	120 €	80 €
9704	Paire de lampes Napoléon III en bronze doré à décor de putti (Ht.31cm)	100 €	160 €	10 €
9705	Sculpture en bronze Laurent de Medicis (Ht 90cm)	2200 €	2600 €	2
9706	Vasque en fonte émaillée de style Louis XVI (Ht.18 x 40cm)	60 €	80 €	50 €
9707	Paire de consoles en bois sculpté à décor d'angelots (traces d'usures) Ht 25cm	60 €	80 €	10 €
9708	Pare feu éventail en bronze 19ème en laiton (Ht.61cm)	100 €	160 €	100 €
9709	Paire d'appliques en fer forgé peint (Ht 35cm)	40 €	60 €	20 €
9710	Paire de coupes en cristal taillé (Ht 17cm, Ø 25cm)	80 €	120 €	80 €
9711	Buste en marbre représentant Cupidon (ht 50cm) signé	400 €	600 €	300 €
9712	Paire de consoles en bois sculpté, Italie 18ème (Ht 48cm)	500 €	700 €	500 €
9713	Miroir de table en métal argenté (60 x 40, un éclat sur un bord)	40 €	60 €	20 €
9714	Candélabre Christofle (Ht 30cm)	60 €	80 €	60 €
9715	Paire de candélabres de Christofle (Ht 22cm)	80 €	120 €	80 €
9716	Coupe à fruits en faïence (Ht 51cm)	40 €	60 €	30 €
9717	Lampe pied en marbre noir avec abat jour noir (Ht.70 cm)	40 €	60 €	20 €
9718	Lot de 2 pièces en cuivre repoussé	60 €	80 €	10 €
9719	Paire de chenêts en bronze Louis XVI	0 €	0 €	0 €
9720	Paire d'appliques en acier chromé vers 1970, Gaetano Sciolari pour Boulanger	160 €	240 €	100 €
9721	BLAVIER Paul, sculpture signée " La peur " métal sur pierre (50 x 65cm)	100 €	160 €	100 €
9722	2 mains articulées	30 €	50 €	30 €
9723	4 boules presse-papiers	60 €	80 €	40 €
9724	Atomium en cuivre (Ht.40cm)	40 €	60 €	20 €
9725	Vase en marbre (Ht 22cm)	40 €	60 €	30 €
9726	Trompe tibétaine (140cm)	100 €	160 €	100 €
9727	Série de 10 gravures couleur " Vallées suisses, porte France et autre " (Cadres 26 x 34cm)	80 €	120 €	80 €
9728	Paire de statues en bronze sur socles en marbre noir et vert "Jeune couple" (Ht 34cm)	240 €	300 €	240 €
9729	Lot de 7 gravures anciennes	60 €	80 €	30 €
9730	Garniture de cheminée en albâtre et bronze d'époque Louis XVI (HT.35 x 21cm)	700 €	900 €	700 €

Lot	Description	Est. Min	Est. Max	Mise à prix
9731	Miroir de table en métal argenté (47 x 29cm)	80 €	120 €	50 €
9732	VIMAR AUGUSTE1851-1916, Huile sur panneau " Portrait de chevaux " (33 x 41cm)	400 €	600 €	360 €
9733	Grand stylo factice de présentation WATERMAN (Long 69cm)	200 €	300 €	200 €
9734	Importante lampe en bois de palmier avec abat jour (Ht 75cm)	80 €	120 €	60 €
9735	Cruche en grès bleu (Ht 51cm)	60 €	80 €	30 €
9736	Vase Baccarat bleu et blanc Le Clairupt (Ht.70cm)	80 €	120 €	50 €
9737	Solifore en verre (Ht 57cm)	40 €	60 €	30 €
9738	Cruche en verre bleu, 19ème (Ht 33cm)	30 €	40 €	10 €
9739	Grand vase, Kéralouve, La Louvière AD003 (Ht 31cm)	300 €	400 €	280 €
9740	Paire d'appliques Hollywood Regency en laiton doré, design italien vers 1950	40 €	60 €	20 €
9741	Lion en marbre (restaurations) 23 x 45 x 20cm	200 €	300 €	200 €
9742	Lampe à poser en acier chromé, abat-jour en lin (design moderniste des années 60) Ht 65cm	40 €	70 €	30 €
9743	Vase en grès David Whitchead (Ht 37 x 41cm)	100 €	160 €	100 €
9744	Paire de coquillages montés	40 €	60 €	20 €
9745	Petit globe avec 1 papillon (Ht.13cm, pas d'envoi pour ce lot)	20 €	30 €	20 €
9746	Vase art déco Saint Ghislain, Ernest Lombard (Ht 28cm)	80 €	120 €	80 €
9747	Paire de tulipier vintage (Ht.30cm)	60 €	80 €	60 €
9748	Globe avec papillons verts (HT.44cm)	80 €	120 €	80 €
9749	Bas-relief en grès grand feu d'Arthur Craco "Roméo et Juliette" (34 x 48cm)	1000 €	1500 €	1
9750	Lampe à poser en bois, design danois des années 60	60 €	100 €	40 €
9751	Paire de lampes décoratives en faïence (Ht.vases 40cm)	60 €	80 €	40 €
9752	Ménagère Christofle dans sa boîte	300 €	400 €	160 €
9753	Tigre blanc naturalisé	200 €	300 €	160 €
9754	Paire de lampadaires vintage	80 €	120 €	50 €
9755	KOSSOWSKI (1855-1921) Sculpture en bronze "Gladiateur" (27cm)	200 €	300 €	180 €
9756	PIRON E. (cachet de fondeur) sculpture en bronze, art déco signée (Ht 33cm)	200 €	260 €	200 €
9757	Paire d'appliques de style Louis XV en bronze à 5 lumières (Ht 50 x 40cm)	160 €	200 €	160 €
9758	Pendule Louis XVI "Vénus et l'Amour" 19ème (Ht 37cm)	500 €	700 €	500 €
9759	Paire de candélabres en bronze doré décor d'angelots (Ht 33cm, accidents)	0 €	0 €	0 €
9760	Vase Médicis en porcelaine " Scène historique" (HT.38cm, usures)	100 €	160 €	100 €
9761	Vierge à l'enfant en terre cuite (accident) Ht 43cm	80 €	120 €	50 €
9762	Vierge à l'enfant en terre-cuite 18ème (ht 93, manque les 2 mains	400 €	600 €	400 €
9763	Enfant en bois sculpté 18ème, travail italien (Ht 70cm)	500 €	700 €	500 €
9764	Icône (36 x 30cm)	160 €	240 €	160 €
9765	Bronze 19ème à patine de fouille "Narcisse ou Dyonisus de Pompéi" (Ht 63cm)	800 €	1200 €	800 €
9766	Angelot porte torchère en bois doré (Ht 91cm)	100 €	160 €	100 €
9767	Console murale avec Saint (Ht 60 x 40cm)	140 €	200 €	140 €
9768	Milieu de table en régule et cristal (probablement Baccarat) petit éclat (Ht totale 41cm)	80 €	120 €	70 €
9769	Christ en bois polychromé (Ht 72 x 70cm)	600 €	800 €	600 €
9770	Vierge à l'enfant en bois sculpté, 17ème (Ht 74cm)	800 €	1200 €	700 €
9771	Tête d'ange en bois sculpté et doré du 18ème (24 x 38cm)	400 €	600 €	330 €
9772	Paire d'appliques empire en bronze	300 €	400 €	300 €
9773	Paire de bougeoirs-personnages en Andenne (Ht 39cm)	300 €	400 €	300 €
9774	Service à punch en cristal taillé de St Louis modèle Tommy (13 pièces)	300 €	400 €	300 €
9775	Paire d'appliques en bronze empire (Ht 22cm)	40 €	60 €	40 €
9776	Tisanières de collection 19ème en porcelaine peinte et rehaussée à l'or	160 €	240 €	160 €

Lot	Description	Est. Min	Est. Max	Mise à prix
9777	Paire de personnages en porcelaine (Ht 35cm)	100 €	160 €	100 €
9778	Chauffeuse et cafetière	40 €	60 €	30 €
9779	Paire d'échassiers en bronze patiné des années 70 (ht 153 et 124cm)	1400 €	1800 €	1
9780	Lampe d'appoint en tôle peinte et bronze doré (Ht0totale 75cm)	80 €	120 €	60 €
9781	Paire d'appliques en bronze (Ht.23cm)	60 €	80 €	40 €
9782	Coffret avec tiroir recouvert de reliures anciennes	180 €	220 €	120 €
9783	Petit miroir à la Lyre (73 x 34cm)	60 €	80 €	10 €
9784	Miroir ancien de style - bois 98 x 66cm	140 €	180 €	120 €
9785	Globe terrestre Girard Barrère et thomas à Paris (Ht 63cm)	140 €	160 €	100 €
9786	Sinio Tofanar (1886-1969), sculpture en bronze et albâtre "La lune de miel" signée (Ht 50 x 60cm)	800 €	1200 €	800 €
9787	Vierge à l'enfant en terre cuite polychrome signée Dewez à Namur 1841 (Accidents et reollages, Ht.38cm)	40 €	60 €	10 €
9788	Pied de lampe colonne en laiton (Ht 50cm) + abat-jour	80 €	120 €	60 €
9789	Tête de Christ en fonte (Ht 32cm)	30 €	50 €	10 €
9790	Statue "Dame de Bourgogne" en bois peint (ht 58cm)	140 €	200 €	120 €
9791	Groupe en terre cuite "Faune et bacchante" (1 main abîmée) Ht 32 x 32cm	140 €	200 €	100 €
9792	Paire d'appliques en bronze 20ème à décor de putti (Ht 32cm)	60 €	80 €	20 €
9793	Paire de candélabres de style restauration en bronze (Ht 70cm)	300 €	360 €	300 €
9794	Cartel et son culot en marqueterie de laiton et fleurs peintes, mouvement signé Charles Voisin Paris (reçu maître en 1710) restaurations d'usage (Ht totale 119cm)	2000 €	3000 €	2
9795	Paire d'angelots en bois sculpté (Ht 40cm)	500 €	700 €	500 €
9796	Pendule en bois et albâtre (à restaurer) Ht 54cm	140 €	200 €	100 €
9797	Paire de candélabres en marbre et bronzes dorés à 4 bras de lumière (Ht 74cm)	1000 €	1500 €	1
9798	Grande pendule Louis XV Rocaille en placage d'écaille rehaussée de bronzes, période Napoléon III (ht 60cm)	600 €	800 €	600 €
9799	Ange en bois sculpté ancien (Ht 70cm)	600 €	800 €	500 €
9800	Paire de chenêts en bronze doré (Ht 36cm)	500 €	600 €	500 €
9801	Triptyque " Scène religieuse" chromo (48 x 110cm)	80 €	120 €	60 €
9802	Paire de candélabres en bronze doré à 5 bras de lumière (Ht 55cm)	200 €	300 €	200 €
9803	AURILI Richard (18347-1914), Buste en albâtre signé, socle en pierre bleu (Ht 62cm)	600 €	800 €	600 €
9804	Paire de candélabres signés Clodion en bronze à patine doré et vert foncé, 3 bras de lumière, décor de faune et bacchante, bases en marbre (Ht 50cm)	1000 €	1500 €	1
9805	Pendule au dauphin en bronze doré et patine (Ht.50cm)	800 €	1200 €	800 €
9806	Pendule empire en bronze doré figurant Scipion (Ht 62 x 44 x 18cm)	1500 €	2000 €	1
9807	Pendule portique Louis XVI (Ht 46cm)	200 €	260 €	200 €
9808	Série de 6 assiettes en porcelaine de Tournai polychrome fleuries	800 €	1200 €	800 €
9809	Lot de 12 Roemer en cristal rouge	120 €	200 €	120 €
9810	Série de 6 assiettes en porcelaine de Tournai polychrome fleuries	800 €	1200 €	800 €
9811	Lot composé d'1 tasse et sous-tasse en porcelaine allenande et 1 plaque en porcelaine italienne du 19ème (éclat à la tasse)	100 €	160 €	100 €
9812	Lot de 10 Roemer en cristal, pied creux et décor de pampre gravé (Ht 19cm)	160 €	240 €	160 €
9813	Paire de vases en cristal	400 €	600 €	400 €
9814	Horloge en bronze à deux patines du 19ème (en état de fonctionnement) 50 x 36 x 12cm	1400 €	1800 €	1
9815	Miroir Louis XVI doré (86 x 47cm)	160 €	240 €	140 €
9816	Cache-pot sur pied en cuivre (Ht 75cm)	40 €	60 €	10 €
9817	Coupe "Chérubins" (Ht 35cm)	120 €	180 €	120 €

Lot	Description	Est. Min	Est. Max	Mise à prix
9818	Groupe en porcelaine "Chérubins vendangeurs" (Ht 45cm)	160 €	240 €	160 €
9819	Horloge Meissen (Ht 43cm)	100 €	160 €	100 €
9820	Garniture de cheminée 3 pièces en bronze doré et marbre blanc, fin 19ème siècle (ht pendule 51cm)	800 €	1200 €	800 €
9821	Paire de cassolettes en marbre et bronze (Ht.51cm)	200 €	300 €	200 €
9822	Angelot en fonte peinte (Ht 27cm)	60 €	80 €	20 €
9823	Carafe Val St Lambert bleu col monté en métal + série de 12 verres	140 €	200 €	100 €
9824	Série de 5 verres de couleur Val st Lambert (Ht 19cm)	100 €	160 €	100 €
9825	Série de 10 verres de couleur Val St Lambert (Ht 19cm)	100 €	160 €	100 €
9826	Paire de vases couverts en porcelaine peinte à décor de scènes romantiques " (Ht 41cm)	80 €	120 €	80 €
9827	Cartel Boulle Napoléon III (H:63cm)	600 €	800 €	600 €
9828	Miroir de mercure Louis XV en bois doré (Ht 150cm)	400 €	600 €	400 €
9829	Garniture en porcelaine de style Sèvres, 3 pièces	300 €	400 €	260 €
9830	Violoncelle, 20ème (Ht 127cm)	300 €	400 €	300 €
9831	SOUWEINE Josine (1899-1983), sculpture en bronze "Tête" signée (Ht 34cm)	140 €	200 €	120 €
9832	Miroir en acajou (HT.75 x 65cm)	10 €	20 €	10 €
9833	Groupe en terre cuite signé Calendi (28 x 45 x 24cm)	200 €	300 €	200 €
9834	Médaillon en fonte " Portrait" (32 x 23cm)	60 €	80 €	60 €
9835	VILLANIS Emmanuel (1858-1914), Sculpture en marbre "Cendrillon" annotation à l'arrière , numérotée 6 (Ht 67cm)	3000 €	4000 €	2
9836	Paire de cassolettes façon Sèvres, 1 couvercle recollé (Ht 55cm)	120 €	160 €	120 €
9837	Garniture de cheminée en bronze et régule doré (Ht.horloge 52cm)	1500 €	2000 €	1
9838	Paire d'appliques modernes en laiton à décor de médaillons romantiques (Ht.40cm)	40 €	60 €	20 €
9839	Paire de vases couverts en porcelaine de Sèvres 19ème, Decor signé E Collot (Ht 52cm, un couvercle restauré, éclat à un pied)	1000 €	1200 €	800 €
9840	Globe avec papillons (Ht 58cm) pas d'expédition pour ce lot	200 €	300 €	200 €
9841	Série de 7 verres de marque Biot	30 €	50 €	10 €
9842	Lot de 3 vases en vieux Beruxelles à décor de paysages (ht 17,5 et 20cm)	60 €	80 €	50 €
9843	Verre de mariage Val St Lambert vert (Ht 35,5cm)	60 €	80 €	50 €
9844	Paire d'appliques de style Louis XV en bronze	80 €	120 €	80 €
9845	Vase en porcelaine de Copenhague signé R.Bôcher 1926 (Ht.50cm)	600 €	800 €	600 €
9846	Paire de lampes d'appoint en laiton	30 €	50 €	10 €
9847	Pendule Charles X sous globe (fendu) Ht totale 67cm - pas d'expédition pour ce lot	160 €	240 €	160 €
9848	Vase en Longwy par MP CHevalier 1962 (Ht.62cm)	300 €	400 €	300 €
9849	Vase en Longwy, pièce hors série (Ht 42cm)	300 €	400 €	240 €
9850	Paire de vases en verre vert (Ht 52cm)	100 €	160 €	100 €
9851	Sculpture Val St Lambert " Ombre et lumière" signée et datée Alfred Collard 1995 , PU 95/9141 (Ht.42cm)	800 €	1000 €	800 €
9852	Paire d'appliques en cristal (Ht 40cm)	80 €	120 €	80 €
9853	Sculpture en bois peint art déco (Ht 82cm)	200 €	300 €	200 €
9854	Plat en faïence vintage signé Laurent Larose (Ø 45cm)	100 €	160 €	100 €
9855	Paire de vases en verre gravé et doré à décor floral (Ht 41cm)	80 €	120 €	80 €
9856	Pendule en bronze doré (ht 50cm)	1500 €	2000 €	1
9857	Bronze d'après Pierre Julien Mène "Chasse à courre et ses chiens" (Ht 68 x 60 x 38cm) sur socle	600 €	800 €	500 €
9858	Cartel mural en bois stuqué (ht 75cm)	140 €	180 €	140 €
9859	Série de 10 verres de couleur Val St Lambert taillé (Ht 13cm)	80 €	120 €	80 €

Lot	Description	Est. Min	Est. Max	Mise à prix
9860	Enfant au poisson en porcelaine Capo di Monte (HT.27cm) + 2 pots de style empire et théière en Wedgwood	30 €	50 €	10 €
9861	Lot de 8 verres de couleurs Val St Lambert taillés (Ht 19cm)	160 €	240 €	160 €
9862	Vase Val Saint Lambert en cristal	80 €	120 €	80 €
9863	Sculpture en bronze "Le Débardeur" signé Constantin Meunier (1831-1905)	500 €	700 €	500 €
9864	Groupe en régule représentant un cerf sur socle en marbre (60 x 50 x 22cm)	80 €	120 €	50 €
9865	Statue en régule " La frontière" (HT.67cm)	100 €	160 €	100 €
9866	Sculpture en bronze signée R.Kuchler " Scène de chasse" (20 x 34 x 28cm)	400 €	600 €	400 €
9867	Huile sur panneau signée à l'arrière " Portrait de jeune homme" (30 x 23cm)	80 €	120 €	80 €
9868	Tête de mineur en terre cuite (Ht 28cm) hors socle	60 €	80 €	10 €
9869	Porquet René, "maternité" (Ht 24cm + socle)	60 €	80 €	50 €
9870	Plat, manufacture de Monaco (Ht.10cm Ø 30cm)	80 €	120 €	80 €
9871	Singe de Mons en faïence dorée (HT.24cm)	40 €	60 €	40 €
9872	Tête de cheval en terre cuite argentée (Ht 24cm, oreille cassée)	40 €	60 €	10 €
9873	Sculpture en bronze cire perdue "Cheval" signé (33 x 31cm)	240 €	300 €	220 €
9874	Grand vase tunisien, atelier de Verclos à Nabeul en faïence à décor végétal 20ème (Ht 45cm)	400 €	600 €	400 €
9875	Sculpture signée de l'artiste Feed Bellefroid de 1989 "Cheval" en bronze moderne (Ht 53cm)	200 €	300 €	200 €
9876	Paire de peintures HST portraits d'ancêtres Dumont de manage, Limburg vers 1800 (28 x 22cm)	200 €	300 €	200 €
9877	EIVENDOK, bronze signé "Femme"	100 €	160 €	100 €
9878	Lampe en laiton des années 70	100 €	160 €	80 €
9879	BUGATTI R. (1884-1916), sculpture en bronze signée, numérotée 1/8 "Faon"(cachet de fondeur Strassacker) Ht 48cm, long 60cm	1500 €	2000 €	1
9880	Tigre en faïence italienne (Ht 47cm)	20 €	30 €	10 €
9881	Porte-lampe en fer forgé monogrammé, signé au pied F. Carion (pour François Carion)	100 €	160 €	100 €
9882	Cabinet ancien (à restaurer) Ht 39 x 56 x 40cm	300 €	400 €	300 €
9883	Garniture de cheminée en bronze (Ht 60cm)	160 €	240 €	160 €
9884	Paire d'appliques en bois doré à décor d'aigles (Ht.115cm)	100 €	160 €	100 €
9885	MOREAU Auguste, statue en biscuit d'après Auguste Moreau " Le jeune porteur d'eau " (Ht 45cm)	100 €	160 €	100 €
9886	Pendule en métal doré (Ht.38 x 38 x 16cm)	60 €	80 €	60 €
9887	Pendule portique en marbre et bronze (pas de balancier, manque 1 bronze) Ht 38cm	140 €	200 €	140 €
9888	Potiche Fuji Yma Val St Lambert signée, création Hubert Lega vers 1972, décor chinois, peint à la main or 24 k (HT.41,5cm	1000 €	2000 €	1
9889	Vase en métal peint et bronze doré à décor d'un ange et d'une libellule (Ht 50cm)	80 €	120 €	80 €
9890	Christ sur croix en bronze (Ht totale 63cm)	60 €	80 €	50 €
9891	Applique de style Louis XV en bronze argenté à 3 lumières (Ht 65cm)	80 €	120 €	50 €
9892	Cartel Boulle Napoléon III (Ht 78cm)	600 €	800 €	600 €
9893	Sculpture d'un cerf et palmiers supportant une coupe en métal (Ht 42cm, Ø 30cm)	260 €	360 €	240 €
9894	Miroir biseauté en bronze (Ht 40 x 25cm)	20 €	30 €	20 €
9895	Bénitier avec crucifix en porcelaine d'Andenne 19ème	70 €	90 €	70 €
9896	Jeune fille en biscuit signée Moreau (restauration, ht 40cm)	60 €	80 €	50 €
9897	MERMET R., sculpture signée et datée 1952 "Tête de jeune homme" (Ht 31cm) hors socle	80 €	120 €	60 €
9898	Vase en porcelaine de Sèvres (Ht.46cm, pas de couvercle)	140 €	200 €	100 €
9899	Statue ancienne repeinte "Vierge à l'enfant" (Ht 65cm)	300 €	400 €	300 €

Lot	Description	Est. Min	Est. Max	Mise à prix
9900	Broc et son bassin en faïence	60 €	80 €	10 €
9901	Bateau en cloisonné (Ht.42 x 27cm)	160 €	240 €	100 €
9902	Cariatide en bois sculpté 50x14cm	30 €	40 €	20 €
9903	Ecritoire de voyage recouvert de cuir par Briggs Manufacture Bramah London (accidents) 15 x 33 x 24cm	60 €	80 €	10 €
9904	Paire de chenets de style Louis XV en bronze doré (HT.36cm)	60 €	80 €	60 €
9905	Cartel Boulle Napoléon III (Ht 73cm)	500 €	700 €	500 €
9906	Cartel mural boule 19ème et sa console (Ht.100cm)	800 €	1200 €	800 €
9907	Coupe Val St.Lambert, cristal urane doublé vert cristaux de fantaisie 1926, création Joseph Simon (Ht.29cm Ø 28,5cm)	1800 €	2000 €	1
9908	Vase art déco en cristal vert taillé du Val St Lambert (Ht 40cm)	1500 €	2000 €	1
9909	Applique en bois peint 18ème à décor de tête d'ange (Ht bois 24cm)	30 €	50 €	30 €
9910	Paire d'appliques en bronze doré du 19ème (30 x 25 x 30cm)	200 €	300 €	200 €
9911	Paire d'appliques fleuries en métal peint (Ht 40cm)	60 €	80 €	40 €
9912	Paire d'appliques murales en métal à 2 branches (Ht 48cm)	60 €	80 €	50 €
9913	Aiguière et son bassin en faïence fleurie	20 €	30 €	10 €
9914	Chenets	70 €	90 €	70 €
9915	Plat fin 19ème en céramique Emaux signé E.Scheib Paris (Ø 65cm)	280 €	360 €	280 €
9916	Grande panthère en terre cuite vernissée, Italie 20ème (Ht 84cm, accident à une patte et aux dents)	600 €	800 €	600 €
9917	Lampe bouillotte (Ht 60cm) cablage à revoir	60 €	80 €	30 €
9918	Vierge à l'enfant en porcelaine (une main manquante) Ht 48cm	10 €	20 €	10 €
9919	Vierge en biscuit (Ht 44cm)	40 €	60 €	10 €
9920	Reliquaire 19ème (36 x 43cm)	400 €	600 €	400 €
9921	Lampe classique - colonne corinthienne Ht: 50cm	30 €	50 €	30 €
9922	Bougeoir monté en lampe (Ht.30cm)	40 €	60 €	10 €
9923	Miroir de table de style art nouveau (Ht.48cm)	20 €	30 €	10 €
9924	Lampe de bureau vintage signée Boulanger (Ht 58cm)	80 €	120 €	50 €
9925	Paire de miroirs de style régence en bois sculpté et doré, début 20ème (Ht.75 x 37cm)	140 €	200 €	120 €
9926	ZAVELS GILBERT ,Hommage à Jacques Brel 1989	20 €	30 €	20 €
9927	Lot de couteaux et fourchettes	20 €	30 €	10 €
9928	Plat Wiskemann (Long 50cm)	20 €	30 €	10 €
9929	Plateau Christofle	60 €	80 €	60 €
9930	Tapisserie de chasse " Tête de cerf " (190 x 140cm)	60 €	80 €	50 €
9931	Paire de vases couverts en porcelaine bleue et dorée (Ht 49cm)	100 €	160 €	100 €
9932	Ménagère Christofle (+ de 100 pièces)	200 €	300 €	100 €
9933	Putti en bronze sur socle en marbre (h:42cm)	120 €	160 €	80 €
9934	Lampe à décor de chérubin (Ht 30cm)	40 €	60 €	30 €
9935	VAN VAERENBERGH G. buste de fillette en terre cuite signée	140 €	200 €	120 €
9936	Putti (Cupidon) en marbre blanc signé Bertrand L. (h 28cm)	400 €	600 €	300 €
9937	Présentoir musical à cigares en onyx	60 €	80 €	40 €
9938	Buste en marbre signé Hip Moreau "Jeune fille" (ht 50cm, accidents au socle)	500 €	700 €	400 €
9939	Plafonnier marqué R. Lalique (Ø 34cm)	200 €	300 €	200 €
9940	Lot de 2 appliques vénitiennes de Murano	60 €	80 €	60 €
9941	Buste art nouveau en albâtre représentant une jeune femme (Ht 55cm)	300 €	400 €	300 €
9942	Cruche à huile de noix à trois anses en terre cuite vernissée, fin 18ème (Ht 30cm)	140 €	200 €	100 €
9943	Pendule de style Louis XV en bronze (Ht 35cm)	100 €	160 €	100 €

Lot	Description	Est. Min	Est. Max	Mise à prix
9944	Paire de chenêts	200 €	300 €	200 €
9945	Paire de cassolettes en marbre et bronze (Ht 40cm, manque un fretel)	100 €	160 €	100 €
9946	Paire de cassolettes en marbre et bronze (Ht 46cm)	200 €	300 €	200 €
9947	Service en porcelaine de Limoges (+/- 92 pièces)	80 €	120 €	20 €
9948	Service en faïence Creil-Montereau (+/- 70 pièces)	100 €	160 €	20 €
9949	Série de verre en Val Saint Lambert modèle mathématique dont certain dans leur coffret d'orignie (-+112 pièces)	1200 €	1400 €	1
9950	Service Haviland, Limoges dans leurs coffrets d'origine (94 pièces, facture d'époque)	300 €	400 €	300 €
9951	Paire d'appliques de style Louis XVI en bois sculpté (Ht 90cm)	160 €	240 €	160 €
9952	Console de style Louis XVI peinte, dessus marbre (Ht 82 x 55 x 30cm)	140 €	200 €	100 €
9953	Paire d'importants vases cornets en porcelaine de Limoges à décor tiré du roman " La case de l'oncle Tom " 19ème (Ht 48cm, accidents et restaurations)	1000 €	1200 €	800 €
9954	Groupe en porcelaine Capodimonte (Ht 31 x 30cm)	600 €	700 €	500 €
9955	Marci Firenze, buste en albâtre signé " Mignon " (Ht 38cm)	200 €	260 €	200 €
9956	HUYGELEN Frans (1878-1940), marbre de Carrare "Buste de jeune fille" (Ht 48cm)	300 €	400 €	300 €
9957	Grand vase en verre émaillé doré (décor floral) Ht 72cm	100 €	160 €	60 €
9958	Lampe, groupe en porcelaine (Ht 55cm)	80 €	120 €	60 €
9959	Chien en faïence peinte (Ht 24 x 40cm)	40 €	60 €	10 €
9960	Service de 18 verres en cristal de Baccarat, modèle narcisse 1972	140 €	200 €	140 €
9961	Série de 6 coupes à champagne Kosta Boda Mambo	80 €	120 €	50 €
9962	Buste en résine (Ht 38cm)	40 €	60 €	20 €
9963	Sculpture en faïence " Bergère et ses moutons " (Ht 51cm)	60 €	80 €	50 €
9964	Paire de girandoles en bronze et pampilles (Ht 37cm)	80 €	120 €	80 €
9965	Paire de vases en faïence à décor d'oiseaux (Ht.33cm)	40 €	60 €	40 €
9966	Pendule de style Louis XVI en marbre et bronze à décor de putti (Ht 42cm)	400 €	600 €	400 €
9967	Vase en faïence à décor de coqs (Ht 34 x 38cm) soupière et son plateau en faïence française (couvercle cassé)	40 €	60 €	20 €
9968	Buste de jeune femme en terre cuite signée Vilette sur socle en marbre (Ht totale 54cm, on y joint une carte postale représentant la statue)	200 €	300 €	200 €
9969	BAGLIOTTI, buste en albâtre signé (ailes cassées à la base) Ht totale 47cm	80 €	120 €	80 €
9970	Service à dîner et à thé anglais "Windsor" à décor floral rouge (+/- 90 pièces)	100 €	160 €	100 €
9971	Jardinière Napoléon III (HT.16 x 38 x 28cm)	80 €	120 €	80 €
9972	Buste en albâtre "Jeune fille"	160 €	260 €	160 €
9973	Horloge en marbre (3 pièces, H:45cm)	100 €	160 €	100 €
9974	Lampe en bronze, dessus coquilles en verre (Ht 65cm)	80 €	120 €	60 €
9975	Pendule ancienne en marbre et bronze doré, mouvement parisien (accidents et angelot à refixer) manque 1 pied (Ht 42 x 39cm)	800 €	1200 €	800 €
9976	Console murale en bois peint (Ht 48 x 24cm)	30 €	50 €	10 €
9977	Grand plat en Tournai décor Ronda (47 x 58cm)	100 €	160 €	100 €
9978	Paire de bougeoirs en bronze de style Louis XV	80 €	120 €	70 €
9979	Paire de pique-cierges en bronze (Ht 42cm)	160 €	180 €	140 €
9980	Buste de sainte en noyer (Ht:49cm) 17ème	400 €	600 €	400 €
9981	Paire de candélabres d'église en bronze 19ème siècle (H:58cm)	80 €	120 €	60 €
9982	Sainte en bois 18ème (Ht.60cm)	100 €	160 €	100 €
9983	Bois sculpté ancien en chêne (Ht 53cm, manques)	200 €	300 €	200 €
9984	COMOLERA P., bronze signé "Perdrix blessée" (Ht 28cm)	600 €	800 €	600 €
9985	Paire de vases Delft montés en lampe (Ht vases 30cm)	80 €	120 €	50 €
9986	Boîte à sel 18ème	300 €	400 €	240 €

Lot	Description	Est. Min	Est. Max	Mise à prix
9987	MOIGNIEZ Jules (1835-1894), Bronze "Faisan" signé (35 x 34 x 17cm)	400 €	600 €	360 €
9988	Angelot fin 17ème (Ht: 80cm)	800 €	1200 €	800 €
9989	FRATIN Christophe 1801-1864, bronze signé " Rapaces se disputant un cha-mois " sur socle en marbre (Ht totale 53cm)	600 €	800 €	600 €
9990	Mappemonde ancienne (ht 53cm)	80 €	120 €	50 €
9991	Buste de jeune orientale à la cruche signé R Aurili (Ht 46cm)	300 €	400 €	300 €
9992	Colonne et son cache pot en faïencce, décor arabisant (HT.110cm)	200 €	300 €	180 €
9993	Paire de vases en porcelaine (H:37cm)	60 €	80 €	60 €
9994	Swarovski crystal Pierrot " Masquerade " pièce de l'année 1999, boite d'origine	40 €	60 €	40 €
9995	Paire de pique-cierge en métal peint (Ht 63cm)	20 €	30 €	20 €
9996	Chandelier en laiton (Ht 65cm)	60 €	80 €	10 €
9997	PUVREZ Henry (1893-1971), Bronze patiné "Portrait du peintre Edgar Tytgat" signé et daté 1942 (Ht avec socle 40cm)	700 €	800 €	600 €
9998	Paire d'appliques à feuillage en métal doré, design italien des années 50 (Ht 45cm)	60 €	80 €	20 €
9999	Ancien cheval articulé de peintre (Ht totale 60cm)	100 €	160 €	100 €
10000	Saladier et 11 coupelles à fruits en cristal de St Louis ou Baccarat	180 €	220 €	180 €
10001	Service de verres en cristal (+/- 52 pièces)	200 €	300 €	200 €
10002	Service de verres en cristal (1 grand verre fêlé) +/- 57 pièces	300 €	400 €	300 €
10003	Boîte à musique Napoléon III (Ht 22 x 40 x 26cm)	300 €	400 €	300 €
10004	Paire de lampes en bronze (Ht 52cm)	80 €	120 €	80 €
10005	Bureau coffret en acajou et cuivre, 45x25x19cm	60 €	80 €	60 €
10006	Ecritoire de voyage en acajou (Ht 13 x 34 x 22cm)	60 €	80 €	50 €
10007	Service de verres en cristal taillé du Val-Saint-Lambert (+/-58 pièces)	400 €	600 €	400 €
10008	Service de verres en verre moulé (+/- 39 pièces)	100 €	160 €	100 €
10009	Lampe en métal argenté (Ht 80cm)	60 €	80 €	40 €
10010	Scriban de voyage (10 x 38 x 24cm)	180 €	240 €	180 €
10011	Cave à liqueur (25 x 22 x30cm)	300 €	400 €	300 €
10012	Alto signé Remy (Mincourt 19ème) avec 1 archet	200 €	300 €	200 €
10013	Ecritoire en acajou 19ème (Ht 11 x 35 x 24cm)	40 €	60 €	20 €
10014	Lot de +/- 48 verres Val St Lambert	200 €	300 €	200 €
10015	Deux séries de 6 coupes à champagne en cristal et verre	40 €	60 €	10 €
10016	Christ ancien en biscuit (Ht croix 72cm)	60 €	80 €	60 €
10017	Cloche et son plateau en métal argenté	80 €	120 €	80 €
10018	Coupe en cristal sur socle en bronze (Ht 35cm)	60 €	80 €	40 €
10019	Coupe en cristal et métal argenté Wiskemann et bonbonnière avec prise couvercle en argent (Dia: 20cm)	40 €	60 €	20 €
10020	Paire de lampes (Ht.46cm)	60 €	80 €	40 €
10021	COELLO Antonio 1985 bronze signé " Joueurs de polo" (HT.40 x 36 x 20cm)	800 €	1200 €	800 €
10022	Globe aux papillons (Ht 53cm) pas d'envoi pour ce lot	200 €	300 €	200 €
10023	Globe aux papillons (Ht 54cm) pas d'envoi pour ce lot	140 €	200 €	140 €
10024	Pendule Empire en acajou et bronze signée G.Rouma et fils Liège (H:52cm)	200 €	300 €	140 €
10025	Globe en laiton (Ht 35cm)	50 €	70 €	30 €
10026	Coupe sur pied et drageoir couvert (Ht 38cm)	40 €	60 €	40 €
10027	Statuette en plâtre peint " Singe au crâne" (HT.34cm)	80 €	120 €	50 €
10028	Bac anglais à braises en laiton et acajou (HT.41cm)	60 €	80 €	60 €
10029	BISMAN Paule, buste de jeune enfant en bronze à patine verte, signé (HT.34cm)	100 €	160 €	100 €
10030	Coupe sur pied + autre en métal argenté	40 €	60 €	20 €

Lot	Description	Est. Min	Est. Max	Mise à prix
10031	Série de +/- 48 verres en cristal taillé du Val St Lambert (12 couleurs)	650 €	850 €	650 €
10032	Série de 9 flûtes à champagne en cristal gravé	60 €	80 €	40 €
10033	Lot de 6 coupes, verre de Venise à décor différents	300 €	400 €	300 €
10034	Série de 16 verres en cristal Fabergé, modèle Colombe des neiges	300 €	400 €	300 €
10035	Service de 35 verres en Murano	100 €	160 €	100 €
10036	4 verres en cristal cabinet de couleur (HT.22,5cm)	60 €	80 €	40 €
10037	Série de 14 verres en cristal taillé doublé vert	160 €	240 €	120 €
10038	Série de 12 verres en cristal taillé Val St Lambert doublé vert	160 €	240 €	120 €
10039	Série de 10 verres de couleur Val St Lambert	100 €	160 €	100 €
10040	Série de 12 verres de couleur en cristal de bohême (Ht.19,5cm)	140 €	200 €	100 €
10041	Série de 6 verres de couleur en cristal cabinet (Ht.17,5cm)	80 €	120 €	80 €
10042	Série de 6 verres de couleur Val st Lambert taillé (Ht 13cm)	100 €	160 €	100 €
10043	Lot de 6 verres en cristal du Val St Lambert (Ht 18cm)	80 €	120 €	60 €
10044	Lot de 8 verres de couleur Val St Lambert (Ht 19cm)	100 €	160 €	100 €
10045	Service de 19 verres en cristal du Val st Lambert taillé	140 €	200 €	100 €
10046	2 racines bois (HT.210 Lg.240cm)	400 €	500 €	400 €
10047	Lampe cactus, Italie année 80, style Memphis Milano signée Bollat	900 €	1200 €	850 €
10048	Cave à Liqueur Napoléon III Boule, état impeccable - 13 verres	1200 €	1600 €	900 €
10049	Calice et patène en argent 900/1000ème, métier d'art Maredsous (Ht 20cm , poids 979grs)	500 €	700 €	500 €
10050	Calice doré et émaillé, marqué INNER CUP STERLING, (ht 19cm, poids 725grs). On y joint une coupe du même orfèvre et une patène	300 €	400 €	300 €
10051	Calice + patène en argent 925/1000ème (Ht 14cm, poids 757grs)	400 €	600 €	400 €
10052	Calice néogothique doré et émaillé, Gand 1894 (Ht 23cm) + patène	500 €	700 €	400 €
10053	Violoncelle ancien avec archet + caisse en bois	1500 €	2000 €	1
10054	Violon sans étiquette avec archet signé monté argent	800 €	1200 €	800 €
10055	Ancien violon sans étiquette avec 2 archets dont 1 signé L. Morizot	1000 €	1500 €	1
10056	Service à café art déco en métal argenté et bois (5 pièces)	200 €	260 €	200 €
10057	Ancien violon avec étiquette Petrus et Hipolitus Frates Silvestre 1847 avec archet monté argent	800 €	1200 €	800 €
10058	Vieux violon, 18ème (à restaurer)	300 €	400 €	300 €
10059	Cartel Boulle napoléon III (Ht 85cm)	1500 €	2000 €	1
10300	Vase rouge du Val St Lambert (Ht 27cm, Ø 20cm)	80 €	120 €	80 €
10301	Vase Leloup en verre (Ht 28cm)	100 €	160 €	80 €
10302	Trois vases + 1 pique-fleurs en cristal blanc (1 petit éclat)	60 €	80 €	10 €
10303	Carafe art déco en Val St Lambert rouge (Ht 23cm)	60 €	80 €	30 €
10304	2 verres Val St Lambert, modèle pt	100 €	200 €	100 €
10305	Sculpture en cristal Val St.Lambert, coupe taillée (Ht.23cm)	60 €	80 €	40 €
10306	Carafe boule Val St Lambert rouge (Ht 17cm)	60 €	80 €	30 €
10307	Vase en verre moulé art déco signé CARILLO (Ht 12cm)	40 €	60 €	40 €
10308	Deux vases rouges en val St Lambert (Ht 17cm et ht 15cm) + 1 verre (1 éclat)	60 €	80 €	50 €
10309	Vase Murano (HT.21cm)	80 €	120 €	80 €
10310	Vasque en Baccarat (Ht 21 x 29 x 19cm)	200 €	300 €	200 €
10311	Petit vase en Murano (Ht 15cm)	30 €	50 €	30 €
10312	Lot de 3 vases en cristal Val St.Lambert	80 €	120 €	80 €
10313	Hibou Val St Lambert (Ht.10cm)	60 €	80 €	20 €
10314	Vase Loetz en verre côtelé et irisé (ht 26 cm)	80 €	120 €	10 €
10315	Coupe Val St Lambert mauve (Ht 6 x 30 x 18cm) + 2 carafes sans bouchons	40 €	60 €	30 €
10316	Vasque Val St Lambert rouge (Ht 16cm, Ø 36cm)	100 €	160 €	100 €

Lot	Description	Est. Min	Est. Max	Mise à prix
10317	Vase rouge Val St Lambert (Ht 25cm)	80 €	120 €	80 €
10318	Vase rouge Val St Lambert (Ht 20.5cm)	50 €	70 €	50 €
10319	Deux vases verts en Val St Lambert	80 €	120 €	60 €
10320	Vase vert Val St Lambert (Ht 16cm)	80 €	120 €	80 €
10321	Coupe en Val St Lambert (Ht 7cm, Ø 30cm)	60 €	80 €	60 €
10322	Deux vases en cristal vert (Ht 26cm et ht 21cm)	80 €	120 €	40 €
10323	Vase en Val St Lambert (ht 25cm)	80 €	120 €	60 €
10324	Paire de vasques anciennes en verre (Ht 13 x 29 x 17cm)	80 €	120 €	40 €
10325	Vase Val St Lambert bleu (Ht 28cm)	160 €	240 €	120 €
10326	Pied de lampe signé Gallé (Ht 24cm, éclats au col)	40 €	60 €	10 €
10327	Vase en pâte de verre signé Richard (Ht 23cm)	100 €	160 €	100 €
10328	Vase en pâte de verre signé Richard (Ht 22cm)	200 €	300 €	200 €
10329	Vase en pate de verre signé Muller Lunéville (Ht 22cm)	600 €	800 €	600 €
10330	Coupe en pate de verre signée Michel Paris (Ht 14 x 21 x 12cm)	200 €	300 €	200 €
10331	Vase Gallé Tip, tardif (Ht 20cm)	20 €	30 €	10 €
10332	Vase en verre art nouveau dégagé à l'acide signé RICHARD (Ht 23cm)	100 €	160 €	100 €
10333	Vase en pâte de verre dégagé à l'acide, signé	80 €	100 €	40 €
10334	Vase en cristal F & C (HT.17cm)	40 €	60 €	10 €
10335	Vase jaune citron cristal Val St Lambert (Ht.20cm Ø 7cm)	30 €	50 €	10 €
10336	Deux chevaux en verre (Ht 20cm)	40 €	60 €	30 €
10337	Cruche en cristal du Val St Lambert (Ht 30cm)	80 €	120 €	80 €
10338	Lampe berger en cristal de Baccarat	20 €	30 €	10 €
10339	5 clowns en verre de Murano (Ht.34 à 25cm, manque 1 main)	80 €	120 €	50 €
10340	Cruche de style art nouveau en étain argenté et cristal rouge (Ht 34.5cm)	80 €	120 €	80 €
10341	Calice en cristal taillé (HT.34cm, éclat)	80 €	120 €	50 €
10342	Carafe en cristal de Bohême	60 €	80 €	10 €
10343	Lot de cristaux, vase diabolo, bouquetière et 2 coupes à noix (Ht 30cm)	80 €	120 €	80 €
10344	Vase en cristal taillé bicolore (Ht 32cm)	60 €	80 €	40 €
10345	Vase + nécessaire de toilette en Val st Lambert (Ht 25cm)	30 €	50 €	10 €
10346	Vase en verre irisé vert à décor en relief (H:30cm)	80 €	120 €	20 €
10347	Service à limonade en verre rouge doré art nouveau (5 verres)	40 €	60 €	10 €
10348	Lot de verreries en Val St Lambert et autres	60 €	80 €	40 €
10349	Coupe en cristal taillé (Ht.14cm Ø 20cm)	60 €	80 €	40 €
10350	Vase en cristal de couleur rouge (HT.18cm)	30 €	50 €	30 €
10351	Vase Val St Lambert (Ht 26cm) + verre taillé (Ht 22cm)	60 €	80 €	30 €
10352	Plat et milieu de table Val St Lambert (Lg.42cm traces d'usures)	40 €	60 €	40 €
10353	Pique fleurs Val St Lambert rouge (Ht.13cm)	60 €	80 €	50 €
10354	Vase en cristal Val St Lambert rouge (HT.20cm)	80 €	120 €	60 €
10355	Presse papier Val St Lambert taillé	40 €	60 €	20 €
10356	Lampe en verre moulé (ht 30cm)	60 €	80 €	40 €
10357	Cruche Val St Lambert cristal incolore doublé bleu (HT.32cm)	100 €	160 €	100 €
10358	Garniture de table 3 pièces en verre moulé (Ht 42cm)	40 €	60 €	20 €
10359	Vase en cristal taillé blanc (Ht 30cm, Ø 24cm)	40 €	60 €	10 €
10360	Lot de vases Murano (Ht 15cm et 34cm)	200 €	300 €	200 €
10361	Lot de verreries Val St Lambert roses	40 €	60 €	10 €
10362	Vase en cristal du Val St Lambert (Ht 20.5cm, Ø 18cm)	60 €	80 €	50 €
10363	Vase en verre gravé à l'acide à carreaux rouges (Ht.21,5cm)	100 €	160 €	100 €

Lot	Description	Est. Min	Est. Max	Mise à prix
10364	Carafe Val St Lambert taillée mauve (pas de bouchon) Ht 26.5cm	60 €	80 €	30 €
10365	Carafe en cristal du Val St Lambert (Ht 38cm)	80 €	120 €	80 €
10366	Presse papier en cristal du Val St Lambert	40 €	60 €	40 €
10367	Vase vert du Val St Lambert (Ht 15cm)	60 €	80 €	30 €
10368	Presse papier en cristal du Val St Lambert	40 €	60 €	40 €
10369	Vase en cristal vert du Val St Lambert (petit éclat) (Ht 20cm)	30 €	50 €	10 €
10370	Lot de 2 vases en cristal Val St Lambert (14 et 24cm)	40 €	60 €	10 €
10371	2 verres gravés à l'acide (Ht.10 et 8cm)	80 €	120 €	50 €
10372	Vase art déco du Val St Lambert (Ht 19cm, Ø 12cm)	60 €	80 €	40 €
10373	Lot de 11 sulfures	60 €	80 €	50 €
10374	Vase Val St Lambert (Ht 18cm, un éclat)	40 €	60 €	20 €
10375	Petit vase le verre français (Ht.8,5cm)	60 €	80 €	40 €
10376	4 boules presse-papiers 1831 et autre	60 €	80 €	50 €
10377	Carafe en cristal du Val St Lambert (Ht 24cm)	80 €	120 €	80 €
10378	Presse papier en cristal du Val St Lambert	40 €	60 €	40 €
10379	Coupe en cristal du Val St Lambert (Long 26cm)	200 €	300 €	200 €
10380	Coupe en cristal du Val St Lambert (Long 20cm)	80 €	120 €	80 €
10381	Corne d'abondance en Val Saint Lambert rouge (14x24cm)	40 €	60 €	10 €
10382	Lot de 8 pièces de couleur Val st Lambert (boules, sonnette, vases)	60 €	80 €	40 €
10383	Nécessaire de toilette (flacon, bonbonnière et pulvérisateur) 1 bouchon ébrè-ché	80 €	120 €	60 €
10386	Vase R.Lalique Frace, boules en relief (HT.21cm)	100 €	160 €	100 €
10387	Service de 54 verres en cristal de Paris	140 €	200 €	80 €
10389	Milieu de table art nouveau en verre et métal signé Osiris (Ht 10 x 31cm)	40 €	60 €	30 €
10390	Plat en verre Art Déco, étiquette Wallther Kristallglass (Ø 30cm)	60 €	80 €	10 €
10391	Six grands verres à dégustation	30 €	50 €	10 €
10392	Bonbonnière en pâte de verre art nouveau signée, cristallerie La Pantin (HT.60cm Ø 15cm, un coup)	60 €	80 €	50 €
10393	Sculpture en verre Val St Lambert par Zoritchak Jan "Le Hibou"	100 €	160 €	100 €
10394	Seau en cristal monté en métal argenté, Gallia (ht 19cm)	80 €	120 €	80 €
10395	Deux fleurs en cristal Daum (Ht 5cm)	80 €	120 €	60 €
10396	Vitrail ovale " Scène romantique" (24 x 30cm)	20 €	30 €	10 €
10397	Vase en cristal taillé rouge du Val St Lambert (Ht 16.5cm)	80 €	120 €	80 €
10398	Vase Val St Lambert vert (Ht 15cm)	60 €	80 €	40 €
10399	Carafe cloutée liégeoise (Ht 19, un défaut de cuisson)	10 €	20 €	10 €
10400	Coupe en cristal Val st Lambert, doublé urane (Ø 17cm)	140 €	200 €	140 €
10401	Vase en verre pressé art déco (Ht 18cm)	40 €	60 €	30 €
10402	Lot de 8 pièces en verre, presse-papier, porte-drapeau, coq (égrenures)	60 €	80 €	50 €
10403	Paire de vases en cristal taillé	140 €	200 €	80 €
10404	Lot de 40 bonbons en verre	30 €	50 €	10 €
10405	Coupe en cristal Orrefors, Edwin Ohrstrom (Ht 8,5cm Ø 24cm, un petit éclat)	80 €	120 €	80 €
10406	5 carafes	30 €	50 €	10 €
10408	Vase Val St Lambert (Ht 28cm)	140 €	200 €	140 €
10412	Lot de 4 pièces Val st Lambert (égrenures)	60 €	80 €	50 €
10413	Lot de 3 candélabres Val St Lambert (2 de Ht 11 x 20cm et 1 de Ht 9 x 17cm)	60 €	80 €	40 €
10414	Lot de 2 vases en cristal du Val St Lambert (Ht 20cm, ht 16.5cm)	80 €	120 €	80 €

Scannez ce QRCODE
avec votre smartphone pour voir
tous les lots sur ROPS-ONLINE.BE

LUNDI
31 OCTOBRE 2022

Lot 9999

Ancien cheval articulé de peintre
(Ht totale 60cm)

100 / 160 €

Bibelots "bourgeois"
Tapis

Lot	Description	Est. Min	Est. Max	Mise à prix
10485	Lot de 12 verres Val St Lambert	60 €	80 €	50 €
10486	Lot comprenant 1 carafe + 6 verres et 3 autres	40 €	60 €	30 €
10487	Série de 20 verres en cristal Prince de Galles	100 €	160 €	100 €
10488	Série de 23 verres en cristal	100 €	160 €	80 €
10489	Drageoir couvert en cristal taillé (Ht 31cm)	60 €	80 €	50 €
10490	Améthyste (HT.16 x 20cm)	200 €	300 €	160 €
10494	Paire de coupes à fruits Louis-Philippe en cristal du Val St Lambert, fin 19ème (Ht 17cm)	80 €	120 €	60 €
10495	Lot de 3 pièces en malachite (+/- 2kgs)	60 €	80 €	50 €
10496	Plat en faïence orientale (Ø 30cm)	40 €	60 €	10 €
10497	Paire de lions en albâtre (Ht 9 x 12cm)	20 €	30 €	10 €
10498	Carafe en cristal marron + 1 en cristal transparent (Ht.22 et 18cm)	40 €	60 €	20 €
10499	Paire de boules d'escalier en cristal doublé blanc (Ht 22cm)	180 €	220 €	180 €
10500	Plateau avec service à liqueur en verre glacé	40 €	60 €	20 €
10501	Lot de 2 verreries (Chien et boule) Ht 15cm	30 €	50 €	30 €
10502	Lézard vert en bocal didactique (Ht 27cm)	40 €	60 €	30 €
10504	Corail rouge " Tubipora " des îles Salomon (L +/- 20cm)	200 €	300 €	200 €
10505	Améthyste (Ht.22 x 20cm)	200 €	300 €	160 €
10506	Masque africain	30 €	50 €	20 €
10507	Fossile thilobite du Cambrier, 500 millions d'années (40 x 27cm)	200 €	300 €	160 €
10508	Pipe en coquillages, Afrique (Ht.26cm)	40 €	60 €	30 €
10509	Lot de 2 masques africains	60 €	80 €	10 €
10510	Lot de verres et carafe vintage dessinés par Lütken pour HolmeGaard of Copenhagen	400 €	600 €	260 €
10511	2 drageoirs couverts en cristal taillé	70 €	90 €	70 €
10514	Buste (Ht 17cm) + défense travaillée (Ht 25cm) 1.7Kg (+ Cites)	140 €	200 €	100 €
10515	Lot de 3 cornes (Poire à poudre, trompe et autre)	60 €	80 €	10 €
10516	Vase africain en terre cuite + tasse en bois	20 €	30 €	10 €
10517	Lot de 4 statues d'Amérique du Sud (Ht 15cm)	60 €	80 €	20 €
10518	Lot de malachite brut en poli	60 €	80 €	40 €
10519	2 sabres africains	80 €	120 €	10 €
10520	Lot de 6 objets africains divers	100 €	160 €	100 €
10521	Porte photo et 2 coffrets en tramp art	40 €	60 €	20 €
10522	Sceptre Kongo (Long 67cm), fétiche Kongo (Ht 33cm)	60 €	80 €	10 €
10523	Lot de 5 objets en malachite (+ de 5 kilos)	100 €	160 €	80 €
10524	Lot de 2 masques africains	60 €	80 €	10 €
10525	Masque africain (Ht 36cm)	50 €	70 €	30 €
10526	Couteau KUBA	100 €	120 €	50 €
10527	Couteau Kuba (Long 32cm)	60 €	80 €	30 €
10528	Repose tête Luda Shankadi RDC, collection belge (20cm)	300 €	400 €	240 €
10529	Statuette africaine (Ht.24cm)	200 €	300 €	200 €
10530	Masque passeport Dan Wobé, Côte d'Ivoire, collection belge	360 €	400 €	330 €
10531	Cuillère Yaouré, collection belge (37cm)	400 €	500 €	400 €
10532	Vierge + tête et crocodile ivoire (11,4 kg) + certificat cites	750 €	850 €	750 €
10534	Couple Losso en bois dur, Togo (Ht.20 et 21cm)	260 €	300 €	240 €
10535	Lot de 5 statues africaines + 1 tête	60 €	80 €	10 €
10536	Lot d'objets africains (2 calebasses, 1 masque, 1 sculpture, 1 fourchette enthro-pomorphe)	40 €	60 €	10 €
10537	Carquois avec flêches	40 €	60 €	10 €

Lot	Description	Est. Min	Est. Max	Mise à prix
10538	Pilon africain (Ht 48cm)	60 €	80 €	60 €
10539	Pointe de lance , période révolutionnaire vers 1790 trouvée à Fleurus (Lg.42cm)	60 €	80 €	10 €
10540	Masque Baoulé, Côte d'Ivoire , collection belge	360 €	400 €	330 €
10541	Masque africain	140 €	200 €	140 €
10542	Statuette africaine (HT.28cm)	200 €	300 €	200 €
10543	Statuette africaine, collection Vrancken (Ht.29cm)	600 €	800 €	600 €
10544	Statue squelette Luba RDC, collection belge	360 €	400 €	300 €
10546	Lot de 2 statues africaines " Maternités " (Ht 40 et 23cm)	60 €	80 €	20 €
10547	Lot de 5 statuettes africaines (Ht 20cm)	60 €	80 €	10 €
10548	Deux statuettes africaines (Ht 30cm)	40 €	60 €	40 €
10549	Couteau africain Manbetu (Ht.35cm)	200 €	300 €	200 €
10550	Deux petits masques en pierre, travail ethnique (Ht 16cm)	80 €	120 €	80 €
10551	Lot de 2 statuettes africaines ht 40 cm	60 €	80 €	10 €
10552	Statue Lobi, Burkina (Ht.27cm)	180 €	220 €	160 €
10553	Deux fétiches africains (Ht 20cm)	40 €	60 €	40 €
10554	Deux bols en bronze, Amérique du Sud (Ht 9cm et 13cm)	60 €	80 €	20 €
10555	Lot de sculptures africaines	30 €	50 €	30 €
10556	Casse-tête islamique (Ht 67cm)	60 €	80 €	60 €
10557	Deux cruches africaines en terre cuite (Ht 35cm, un accident)	40 €	60 €	10 €
10558	2 bustes africains en bois (Ht 32cm et 37cm)	60 €	80 €	20 €
10559	2 masques africains (ht 24 et 36cm)	60 €	80 €	10 €
10560	Lot de 4 vases couverts Boch Delft polychromes (Ht 34cm)	100 €	160 €	100 €
10561	Pot à tabac 18ème, manque (Ht.25cm)	80 €	120 €	80 €
10562	Pot Delft 18ème (Ht 25cm)	100 €	160 €	80 €
10563	Plaque en faïence Boch à décor de canal (25 x 25cm)	40 €	60 €	20 €
10564	Paire de pots couverts en faïence 18ème (Fretels recollés)	60 €	80 €	50 €
10566	Paire de plats Boch décor Delft (Ø 20cm)	40 €	60 €	10 €
10567	Pot à moutarde en faïence du 19ème (Ht 12cm)	120 €	160 €	120 €
10568	Vase couvert Delft 18ème (Ht 33cm)	80 €	120 €	30 €
10569	Paire de vases en faïence de Delft (Ht 28cm)	60 €	80 €	60 €
10570	Légumier couvert (cassé) + 2 assiettes et cremier en Tournai	60 €	80 €	20 €
10571	Paire de vases en faïence française (Ht 30cm)	30 €	50 €	10 €
10572	Soupière couverte et son présentoir en Rouen	60 €	80 €	30 €
10573	Plat Delft 18ème (Ø 36cm)	60 €	80 €	50 €
10574	Jardinière en Rouen (Ht 15 x 30 x 20cm)	60 €	80 €	40 €
10575	Plat Delft + 1 assiette polychrome	40 €	60 €	10 €
10576	Paire de vases couverts en faïence de Delft 20ème (1 couvercle cassé) Ht 39cm	60 €	80 €	10 €
10579	Paire de vases en faïence majolique Pesaro à décor de dauphins (Ht 25cm)	60 €	80 €	20 €
10580	Plat en Tournai avec bord en vannerie (Ø 34cm)	40 €	60 €	40 €
10581	Lot de faïences de Delft avec vase, boîte à musique (8 pièces)	80 €	120 €	50 €
10582	Cache-pot Boch Keramis (Ht 18cm)	40 €	60 €	30 €
10583	Lot de 6 plats en faïence 18ème (Delft et autres) Ø 31cm à 34cm, accidents	200 €	300 €	200 €
10584	4 assiettes Deft polychrome (Ø 16cm)	40 €	60 €	10 €
10585	2 plats en faïence	20 €	30 €	10 €
10586	Lot de 5 plats Delft dont 1 ébrèché (Ø 40cm)	60 €	80 €	10 €
10587	Corbeille ajourée + encrier	20 €	30 €	10 €

Lot	Description	Est. Min	Est. Max	Mise à prix
10588	Deux terrines en faïence, anciennes	100 €	160 €	40 €
10589	Légumier couvert en porcelaine allemande	20 €	30 €	10 €
10590	Paire de saucières en porcelaine de Tournai décor guirlande fleurie (1 cheveu)	60 €	80 €	40 €
10591	Deux plats en porcelaine de Tournai décor guirlande fleurie	80 €	120 €	50 €
10592	Soupière en Tournai cassée	20 €	30 €	10 €
10593	Saucière en Tournai (20 x 13cm)	10 €	20 €	10 €
10594	Lot composé de plat et d'assiettes en faïence d'Echternach	100 €	160 €	100 €
10595	Légumier couvert Boch Luxembourg (HT.23cm, cheveu au couvercle)	80 €	120 €	50 €
10596	3 plats en porcelaine de Tournai (21 à 35cm)	100 €	160 €	100 €
10597	Garniture de cheminée en porcelaine de Samson polychrome à décor de femmes au jardin, comprenant 3 vases couverts de 40cm et 2 vases cornets de 33cm (à restaurer)	800 €	1200 €	800 €
10598	Paire de plats avec peintures chevaleresques sur carton (Ø 30cm)	60 €	80 €	10 €
10599	Soupière en faïence (Ht 26cm)	40 €	60 €	10 €
10600	Bergère et moutons en porcelaine ancienne	10 €	20 €	10 €
10601	Deux plats en porcelaine de Limoges et un couteau à gateau (Ø 30 long 38cm)	60 €	80 €	20 €
10602	Potiche en porcelaine à décor asiatique (ht 32cm)	40 €	60 €	10 €
10603	Deux cache-pot en porcelaine (Ht 22cm)	80 €	120 €	50 €
10605	Coupe en porcelaine fleurie ajourée + flacon + 3 vases (manque un couvercle)	60 €	80 €	40 €
10606	Encrier et 3 pots	10 €	20 €	10 €
10607	Moutardier en porcelaine de Meissen ancien (petits éclats au couvercle) Long 26cm	100 €	160 €	50 €
10608	Huile sur porcelaine fin 19ème (12 x 9cm)	50 €	70 €	50 €
10609	Série de 7 assiettes en faïence fine " Vue de Paris "	80 €	120 €	50 €
10610	Série de 4 statuettes en porcelaine (1 main manquante) Ht 13cm	80 €	120 €	80 €
10611	Pot couvert en Samson (Ht 17cm)	30 €	50 €	30 €
10612	Coupe en porcelaine de Sèvres 19ème (L 40cm)	240 €	300 €	200 €
10613	Lot de 3 statuettes en biscuit (Ht 16cm)	40 €	60 €	20 €
10614	Lot de 3 litres en vieux Bruxelles	80 €	120 €	60 €
10615	Plat et 4 assiettes en porcelaine de Tournai décor Ronda	60 €	80 €	30 €
10616	Statue en porcelaine blanche et dorée "Mère et enfant" (Ht 22cm)	40 €	60 €	40 €
10617	Groupe Hummel n°4671/10000 "At Grandpois" (Ht.23cm + boîte	160 €	240 €	160 €
10618	Paire de cornets en vieux Bruxelles (Ht 18cm) + bonbonnière en verre peint	30 €	50 €	10 €
10619	Vase en vieux Bruxelles (Ht 27cm) + paire de statuette (1 tête recollée)	40 €	60 €	10 €
10620	Paire de cornets en porcelaine (Ht.20,5cm, 1 éclat)	20 €	30 €	20 €
10621	Soupière en vieil Andenne	10 €	20 €	10 €
10622	4 vases en Longwy (Ht.20 à 16,5cm)	60 €	80 €	40 €
10623	Lot de 3 plats en porcelaine peints à l'huile et signés H.V.Wolvens (1896-1977) (25 et 30cm)	100 €	160 €	100 €
10624	3 vase (1 couvert), Boch, Kéramis et autre (HT.17cm)	60 €	80 €	30 €
10625	Plateau en Longwy à décor d'oiseau (17 x 33cm)	40 €	60 €	20 €
10626	Plateau + cruche + 2 boîtes en Longwy	100 €	160 €	80 €
10627	Groupe en biscuit (Ht 20cm)	100 €	160 €	60 €
10628	Statuette en porcelaine de Tournai ? "Jeune fille élégante" (Ht.18cm)	140 €	200 €	140 €
10630	Bonbonnière ancienne (Ht 8 Ø 12cm)	40 €	60 €	20 €
10632	Série de 6 assiettes en porcelaine de Paris, fleuries	60 €	80 €	10 €
10633	Assiette aux fruits signée Christine Viennet, France	80 €	120 €	50 €
10634	Lot de 5 assiettes Creil "Scènes journalières"	60 €	80 €	10 €

Lot	Description	Est. Min	Est. Max	Mise à prix
10635	Vase Boch Kéramis (Ht 35cm)	200 €	300 €	140 €
10636	Plat en Coppeland à décor de paons (37 x 49cm)	40 €	60 €	10 €
10637	Statue en porcelaine signée "Jeune femme aux fleurs" (Ht 35cm)	40 €	60 €	20 €
10639	Corbeille à lettre en faïence du 18/19ème (21 x 31 x 18cm, restauration)	60 €	80 €	40 €
10640	Cache pot en Longwy (Ht.16,5 x 16 x 16cm)	60 €	80 €	40 €
10641	Plat en Longwy 50/200 "Harmonie des bois" (Ø 36cm)	100 €	160 €	80 €
10642	Cache pot en LOngwy (HT.19cm Ø 23cm)	80 €	120 €	50 €
10643	Plat en Longwy 42/150 " Les magnolias"	100 €	160 €	80 €
10644	PLat en Longwy 46/200 " Beau regard"	100 €	160 €	100 €
10645	Cache pot en Longwy (Ht.16cm Ø 16cm)	60 €	80 €	40 €
10646	Plat en Longwy à décor de cerfs 186/200(Ø 36cm)	100 €	160 €	80 €
10647	3 pièces en Longwy (Ht.18, 12 et 8cm)	60 €	80 €	40 €
10648	Plateau en Longwy (32 x 30 cm, 1 éclat en dessous)	60 €	80 €	40 €
10649	2 plats en Longwy " Paysage" et " Oiseaux" (HT.7 x 24 x 24cm)	80 €	120 €	60 €
10650	Plat en Longwy 120/150 " Bocage" (Ø 37cm)	80 €	120 €	80 €
10651	Petit plateau en Longwy à décor d'oiseau (Ø 22cm)	40 €	60 €	20 €
10652	Plat en Longwy à décor floral vert (Ø 37cm)	80 €	120 €	50 €
10653	3 plateaux en Longwy (1 avec boîte)	80 €	120 €	60 €
10654	Plat en Longwy 2/200 " Lisière" (Ø 36cm)	100 €	160 €	80 €
10655	Plat en Longwy à décor d'oiseau (Ø 27cm)	80 €	120 €	50 €
10656	9 pièces en Longwy	80 €	120 €	60 €
10657	Pose plat musical en Longwy	60 €	80 €	40 €
10658	Encrier en Longwy	80 €	120 €	80 €
10659	Plat en Longwy 25/150 par MP CHevallier " Vol d'oiseau" (Ø 37cm)	100 €	160 €	80 €
10660	2 plats en Longwy décor floral vert et décor d'oiseaux (Ø 20cm)	60 €	80 €	40 €
10661	Pose plat musical en Longwy	40 €	60 €	20 €
10662	Vasque en faïence de style Longwy non marquée (Ht.11 x 30cm)	80 €	120 €	60 €
10663	Plateau en Longwy (Ø 36cm)	80 €	120 €	60 €
10664	Plat en Longwy d'après Horace Vernet par MP Chevallier " Les adieux de Fontainebleau" (Ø 37cm)	80 €	120 €	60 €
10665	Vase en Longwy jaune (Ht.17cm)	60 €	80 €	30 €
10666	Coupe en faïence de style LOngwy D965 (Ht.14 x 44cm, un cheveu à la base)	100 €	160 €	100 €
10667	Plat en Longwy 37/50 décor floral de R.Rizzi (Ø 37cm)	100 €	160 €	80 €
10668	Encrier en faïence de style Longwy marqué D661	80 €	120 €	50 €
10669	Paire de bougeoirs en bronze faïence de style Longwy (Ht.30cm)	60 €	80 €	30 €
10670	Panneau en Longwy d'après Murillo " L'assomption" (32 x 18cm)	60 €	80 €	40 €
10671	Carrelage en Longwy à décor d'oiseaux (15 x 15cm)	20 €	30 €	10 €
10672	Lot de 5 pièces en longwy (grand vase cassé)	80 €	120 €	50 €
10673	Plat en Longwy " Automne" décor de Gobert (Ø 37cm)	100 €	160 €	100 €
10674	Plat en Longwy 179/200 " Clair Fontaine" (Ø 36cm)	80 €	120 €	80 €
10675	Porte lettres en faïence de style Longwy non marqué (Ht.17 x 25 17cm)	80 €	120 €	50 €
10676	Plateau sur pied en Longwy (Ht 13cm, Ø 25cm)	60 €	80 €	50 €
10677	Plat en Longwy à décor d'un canard (Ø 31cm, traces de restauration anciennes)	80 €	120 €	50 €
10678	Plat en Longwy (Ht 7cm, Ø 28cm)	40 €	60 €	40 €
10679	PLat en Longwy à décor de Lourdes, décor H.Gabet n°22, souvenir du centenaire 1858-1958 (Ø 37cm)	60 €	80 €	50 €
10680	Plat en faïence de style Longwy , monture en laiton (Ø 21cm) + 1 vase félé monture en laito	60 €	80 €	30 €

Lot	Description	Est. Min	Est. Max	Mise à prix
10681	Plat en Longwy à décor de chevreuils aux abois 8/200 (Ø 37cm)	80 €	120 €	80 €
10682	Plat en Longwy à décor d'oiseaux marqué MR (Ø 26cm)	80 €	120 €	50 €
10683	Lot de 3 plats en porcelaine peints à l'huile et signés H.V.Wolvens (1965 pour un)-(1896-1977) (Ø 30cm)	100 €	160 €	100 €
10684	Plat en Longwy 9/200 " Brise d'automnee" (Ø 36cm)	100 €	160 €	80 €
10685	Plat en Longwy " ruissezu et oiseaux" (Ø 37cm)	100 €	160 €	80 €
10687	2 plats en émaux de Longwy (Ø 26cm)	80 €	120 €	60 €
10688	Plat en Longwy "Brise forestière" (Ø 37cm)	100 €	160 €	100 €
10689	Paire de statues en régule sur socles en bois (Ht totale 35cm)	50 €	70 €	50 €
10690	Sculpture en bronze "Lutteur" (Ht 22.5cm)	60 €	80 €	20 €
10691	Statue en bronze patiné "Paysane" signée Schork (H:30cm)	200 €	300 €	140 €
10692	Statue "Mère et fille" art nouveau (Ht 35cm)	40 €	60 €	30 €
10693	Petit groupe en bronze "Homme au chapeau" (Ht 12cm)	60 €	80 €	40 €
10694	Cheval et femme en bronze (Ht 18cm et ht 15cm)	80 €	120 €	50 €
10695	Bronze signé Le Verrier (Ht 16cm)	40 €	60 €	30 €
10696	Petit bougeoir d'époque en bronze (Ht.14cm)	60 €	80 €	40 €
10697	Aquarelle "Vue d'Italie" (13 x 17cm)	50 €	70 €	30 €
10698	Encrier en forme de chien en bronze (Long 14cm)	60 €	80 €	40 €
10699	Chien de berger malinois en bronze (Ht 13 x 13,5 x 6cm)	80 €	120 €	60 €
10700	Bougeoir en bronze (Ht 16cm)	40 €	60 €	20 €
10702	Casse noix en fonte à décor de chien	80 €	120 €	50 €
10703	Petit mortier et son pilon en bronze (Ht 8,5cm)	100 €	160 €	60 €
10704	Bas relief en bronze " La résurrection du Christ " (Ht 15 x 10cm	200 €	300 €	120 €
10705	Perroquet en albâtre (HT.31cm)	80 €	120 €	30 €
10706	Coffret en fer laqué à décor chinois, 19ème (Ht 10 x 24 x 18cm)	80 €	120 €	80 €
10707	3 miniatures	40 €	60 €	10 €
10708	Brique de foyer en terre cuite 18ème, armoiries (22 x 16cm)	40 €	60 €	30 €
10709	Oiseau en bronze japonais Meiji (Ht 20cm)	80 €	120 €	60 €
10710	Paire de cassolettes - bougeoirs en albâtre à décor de têtes et de pattes de béliers (HT.25cm)	160 €	240 €	160 €
10712	Livre " Delmotte" par lui-même avec dessin 1983, dédicacé à Albert de Ville-roux	100 €	160 €	100 €
10713	Vide poche en bronze à 2 anses (23 x 33cm)	10 €	20 €	10 €
10714	Série de 3 enluminures anciennes	100 €	160 €	100 €
10715	Deux lampes à huile (Inde) ht 10 x 25cm	80 €	120 €	20 €
10717	Claerhout Jef, bronze signé " Oiseau fantastique " (Ht 7,5 x 13 x21cm)	300 €	400 €	180 €
10718	Deux lampes à huile (Inde) ht 19 x 43cm et 9 x 27cm	80 €	120 €	20 €
10719	JERE Curtis, bronze " Le violoniste" (Ht.24cm)	100 €	160 €	100 €
10720	Bronze signé TREMO "Fillette" (Ht 22cm)	100 €	160 €	100 €
10721	Milieu de table en métal chiffré de style Louis XV (Ht 14 x 42 x 25cm)	100 €	160 €	100 €
10722	Roulette de casino (Ø 19cm) + baromètre + boussole sur pied actuel	30 €	50 €	10 €
10723	Lot de 4 mortiers et pilons en bronze	100 €	160 €	100 €
10724	Encrier en régule signé Brossy (Ht 9 x 19cm)	40 €	60 €	20 €
10725	Deux heurtoirs de porte en bronze (Ht 18cm)	50 €	70 €	40 €
10727	Cygne en bois doré (Ht 17 x 23cm) + 2 boules	40 €	60 €	20 €
10728	Bronze fonderie (Ht 13 x 22 x 7cm)	80 €	120 €	50 €
10729	3 clefs anciennes (Lg.13,6 et 12,6cm)	10 €	20 €	10 €
10730	Clef 16ème (Lg.11,5cm)	20 €	30 €	20 €
10731	3 clefs 17ème/18ème (Lg.18, 14 et 13cm)	30 €	50 €	30 €

Lot	Description	Est. Min	Est. Max	Mise à prix
10732	Deux oiseaux (Ht 16cm) + fleur en bronze	40 €	60 €	10 €
10733	2 bronzes tardif " Angelots" (HT.26cm)	60 €	80 €	10 €
10734	Pyrogène en bronze (Ht.22cm)	300 €	400 €	240 €
10735	5 bougeoirs en bronzes	200 €	300 €	160 €
10736	2 coffrets en bronze + 7 cadres	60 €	80 €	20 €
10737	Coupe sur pied en bronze à décor d'aigle signé Faraoni (17 x 23 x 23cm)	60 €	80 €	30 €
10738	Lot de 4 verseuses en bronze (Ht de 16 à 7cm)	60 €	80 €	10 €
10739	Lot de 5 bronzes à décor de Putti (le + grand 14x14cm)	80 €	120 €	10 €
10740	Plats, saucière, verseuse et autre en métal argenté	60 €	80 €	40 €
10741	Seau à glace anglais en métal argenté (Ht.11cm Ø 15cm)	30 €	50 €	20 €
10742	Seau à glace en métal argenté avec inscription " British Airways"(Ht.15cm Ø 15cm)	30 €	50 €	20 €
10743	Jardinière de table (41 x 19 x 9cm)	60 €	80 €	50 €
10744	Lot de 2 verseuses en métal argenté, poignée en bois noirci	60 €	80 €	20 €
10745	8 anneaux de serviettes en métal argenté (Ø 4,7cm)	20 €	30 €	10 €
10746	Série de 12 couteaux chiffrés	60 €	80 €	10 €
10747	Série de 6 pinces à homards Wiskemann	30 €	50 €	10 €
10748	Série de 12 cuillères pinces à homards en inox	40 €	60 €	10 €
10749	Lot de couverts de service avec manche en argent	80 €	120 €	80 €
10750	Série de 8 porte-couteaux en métal argenté	40 €	60 €	10 €
10751	Christofle - 2 couteaux + 2 fourchettes argent	40 €	60 €	10 €
10752	Lot varie de métal argenté	120 €	180 €	10 €
10753	Chauffe-plat Christofle en métal argenté (12 x 50 x 25cm)	140 €	200 €	120 €
10754	Lot de 30 couverts en métal argenté	40 €	60 €	30 €
10755	Lot de 7 petits animaux en argent	240 €	300 €	240 €
10756	Lot de petits objets de vitrine en bronze et métal (11 pièces)	80 €	120 €	10 €
10757	Lot de porte couteaux (6 renards et 8 chiens)	80 €	120 €	10 €
10758	Lot de fourchettes à dessert en argent armorié (+/- 277grs)	140 €	160 €	140 €
10759	3 boîtes de 12 couteaux	30 €	50 €	10 €
10760	Deux plateaux + divers en métal argenté	20 €	30 €	10 €
10761	Lot de +/- 12 pièces en métal argenté	60 €	80 €	40 €
10763	Lot de 20 piques en métal argenté	80 €	120 €	10 €
10764	Ménagère Apollo complète (+/- 61 pièces)	80 €	120 €	20 €
10765	Ménagère de +/- 140 couverts en métal argenté art déco	100 €	160 €	100 €
10766	Importante jardinière Art Nouveau en métal argenté (Ht 20 x 60 x 28cm)	400 €	600 €	300 €
10767	Lot d'argenterie et autres	60 €	80 €	60 €
10768	Ménagère en métal argenté avec coffret (+/- 60pièces)	80 €	120 €	10 €
10769	Partie de ménagère de couverts en métal argenté (+/- 98 pièces)	80 €	120 €	60 €
10770	Plat ovale + 2 plats ronds en métal argenté usé "Christofle"	60 €	80 €	30 €
10771	Plateau à 2 poignées en métal argenté (45 x 59cm)	60 €	80 €	40 €
10772	Ménagère Wiskemann de 175 couverts, décor à la coquille, métal argenté	200 €	300 €	200 €
10773	Lot de 6 plats en métal argenté, certains armoriés	80 €	120 €	40 €
10774	Série de 12 porte-couverts en métal argenté	40 €	60 €	10 €
10775	Paire de grands coqs en métal argenté (HT.35cm)	100 €	140 €	100 €
10776	Plateau Art Déco en métal argenté et ébène (40x35cm)	30 €	50 €	10 €
10777	Service à café et à thé Christofle en métal argenté (5 pièces, Lg du plateau 51cm)	160 €	200 €	140 €
10778	Ménagère en métal argenté	80 €	120 €	60 €

Lot	Description	Est. Min	Est. Max	Mise à prix
10779	Petit lot de métal argenté (huître, noix, bougeoirs et autre)	40 €	60 €	20 €
10780	Couverts de service et divers métal argenté	60 €	80 €	20 €
10782	Service à café en métal argenté, 4 pièces avec réchaud	100 €	160 €	80 €
10783	Lot de métal argenté	80 €	120 €	10 €
10785	Ménagère de 48 couverts en métal argenté à décor de laurier	60 €	80 €	20 €
10786	Ménagère Art Déco composée de 26 couverts en argent(poids hors couteaux 846 grs) et 73 couverts en métal argenté, soit 99 pièces, une lame de grand couteau cassée à réassortir	650 €	800 €	600 €
10787	Lot de 9 pièces en métal argenté décor au filets (service à thé,samovar,...)	80 €	100 €	60 €
10788	Plateaux et corbeilles en métal argenté	60 €	80 €	20 €
10789	Singe en peluche ancienne, Angleterre (ht 38cm)	40 €	60 €	20 €
10790	Console super Cobra Entex 1982	80 €	120 €	80 €
10791	Téléscope Fisher Price 1980	40 €	60 €	20 €
10792	Lot de +/- 65 soldats et 2 canons en plomb	40 €	60 €	30 €
10793	Poupée avec tête en porcelaine (Ht 56cm, légères traces d'usures)	100 €	140 €	100 €
10794	Trois voitures SCHUCO Germany (Long 10.5cm)	20 €	30 €	10 €
10795	Chien en peluche ancienne (Ht 25 x 35cm)	40 €	60 €	10 €
10796	Lot de 7 jouets anciens	160 €	200 €	160 €
10797	Cartes postales et photos	40 €	60 €	10 €
10798	Lot de 6 canons (jouets) + 4 chevaux	40 €	60 €	10 €
10799	Lot de 15 catalogues Marklin	10 €	20 €	10 €
10800	Lot de 58 soldats en plomb (9 cavaliers)	80 €	120 €	50 €
10801	Lot de soldats de plomb et autres	60 €	80 €	40 €
10802	Lot de 8 puzzles anciens	40 €	60 €	10 €
10804	Boîte de 3 puzzles par A. Logerat à Paris, 19ème (37 x 48cm)	50 €	70 €	50 €
10805	Phonographe Gem Edison (USA)	100 €	160 €	100 €
10806	Coffret-tronc d'église en chêne (Ht 15 x 28 x 15cm)	60 €	80 €	20 €
10807	2 volumes du dictionnaire de artistes belges , Piron	40 €	60 €	20 €
10808	Boîte à musique 18 et 19ème (Ht 8 x 26 x 18cm)	200 €	300 €	200 €
10809	Flûte traversière New Tone	100 €	160 €	50 €
10810	Harmonica Sextet	160 €	240 €	160 €
10811	Trompe de voiture ancienne	20 €	30 €	10 €
10812	Equerre d'arpenteur et autre	80 €	120 €	50 €
10813	Bronze "Femme assise" 19ème signé (Ht 23cm)	60 €	80 €	40 €
10814	Appareil de mesure (Long 73cm)	60 €	80 €	40 €
10815	Paire de jumelles de l'armée Suisse Kern 1937 dans son étui, un canon ancien, un étui à pistolet automatique ,une longue vue	200 €	300 €	150 €
10816	Album de cartes postales	60 €	80 €	40 €
10817	Poupée tête en porcelaine (Ht 60cm)	60 €	80 €	40 €
10819	Coffret en bois peint (Ht 27 x 37 x 14cm)	10 €	20 €	10 €
10820	Balance, fer à repasser, machine à coudre	120 €	180 €	100 €
10821	Alethoscope signé Max Balbreck Paris (petit manque) 10 x 14 x 5cm	50 €	80 €	50 €
10822	Appareil de photos de marque Leica	200 €	300 €	200 €
10823	Visionneuse Patheorama avec 9 films (Long 13cm)	40 €	60 €	20 €
10824	Jumelles Nikon (8 x 40)	30 €	50 €	10 €
10825	Deux thermomètres anciens (Ht 27cm et 17cm)	50 €	70 €	30 €
10826	Compas et autres appareils de mesure	80 €	120 €	50 €
10827	4 gravures: 1 scène d'intérieur signée 20/16 cm; 1 ferme en brabant signée 19/21 cm; et 2 "le berger" signée 18/16 cm	40 €	60 €	20 €

Lot	Description	Est. Min	Est. Max	Mise à prix
10828	Microscope Olympus Tokyo	50 €	70 €	30 €
10829	Visionneuse stéréoscopique 19ème en palissandre	60 €	80 €	40 €
10830	Sculpture en bronze argenté " Cheval" (HT.33cm)	120 €	180 €	80 €
10831	Pèse-lettres	10 €	20 €	10 €
10832	Coffret en camphrier sculpté (Ht 19 x 30 x 20cm)	60 €	80 €	40 €
10833	Machine à calculer Brunsviga	10 €	20 €	10 €
10835	Lot de verres de lunettes	30 €	50 €	10 €
10836	Lot de 2 bois sculptés (Ht 40cm et long 34cm)	60 €	80 €	40 €
10837	3 objets sculptés en bois doré, miroir, marbre, console (Ht.de 26 à 13cm)	40 €	60 €	30 €
10838	Lot de 6 lampe à huile	40 €	60 €	10 €
10839	Projecteur ciné 16mm dans son coffret (110 volt avec transformateur)	20 €	30 €	10 €
10840	Microscope dans sa boîte	60 €	80 €	40 €
10841	Paire de serre-livres en onyx et métal argenté à décor d'oiseaux (Ht.16cm)	60 €	80 €	40 €
10842	Marmite renaissance en bronze (Ht 18cm)	200 €	300 €	100 €
10843	Seau tripode en bronze (Ht 15cm)	40 €	60 €	20 €
10844	Deux chevaux en bois (Ht 20 x 20cm)	160 €	240 €	120 €
10846	Globe avec papillons rouges et bleues (Ht.26cm)	80 €	120 €	80 €
10847	Galvanoplastie d'après Girolamo Campagna "'Porteur au coquillage" (Ht 20cm)	80 €	120 €	50 €
10848	Nécessaire de fumeur en chêne et laiton (Ht 25cm)	30 €	50 €	20 €
10849	Ancien alcoomètre + ancien aréomètre (Ht 28cm et ht 15cm)	40 €	60 €	10 €
10850	Livre baromètre	10 €	20 €	10 €
10851	Pendule balance de bijoutier	40 €	60 €	10 €
10852	5 plaques d'impression en cuivre (35 x 25cm)	40 €	60 €	10 €
10853	Boite à cigares en bois poli	60 €	80 €	50 €
10854	Lot de 3 vases, 2 bougeoirs et un pot mercuré (Ht 32 et 11cm)	100 €	160 €	80 €
10855	Archet Allemand signé	80 €	120 €	80 €
10856	Bronze "Buste de Satyre" (34cm)	300 €	400 €	300 €
10857	Coffret en marqueterie (9 x 33 x 24cm)	40 €	60 €	30 €
10858	Garniture en faïence bleue et dorée 3 pièces (Ht 24 et 8cm)	60 €	80 €	20 €
10859	Coffret anglais en acajou poli (Ht 19 x 30 x 16cm)	60 €	80 €	40 €
10860	Cadran solaire en plomb (Ø 17cm)	80 €	120 €	40 €
10861	Encrier en bronze 19ème (39,5 x 25,5 x 14,5xm)	40 €	60 €	40 €
10862	Statue d'un char gallo-romain en résine signé (Ht 20 x 28 x 16cm)	40 €	60 €	40 €
10863	Coffret à cigares (Ht 13 x 28 x 21cm)	60 €	80 €	40 €
10864	Tire bottes en fonte en forme de chien, 28/13cm	80 €	100 €	20 €
10865	Lot de 4 coffrets en bois et cuir (Ht 12cm)	40 €	60 €	20 €
10866	Appareil photo ancien et son pied (à restaurer)	60 €	80 €	40 €
10867	Instrument de mesure forestier	300 €	400 €	280 €
10868	Panneau Art Déco en bois double face signé Roggemans et Dhoog (42x26cm)	30 €	50 €	10 €
10869	Mortier en fonte (Ht 14cm)	40 €	60 €	10 €
10870	Mortier et son pilon en bronze (Ht 9.5cm)	60 €	80 €	10 €
10871	Mortier en bronze (Ht 14cm)	60 €	80 €	20 €
10872	Moulin à café en ronce de frêne 19ème	40 €	60 €	10 €
10873	Deux statues, serres-livres en marbre de coqs (Ht 20 x 13cm)	60 €	80 €	40 €
10874	Bronze tardif d'après Barye (HT.22 x 30cm), socle noir	160 €	240 €	140 €
10875	Cheval en cuir (h:30cm, long: 35cm)	80 €	120 €	40 €

Lot	Description	Est. Min	Est. Max	Mise à prix
10876	Nécessaire de bureau en marbre 3 pièces, encrier, porte-lettres,...	20 €	40 €	20 €
10877	paire de chevaux (h: lg: et h: lg:)	60 €	80 €	20 €
10878	Boite à bijoux Perse nacrée (h 7cm, long 20cm, larg: 13cm)	60 €	80 €	10 €
10879	3 boites en bois de Spa	60 €	80 €	20 €
10880	Casse-noix à décor de lièvre, Forêt noire	40 €	60 €	40 €
10881	Nécessaire de bureau en bois noirci et laiton (Ht 22 x 40 x 24cm)	80 €	120 €	80 €
10882	Médaillon + 3 petits cadres	40 €	60 €	10 €
10884	Bougeoir à main et seau à eau bénite en cuivre 18ème	60 €	80 €	40 €
10885	Paire de candélabres en métal argenté (trou à la base pour fil électrique) Ht 23 x 25cm	60 €	80 €	10 €
10886	Théière en faïence ancienne (Ht 14cm)	60 €	80 €	40 €
10887	Réveil d'officier (Ht 15cm)	40 €	60 €	20 €
10888	Nécessaire de bureau en marbre art déco(8 pièces, encrier, porte-lettres, buvard, ouvre-lettres,..)	80 €	120 €	60 €
10889	DANDOY A, huile sur cuivre signée "Vieux coin de Namur" (18 x 13cm)	100 €	160 €	80 €
10890	Boite à bijoux, briquet, cendrier en onyx	40 €	60 €	20 €
10891	Statue paon en bronze sur marbre (Ht 18 x 32cm)	60 €	80 €	40 €
10892	4 boites en bois de Spa	60 €	80 €	20 €
10893	3 boites en bois de Spa	60 €	80 €	20 €
10894	Nécessaire de bureau en bois (4 pièces)	120 €	160 €	100 €
10895	Lot de pipes et porte-pipe et tabatière en cuir	40 €	60 €	20 €
10896	Canne épée en bambou, lame damassée (96cm)	100 €	120 €	100 €
10897	Coffret écritoire + 1 boîte	30 €	50 €	10 €
10898	4 carreaux de céramique kadjar (3 de 20 x 20cm et 1 de 27 x 20cm)	80 €	120 €	80 €
10899	Lot de 4 statuettes en porcelaine (Ht 15cm, accidents)	80 €	120 €	50 €
10900	Deux vierges en porcelaine (1 cheveu et 1 tête recollée) Ht 14cm et ht 18cm	40 €	60 €	10 €
10901	Sainte Barbe en porcelaine d'Andenne (Ht 18cm)	40 €	60 €	40 €
10902	Statue de Vierge à l'enfant en vieux Bruxelles	40 €	60 €	40 €
10903	Deux statuettes en métal de Saint Hubert (Ht 13 et 8cm)	30 €	50 €	30 €
10904	Sculpture en terre cuite "La prière avant le départ" (H:21cm)	20 €	30 €	10 €
10905	Saint Roch en porcelaine de Baudour (Ht 26cm)	60 €	80 €	50 €
10906	Boule sur pied en Herbatte "Christ sur croix" (Ht 24cm)	40 €	60 €	20 €
10907	Christ en bois sculpté ancien (Ht 34cm)	100 €	160 €	80 €
10908	Bas relief sur socle en bronze de Saint Hubert (Ht 14cm)	30 €	50 €	30 €
10909	Bas relief sur socle en bronze de Saint Hubert (Ht 21cm)	30 €	50 €	30 €
10910	Aquarelle "Portrait indien" (22 x 14cm)	60 €	80 €	10 €
10912	Bouteille ancienne J. Edouard Pernot + 2 bouteilles religieuses	40 €	60 €	20 €
10913	Croix du Katanga (Ø 24cm)	40 €	60 €	10 €
10914	Reliquaire en plomb cacheté (Ht 6 x 18 x 13cm)	80 €	120 €	30 €
10915	Croix de procession	60 €	80 €	10 €
10916	Encensoir en laiton 19ème	60 €	80 €	20 €
10917	Icône ancienne en bois(18 x 15cm)	40 €	60 €	30 €
10919	Six livres religieux + 2 croix	20 €	30 €	10 €
10920	Lot de 3 statues en platre polychrome (Ht 32, 44 et 47cm, restaurations)	60 €	80 €	50 €
10922	Deux missels	80 €	120 €	50 €
10923	Seau à eau bénite en bronze (Ht 20cm) + autre en laiton ciselé	60 €	80 €	30 €
10924	Croix avec archange en bronze (HT.32cm)	50 €	70 €	50 €
10925	3 vierges à l'enfant en porcelaine (Ht.33,5 x 24,50 x 17cm)	20 €	30 €	10 €

Lot	Description	Est. Min	Est. Max	Mise à prix
10926	Vierge à l'enfant en biscuit (Ht 50cm)	60 €	80 €	20 €
10927	Vierge à l'enfant en biscuit (Ht 38cm)	40 €	60 €	10 €
10928	Statue "Saint Roch", ancienne (accidents) Ht 30cm	60 €	80 €	50 €
10929	Croix en bronze (Ht 55cm)	20 €	30 €	10 €
10930	Huile sur panneau "Saint" (32 x 24cm) encadrement en métal argenté	60 €	80 €	50 €
10931	Crucifix sur pied (Ht 47cm)	40 €	60 €	30 €
10932	Saint Eloi en porcelaine d'Andenne (Ht 22cm)	60 €	80 €	60 €
10933	Saint Nicolas en biscuit polychrome (Ht 24cm)	200 €	300 €	200 €
10934	Saint Hubert en porcelaine d'Andenne (Ht 21cm)	60 €	80 €	60 €
10935	Vierge en faïence française	60 €	80 €	20 €
10936	Globe avec sculpture de Notre Dame de Lourdes en terre de pipe (H:32cm)	100 €	160 €	10 €
10937	CORNELIUS Galle, Gouache signée (20x16)	60 €	80 €	50 €
10938	Deux gouaches religieuses anciennes (13 x 10cm)	60 €	80 €	20 €
10939	Vierge à l'enfant en bronze (Ht.17cm)	70 €	90 €	70 €
10940	Statuette de Saint Hubert en vieil Andenne (Ht 22cm)	180 €	240 €	180 €
10941	Ange en bois 19ème	50 €	70 €	50 €
10942	Sculpture en bois "moine" 60CM	40 €	60 €	40 €
10943	Huile sur toile " Nativité " vers 1800 (36 x 28cm)	180 €	260 €	140 €
10944	Vierge en bronze (Ht.38cm)	60 €	80 €	40 €
10945	Crucifix sur socle en écaille rouge, bois noirci et filets d'ivoire, Christ en buis fin 17ème, début 18ème (HT.52,5cm)	100 €	160 €	100 €
10946	Aquarelle sur papier, ancienne (37 x 22cm)	200 €	300 €	200 €
10947	Sacré coeur en bois (Ht.50cm, doigts cassés)	40 €	60 €	10 €
10948	2 vierges en pierre reconstituée style roman (HT.20 et 30cm)	60 €	80 €	10 €
10949	Sculpture en bois "La dernière Cène" (Ø 45cm)	80 €	120 €	80 €
10950	Enfant en cire sous globe (Ht 31cm) pas d'expédition pour ce lot	40 €	60 €	40 €
10951	Paire de vases en porcelaine allemande Bavaria, à décor asiatique (Ht 28cm)	60 €	80 €	10 €
10952	Paire de vases en verre émaillé (Ht 26cm)	40 €	60 €	10 €
10953	6 statuettes religieuses en porcelaine et faïence (Ht.de 17 à 26cm, une tête d'enfant manque)	80 €	120 €	50 €
10954	3 vierges en Vieux Bruxelles (ht 30 et 25cm)	60 €	80 €	50 €
10955	6 statuettes religieuses en biscuit (de 18 à 34cm)	80 €	120 €	50 €
10956	Lot de 4 statuettes religieuses en biscuit, porcelaine et autre (Ht 25cm)	60 €	80 €	20 €
10957	Canon d'autel + divers documents	60 €	80 €	40 €
10958	Bénitier + bougeoir à main en biscuit	40 €	60 €	10 €
10959	DUSSENNE Roger sculpture " La charité", artiste namurois, (Ht.37cm)	60 €	80 €	20 €
10960	2 bénitiers + 2 archanges	40 €	60 €	20 €
10961	Lot de 2 vases en faïence craquelée signés AMC dont 1 pique fleurs (Ht.12 et 27cm)	60 €	80 €	30 €
10962	Quête ancienne en bois	40 €	60 €	40 €
10963	Lot de 4 bronzes émaillés (religieux)	100 €	160 €	100 €
10964	Lot religieux comprenant une statuette, un bénitier et bas-relief	80 €	120 €	70 €
10965	Mortier du 17ème	300 €	400 €	300 €
10967	Lot de crucifixs, chapelets et autre	40 €	60 €	10 €
10968	Lot de 5 statuettes en céramique (Ht 33cm, 18cm, 6.5cm)	40 €	60 €	10 €
10969	Cruche de pharmacie Delft (Ht 20cm) couvercle cassé + cache-pot Rouen (Ht 19cm)	40 €	60 €	10 €
10970	Vase en opaline à décor de château (Ht 36cm)	80 €	120 €	80 €
10971	Lot religieux (2 gravures, Christ, Vierge et autres)	40 €	60 €	10 €

Lot	Description	Est. Min	Est. Max	Mise à prix
10972	Mortier et son pilon en bronze 20ème (Ht 10.5cm)	60 €	80 €	10 €
10973	Pendule suisse (Ht 11cm)	60 €	80 €	40 €
10975	Lot de 3 statuettes religieuses en porcelaine de Bruxelles (Ht 14 et 21cm)	60 €	80 €	10 €
10976	Réserve à encens et paire de bougeoirs en laiton	60 €	80 €	10 €
10977	Ensemble de 4 bougeoirs en laiton anciens (HT.25, 18 et 12cm)	80 €	120 €	80 €
10978	Lot religieux varia(boîtes à osties, missels et seaux à eau bénite)	60 €	80 €	40 €
10979	Cruche orientale en métal cuivré (Ht 32cm)	40 €	60 €	10 €
10980	Lot de 4 vases en porcelaine dont 1 avec fêlure (Ht de 30 à 12cm)	40 €	60 €	20 €
10981	Vase en grès Biron (Ht 36cm) + autre (Ht 16cm)	60 €	80 €	20 €
10982	Vase en céramique à décor de danseurs (ht 35 cm).	60 €	80 €	10 €
10983	Statuette en biscuit "Jeune garçon" (Ht 40cm)	60 €	80 €	30 €
10984	Paire de bougeoirs réglables en bois et métal	40 €	60 €	20 €
10985	FAIN Yvonne (1910-1992) terre cuite "Ecolier" signée (Ht 33cm)	40 €	60 €	10 €
10986	Personnage en porcelaine de Copenhague (Ht 30cm)	160 €	240 €	160 €
10987	3 statuettes en biscuit (Ht.18 et 30cm, manques bras + accidents)	10 €	20 €	10 €
10988	Groupe en céramique belge "L'au revoir du marin à sa femme et sa fillette" (Ht 30cm)	80 €	120 €	50 €
10989	Lot de 5 statuettes en biscuit (Ht de 30 à 13cm)	80 €	120 €	50 €
10990	Paire de statuettes en porcelaine Herend (Ht 28cm)	200 €	300 €	200 €
10991	Double litre en vieux Bruxelles	100 €	160 €	40 €
10992	Tonneau en grès (Ht 19 x 21cm)	40 €	60 €	10 €
10993	Lot de 4 pipes anciennes, porcelaine et bois	200 €	300 €	200 €
10994	Charles Catteau vase en faïence à décor de montagnes, forme 899, décor 1622, signé Boch Keramis (Ht.28cm)	400 €	600 €	400 €
10995	Statue en biscuit " Fillette au chien" (Ht 35cm)	40 €	60 €	10 €
10996	Statue en faïence anglaise + 2 chiens	50 €	70 €	20 €
10998	Garniture à 3 pièces en barbotine (H:14cm)	40 €	60 €	10 €
10999	Deux pichets Westervold 17ème, un avec inscriptions à l'intérieur du couvercle	400 €	600 €	400 €
11000	Vase en porcelaine de Chine (Ht 34cm)	100 €	160 €	100 €
11001	Lot de faïences et porcelaines (tisanière, vase fleuri,...)	40 €	60 €	20 €
11003	Statuette en régule "Jeune fille au panier de raisin" (Ht 31cm, socle en onyx)	80 €	120 €	10 €
11004	Vase en grès (Ht 23cm)	60 €	80 €	30 €
11005	Panier en faïence (Ht 34cm) + cruche et canard	20 €	30 €	10 €
11006	Personnage en bois 18ème (HT.37cm)	100 €	160 €	60 €
11007	Cafetière en étain 19ème	10 €	20 €	10 €
11008	Lot de 2 plateaux à tarte (Ø 33cm)	30 €	50 €	10 €
11009	Moulin à café d'époque Louis XVI (Ht.31cm)	80 €	120 €	10 €
11010	Lot de 2 lampes de mineur	30 €	50 €	20 €
11011	Lot de 6 statuettes en biscuit	60 €	80 €	40 €
11012	Statuette en porcelaine allemande " Jeune fille nourissant ses poules " (Ht 25cm)	60 €	80 €	40 €
11013	Paire de candélabres en bronze argenté (Ht.19cm)	100 €	160 €	50 €
11014	Statuette en grès flamand "Dentellière" (Ht 16cm)	40 €	60 €	10 €
11015	Soldat en plâtre à patine terre cuite (Ht 29cm)	40 €	60 €	10 €
11016	Pot en terre cuite (Ht 18cm) + 4 petites pièces	40 €	60 €	10 €
11017	Plateau et carafe en cuivre " arabisant" diam. 36cm - Ht carafe 40cm	60 €	80 €	10 €
11018	Lot de 5 plaques en relief, fonte 19ème (28 x 18, 23 x 19, 18 x 18cm)	120 €	180 €	100 €
11019	Dessin perse (20 x 14cm)	10 €	20 €	10 €

Lot	Description	Est. Min	Est. Max	Mise à prix
11020	Carafe en cristal (éclats au col) Ht 26.5cm	40 €	60 €	10 €
11021	Deux boules presse-papiers à décor de têtes de personnages	40 €	60 €	20 €
11022	Service à liqueurs Boom	30 €	50 €	10 €
11023	Lot de verres Val St Lambert	80 €	120 €	80 €
11024	Série de 8 santons dont certains Carbonel et Yolande (accidents)	60 €	80 €	10 €
11025	REISS Albert, huile sur panneau signée "Couple au lit" (10 x 14.5cm)	100 €	160 €	100 €
11026	Présentoir à liqueurs WMF et verre émaillé (manque un verre) Ht 30cm	100 €	160 €	80 €
11027	Lot de 7 cuivres jaunes	40 €	60 €	10 €
11028	Lot de verres Val St Lambert	80 €	120 €	80 €
11029	Série de 10 verres Val St Lambert	100 €	160 €	100 €
11030	Lot de 20 verres verts (plusieurs modèles)	140 €	200 €	90 €
11031	Série de 7 coupes à champagne en cristal taillé	40 €	60 €	10 €
11032	Lot de 30 gobelets en cristal taillé	30 €	50 €	10 €
11033	Vase en porcelaine , Turquie (HT.25cm)	30 €	50 €	10 €
11034	Robert Picault Vallauris, beurrier en faïence	40 €	60 €	20 €
11035	Pot à biscuits en galvanoplastie Val St Lambert (non signé) Ht 20cm	140 €	200 €	140 €
11036	Mascotte Minerve (Ht.15cm)	400 €	600 €	400 €
11037	Paire de serre-livres en régule signés (Ht 13cm)	100 €	160 €	100 €
11038	Vase art déco signé Emile Lombard (Ht.24cm)	100 €	160 €	50 €
11039	Lampe signée Max le Verrier (Ht 30cm)	80 €	120 €	40 €
11040	Paire de vases en verre noir fleuri (Ht 22.5cm)	60 €	80 €	10 €
11041	Vase en porcelaine à décor d'oiseau et d'iris (Franklin) Ht 30cm	20 €	30 €	10 €
11042	Trio de vases Lampecco (ht 8cm)	60 €	80 €	50 €
11043	Vide poche LOEWE Spain en métal argenté	30 €	50 €	10 €
11044	Pot en verre (Ht 15 Ø 15cm)	20 €	40 €	10 €
11045	Canard en vol en argent et vermeil (Ht.21cm)	60 €	80 €	50 €
11046	Trio de vases Lampecco (ht 8cm)	60 €	80 €	50 €
11047	Trophée en bronze 1971 " Félin " (Ht totale 25cm)	60 €	80 €	10 €
11048	Vide poche Beretta en porcelaine à décor de canards	10 €	20 €	10 €
11049	Coupe Vallauris Thiry (Ht.10cm, Ø 23cm)	40 €	60 €	20 €
11050	Lot de 3 vides poche "Paloma Picasso" Villeroy & Boch	30 €	50 €	20 €
11051	Coupe en faïence de Nimy signée Woen (Ht.8 cm Ø 24cm)	50 €	70 €	50 €
11052	Pot en biscuit, forme d'ibis, d'époque art nouveau (Ht 18cm)	100 €	160 €	40 €
11053	Lampe en fer forgé avec coupe en pâte de verre Noverdy France (Ht totale 45cm) égrenures	80 €	120 €	80 €
11054	Miroir de table en bronze (Ht 42cm)	40 €	60 €	40 €
11055	Deux statues égyptiennes en terre cuite (Ht 32 et 36cm)	60 €	80 €	10 €
11056	Collections d'oiseaux en porcelaine allemande, 8 pièces (groupe des 2 oiseaux avec becs accidentés) Ht de 12 à 20cm	140 €	200 €	140 €
11057	Verseuse canard en barbotine (Ht 29cm)	40 €	60 €	10 €
11058	Lot de 3 oiseaux Goebel (Perroquet- martin-pêcheur-toucan, Ht de 20, 21, 24cm)	140 €	200 €	100 €
11059	Deux terres cuites "Oiseaux" + 1 grès + 1 porcelaine	40 €	60 €	10 €
11060	2 Eléphants en faïence (Ht: 15cm)	40 €	60 €	10 €
11061	Terrine à décor de caille + boîte coq et poule en porcelaine du Samson (Ht.10 et 16cm)	60 €	80 €	40 €
11062	4 oiseaux en porcelaine (3 muraux)	40 €	60 €	10 €
11063	Bronze de Vienne "Marchand de tapis" (Ht 13cm)	160 €	240 €	160 €
11064	Lot d' anciennes gravures ,lithos	60 €	80 €	50 €

Lot	Description	Est. Min	Est. Max	Mise à prix
11065	Statuette en porcelaine "Enfant et oie" Herend (Ht 19cm)	80 €	120 €	80 €
11066	Paire de miniatures signées représentant un couple (Ht. Totale : 14cm)	80 €	120 €	40 €
11067	Statuette en porcelaine " Ours" (Ht.30cm)	160 €	240 €	90 €
11068	Terre cuite signée Servais 1960 "Femme nue allongée" (20 x 35cm)	80 €	120 €	50 €
11069	HENJES H., relief en fonte " Sangliers " signé (Ht 24 x 47cm)	80 €	120 €	80 €
11070	Deux statuettes en porcelaine de Lladro "Jeune femme asiatique" et "Paire d'oiseaux" (Ht 30cm et ht 24cm)	60 €	80 €	40 €
11071	Statuette italienne " Jeune fille et son chien" (Ht.22cm)	60 €	80 €	10 €
11072	Statuette en porcelaine de Sèvres " Jeune femme à la colombe " (Ht 21cm)	60 €	80 €	50 €
11073	Statuette "Danseuse" des années 30 (Ht: 29cm) réalisée pour Royal Dux par Elly Strobach	20 €	30 €	20 €
11074	Deux groupes en biscuit représentant des bambins (Ht 19cm)	60 €	80 €	20 €
11075	Personnage en porcelaine (Ht 18cm)	60 €	80 €	60 €
11076	Lot de cinq pièces en porcelaine (accidents)	10 €	20 €	10 €
11077	Lot de 3 encadrements Charles X ovales en bronze (16 x 9cm)	60 €	80 €	40 €
11078	Bronze de Vienne, plateau avec 3 chats (22 x 29cm)	300 €	400 €	300 €
11079	Saint Bernard en porcelaine danoise (Ht 25cm)	60 €	80 €	40 €
11080	Deux chiens et un chat en porcelaine (Ht 12cm)	60 €	80 €	30 €
11081	Série de 8 coquetiers Cocottes en porcelaine anglaise	10 €	20 €	10 €
11082	Boîte en porcelaine (Ht 8cm, Ø 16cm)	80 €	120 €	60 €
11083	Etui à pipe, corps de Christ, statuette, drageoir couvert (Ht 18cm), 2 plaques en cuivre repoussé	80 €	120 €	50 €
11084	Plat asiatique en fonte (Ø 30cm)	20 €	30 €	10 €
11085	Lot de 3 sacs couronnés	60 €	80 €	10 €
11086	Nécessaire de toilette en porcelaine de Limoges (4 pièces)	40 €	60 €	10 €
11087	Pot de pharmacie en porcelaine, décor de Paris (Ht 30cm)	40 €	60 €	20 €
11088	Buste en biscuit signé (Ht.23cm)	60 €	80 €	40 €
11089	Statuette en biscuit " Jeune femme à l'éventail " (Ht 33cm) + statuette en vieil Andenne " Jeunes garçons " (Ht 18cm)	40 €	60 €	10 €
11090	Paire de flacons couverts en porcelaine de Paris (Ht.22cm, bouchons restaurés)	60 €	80 €	10 €
11091	Deux cloches de table (Ht 13cm et ht 7.5cm) + 1 sculpture en régule "locomotive"	20 €	30 €	10 €
11092	Lot d'oiseaux divers (+/- 20 pièces)	60 €	80 €	10 €
11093	Terrine en faïence	30 €	50 €	10 €
11094	Bouteille-personnage (Ht 26cm)	30 €	50 €	30 €
11095	Miroir, bois sculpté et ajouré (33 x 23cm)	80 €	120 €	60 €
11096	Plaque en céramique signée C Meunier (22 x 17cm)	40 €	60 €	20 €
11097	Encrier en vieux Bruxelles + 1 bougeoir anglais en argent et bois torsadé + coffret	60 €	80 €	30 €
11098	Petit lot varia (Sacs, plaque en bronze Grenadier 1914-1918, petits bijoux de fantaisie et autre)	20 €	30 €	10 €
11099	Vase asiatique en grès à décor d'éléphant (Ht 25cm)	60 €	80 €	40 €
11100	Pendule de table en bronze 19ème (Ht 29cm)	100 €	160 €	100 €
11101	Plat + 2 assiettes en faïence de l'Est	40 €	60 €	10 €
11102	Boule de cristal de voyance (Ht 26 Ø 12cm)	100 €	160 €	100 €
11103	Assiette Japon + lion anglais	20 €	30 €	10 €
11104	Pendulette sous verre Bulle Clochette, Henrion à Namur (Ht 26cm) - pas d'expédition pour ce lot	40 €	60 €	20 €
11105	Paire de bougeoirs en régule à décor de putti (1 jambe fêlée) Ht 28cm	30 €	50 €	10 €
11106	Terrine PILIVITE en porcelaine (Long 26cm)	80 €	120 €	60 €

Lot	Description	Est. Min	Est. Max	Mise à prix
11107	2 Personnages en bois (Ht:24cm)	60 €	80 €	10 €
11108	Paire de vase chine bronze	100 €	140 €	80 €
11109	3 plats peints signés à la main (Ø 23cm)	40 €	60 €	10 €
11110	GENOT Edouard, aquarelle " Vue de Huy " signée (15 x 15cm) + une assiette	30 €	50 €	10 €
11111	Menottes en fer forgé pour esclave	60 €	80 €	50 €
11112	Statuette Humel " Gamin au panier de champignons" (Ht.17cm)	40 €	60 €	30 €
11113	Deux encadrements d'émaux de Limoges P. Rathonic (8,5 x 10 et 21 x 10cm)	60 €	80 €	30 €
11114	Lot de 3 objets autour de Napoléon, gravure rehausseé (8 x 10cm) statuette avec restauration(Ht 17cm) et presse papier (Ø 8cm)	70 €	90 €	70 €
11115	Album de photos anciennes reprenant des personnalités du 19ème et autres	30 €	50 €	10 €
11116	2 boites de médailles commémoratives (Général de Gaulle et Joe Diden)	60 €	80 €	20 €
11117	Chaufferette + pot en étain	30 €	50 €	10 €
11118	Deux crécelles	60 €	80 €	50 €
11119	Horloge veilleuse, régule et verre opaline (Ht.27cm)	300 €	400 €	240 €
11120	Deux plateaux Boch, 19ème + bonbonnière (sans couvercle)	60 €	80 €	50 €
11121	Cerf en bronze oriental sur socle en albâtre (Ht 28cm)	40 €	60 €	20 €
11122	GUILLEMIN, bronze signé "Samouraï" (Ht 22cm)	240 €	300 €	240 €
11123	Lot de 3 chopes en verre + 1 boule avec croix + 1 boîte en porcelaine "lavabo"	40 €	60 €	10 €
11124	Lot de 4 carrelages de Huy par Michel Genot	10 €	20 €	10 €
11125	Lot de 6 hirondelles et 4 canards col vert	20 €	30 €	10 €
11126	2 serre livres en plâtre	20 €	30 €	10 €
11127	Lot de porcelaines diverses	80 €	120 €	30 €
11128	Terrine en faïence noire à décor de lapin (Lg 47cm, petits éclats)	60 €	80 €	20 €
11129	Poires à poudre et 3 moules à balles	80 €	120 €	80 €
11130	Relief en fonte "Manneken pis" (28 x 20cm)	50 €	70 €	10 €
11131	Série de 5 coffrets de pièces en euro en argent (Tintin, père Damien et Hergé)	200 €	300 €	200 €
11132	4 statuettes à têtes mobiles	60 €	80 €	40 €
11133	Sculpture en bronze patiné " Jeune femme" (Ht.26cm, soudure au bras)	80 €	120 €	10 €
11134	FIORUCCI, buste de pêcheur en biscuit signé (Ht 21cm)	40 €	60 €	10 €
11135	Deux grès dont un Vallauris (Ht 18cm)	20 €	40 €	10 €
11136	Paire de statuettes en régule "Jeune couple de paysans" (Ht 23cm)	30 €	50 €	10 €
11137	Vase cornet en porcelaine (ht 26cm)	40 €	60 €	10 €
11139	Petit service en porcelaine Royal Doulton à décor de renards	40 €	60 €	20 €
11141	Lampe à huile en bronze + 2 personnages (Ht 18cm) + cloche et moulin à poivre	40 €	60 €	10 €
11142	Peinture perse " 2 personnages assis" cadre décoratif (10 x 21cm) + autre	60 €	80 €	20 €
11143	Vase en grès (Ht 13cm) vase en verre peint et boite Val St Lambert	20 €	30 €	10 €
11144	Important lot de pièces en euro dont certaines en argent (Malte, France, Belgique et autres)	300 €	400 €	300 €
11145	Socle mural de style néogothique en pierre reconstituée (Ht.15cm)	10 €	20 €	10 €
11146	2 robinets de jardin en laiton 1895	20 €	30 €	10 €
11147	Médaillon Art Nouveau en pierre reconstituée peinte "Jeune femme à la fontaine" (35x27cm)	40 €	60 €	10 €
11148	Lot de 6 mortiers et pilons	60 €	80 €	20 €
11149	Lot de poignées de portes en bronze (16 pièces)	60 €	80 €	40 €
11150	Série de 4 statuettes turques " Deviches tourneurs " en faïence (Ht 17cm)	60 €	80 €	10 €
11151	Pipe en écume (Lg 44cm)	40 €	60 €	10 €
11152	Pot à tabac en faïence de Delft (couvercle cassé) Ht 22cm	40 €	60 €	20 €

Lot	Description	Est. Min	Est. Max	Mise à prix
11153	Paires de plâtres d'atelier signé (Jules) Van Biesbroeck (Ht 23 et 25cm, accidents)	300 €	400 €	200 €
11154	Série de 8 petites lampes à huile en bronze (Inde)	30 €	50 €	10 €
11155	BURNETT, huile sur toile "Moulin rouge", signée (32x42cm), 2 accros	40 €	60 €	10 €
11156	Bouteille orientale en métal argenté (Ht 23cm)	60 €	80 €	20 €
11158	Vase couvert en métal argenté surmonté d'un jeune Neptune (HT.23cm) + masque et coffret marqueté	40 €	60 €	10 €
11159	Paire de bougeoirs en bronze à décor de personnages (Ht 32cm)	100 €	160 €	40 €
11160	Morceau du mur de Berlin avec certificat	60 €	80 €	50 €
11161	1 applqiue en bronze doré et patiné à décor de tête barbue (Ht.25cm) + tête seule	80 €	120 €	10 €
11162	Groupe en biscuit (accidents) Ht 19cm, long 34cm	20 €	40 €	10 €
11163	Album de +/- 350 cartes postales anciennes	40 €	60 €	10 €
11164	Vase en grès fleuri (HT.23cm) + paire de cornets (1 félé)	40 €	60 €	10 €
11165	Terre cuite signée Paul DUBOIS "Jeune femme" (Ht 30cm)	60 €	80 €	60 €
11166	Tête en fonte	20 €	30 €	10 €
11167	Lot de 17 figurines "Soldats" en porcelaine	100 €	160 €	80 €
11168	Casque militaire	100 €	160 €	100 €
11169	Casquette allemande	80 €	120 €	80 €
11170	Képi français Sahis, régiment marocain dissous en 1945	60 €	80 €	50 €
11171	Lot de 8 décorations	40 €	60 €	10 €
11172	Lampe militaire + autre	40 €	60 €	30 €
11173	Téléscope militaire	80 €	120 €	80 €
11174	Deux plateaux en métal Piero Fornasetti (33x33cm)	80 €	120 €	80 €
11175	Plaque allemande (37 x 25cm)	300 €	400 €	300 €
11176	Essuie à pain allemand (135 x 95cm)	100 €	160 €	100 €
11177	Ceinturon allemand	100 €	160 €	100 €
11178	Lot de 3 badges des jeux olympique de 1936	60 €	100 €	40 €
11179	Lot de 2 tampons allemands (WW2)	30 €	40 €	20 €
11180	Deux soldats en porcelaine blanche et peinte (Ht 22 et 25cm)	60 €	80 €	20 €
11181	Lot de 7 médailles et 3 broches militaires	20 €	40 €	10 €
11182	Buste de militaire tardif (Ht 28cm)	60 €	80 €	50 €
11183	Plaque commémorative de Georges Marquet par A. Bonnetain (Ø 38cm) + document de l'hôtel Negresco 1957	40 €	60 €	40 €
11185	Couteau africain (Congo) Long 85cm	50 €	80 €	30 €
11186	Deux sabres cavalier, un sabre Impérial " Japanese Navy "	120 €	160 €	100 €
11187	Epée dans l'état	40 €	60 €	20 €
11188	Plaque émaillée SA DER NSDAP STAR M 11/113 (45 x 45cm)	300 €	400 €	300 €
11189	Téléphone militaire	80 €	120 €	80 €
11190	Lot de 4 baïonnettes	60 €	80 €	40 €
11191	Casque en fer forgé à décor de fleurs de Lys	1200 €	1500 €	1200 €
11192	Ensemble de police d'armée 1930, cape, casque, gaine de revolver	100 €	140 €	40 €
11193	Canif USA	60 €	80 €	40 €
11194	Pistolet ancien	80 €	120 €	50 €
11195	Boîte de masque à gaz allemand (Vide)	20 €	30 €	10 €
11196	Un pistolet allemand Walther PPK + Holster démilitarisé	100 €	160 €	100 €
11197	Pistolet à air comprimé DIANA	40 €	60 €	30 €
11198	Un révolver colt M1860, un révolver Colt M 1861 marine, répliques historiques	100 €	160 €	100 €
11199	Pistolet ancien	60 €	80 €	50 €

Lot	Description	Est. Min	Est. Max	Mise à prix
11200	Un colt frontier six shooter 44 made by CMC, démilitarisé	200 €	300 €	200 €
11201	Masque à gaz (militaire)	30 €	50 €	20 €
11202	Téléscope militaire + étui	100 €	160 €	100 €
11203	Grand couteau ancien gravé (Long 73cm)	140 €	200 €	140 €
11204	Fusil couteau 1914 (Lg.21cm)	60 €	80 €	40 €
11205	Epée d'apparat (1 morceau à resouder)	80 €	120 €	80 €
11206	Lot de +/- 65 insignes belges	60 €	80 €	40 €
11207	Couteau militaire USM 8 (BMCO)	80 €	120 €	80 €
11208	Ceinturon baudrier d'officier de l'armée belge	40 €	60 €	30 €
11209	Sabre ancien (Long 100cm)	500 €	700 €	500 €
11210	Paire de haches en fer forgé et gravé (70 x 12cm)	100 €	160 €	80 €
11211	Lot de 10 couvres-chefs URSS	160 €	240 €	160 €
11212	Lot de 11 képis DDR	60 €	80 €	60 €
11213	Lot de 2 sabres Chatelrault dont 1 d'infanterie	80 €	120 €	80 €
11214	Longue épée gravée (Long 105cm)	40 €	60 €	20 €
11215	Sabre Jules Fonson à Bruxelles (Lg 96cm)	200 €	300 €	200 €
11216	Epée ancienne	60 €	80 €	50 €
11217	Lot de 4 couteaux orientaux	60 €	80 €	40 €
11218	Epée d'apparat	80 €	120 €	50 €
11219	Sabre ancien	80 €	120 €	50 €
11220	Epée indienne (Long 90cm)	40 €	60 €	20 €
11221	Sabre sans fourreau (Long 55cm)	60 €	80 €	40 €
11222	Couteau allemand	200 €	300 €	200 €
11223	Deux baïonnettes	60 €	80 €	40 €
11224	Episcope de char, armée belge	40 €	60 €	40 €
11225	Lot de 4 baillonettes dont une à dents de scie	300 €	400 €	260 €
11226	Lot de 5 casques militaires	60 €	80 €	60 €
11227	Mitraillette Thompson M 1928 Cargeur Camembert- réplique historique de marque Denix	100 €	160 €	100 €
11229	Document important de la Reine du Portugal à un Général de Belgique, daté 1832 (39 x 28cm)	60 €	80 €	40 €
11230	Sabre d'officier belge du 19ème	140 €	200 €	140 €
11231	Epée en fer forgé	1200 €	1500 €	1200 €
11232	Fusil électronique Tin Can Alley 1976	100 €	160 €	100 €
11233	Cruche en cristal Saint Louis (Ht.21cm)	120 €	180 €	80 €
11234	Tissu asiatique avec personnages en bronze	40 €	60 €	30 €
11235	Série de 10 verres à absinthe en verre gravé (Ht.19cm)	80 €	120 €	60 €
11236	Série de 10 verres Val St Lambert rouges (Ht 15cm)	60 €	80 €	60 €
11237	Série de 6 verres en cristal taillé vert du Val St Lambert (Ht 15cm)	80 €	120 €	60 €
11238	Miroir porte-photos art déco (24 x 50cm)	40 €	60 €	10 €
11239	Série de 12 pièces en argent Léopold 1er (de 1849 à 1865)	400 €	600 €	400 €
11240	8 coupelles et assiettes Val St Lambert	80 €	120 €	80 €
11241	Lot de 7 verres à eau + 7 coupes à champagne en verre coulé et gravé	30 €	50 €	10 €
11242	2 Légumiers + plat et assiettes en barbotine + soupière	30 €	50 €	10 €
11243	Plat en céramique, décor de crustacés (Ø 30cm)	100 €	160 €	100 €
11244	2 bocaux de pharmacie en cristal (HT.24 et 16cm)	40 €	60 €	20 €
11245	Lot d'étains	80 €	120 €	80 €
11246	Chaudron tripode en bronze (ht:23cm)	200 €	260 €	140 €

Lot	Description	Est. Min	Est. Max	Mise à prix
11247	Cruche en verre rouge, vase Val St Lambert vert des années 50 et autres verreries	40 €	60 €	10 €
11248	Lot de verres en cristal gravés	80 €	120 €	30 €
11249	Lot de 51 verres en cristal	60 €	80 €	50 €
11250	Giberne d'officier	200 €	300 €	120 €
11251	Bouchonneuses à main + matériel viticole divers	80 €	120 €	60 €
11252	Service Boch décor "Rambouillet" (+/- 30 pièces)	30 €	50 €	20 €
11253	Lot de 5 pièces de Saxe (3 tasses et dessous + 2 plateaux ajourés)	200 €	300 €	200 €
11254	Plat en faïence de l'Est 19ème (HT.8cm Ø 25cm) + 3 assiettes Lunéville (Ø 22,5cm)	10 €	20 €	10 €
11255	Service de 62 verres en cristal Val St Lambert modèle yale (12 verres de couleurs)	500 €	700 €	500 €
11256	Lot de 14 verres à vin en cristal et 18 verres à eau et à porto en verre	40 €	60 €	10 €
11257	Série de verre Val Saint Lambert en cristal de couleur (+-20 pièces)	160 €	180 €	160 €
11258	Série de 8 verres de Moselle anciens	100 €	160 €	80 €
11259	Lot de 5 + 4 flûtes à champagne	40 €	60 €	30 €
11260	Série de 12 coupes à champagne en cristal taillé	60 €	80 €	60 €
11261	Lot de cuivres rouges	40 €	60 €	20 €
11262	Lot de broderies religieuses	80 €	120 €	60 €
11263	Service de verres sur pied Val St Lambert (11 petits, 6 moyens et 10 grands)	80 €	120 €	80 €
11264	Service de 38 verres gravés sur pied	40 €	60 €	10 €
11265	Lot de verreries, 1 carafe, 2 attrape-mouches et 1 drageoir	60 €	80 €	50 €
11266	Suite de 12 verres en cristal taillé Val St Lambert	160 €	240 €	120 €
11267	Chemin, de table en Val St Lambert (18 pièces)	80 €	120 €	80 €
11268	Lot de 11 assiettes en Tournai à décors différents	20 €	30 €	20 €
11269	Lot de 3 planches à pain	60 €	80 €	10 €
11270	Valisette médicale	10 €	20 €	10 €
11271	Lot de 16 verres (14+ 2) du Val St lambert	60 €	80 €	30 €
11272	Série de 8 petits verres en cristal gravés (Ht.12cm)	30 €	50 €	10 €
11273	Lot de 6 verres en cristal gravé + 12 en cristal taillé	60 €	80 €	20 €
11274	Lot de verreries, 2 drageoires et 2 attrape-mouches	60 €	80 €	50 €
11275	Série de13 verres en urane " Princes de Galles " (Ht 12cm)	240 €	300 €	240 €
11276	Série de 12 coupes à une anse en verre moulé	10 €	20 €	10 €
11277	Chemin de table Val St Lambert (11 pièces)	80 €	120 €	60 €
11278	Ensemble de 6 verres colorés et dorés + panier et présentoir, design italien des années 50	30 €	50 €	10 €
11279	Partie de service à caviar en cristal (8 coupes et 3 bols) accidents	30 €	50 €	10 €
11280	Service à café en vieil Andenne	60 €	80 €	30 €
11281	Série de 7 verres en cristal vert taillé + 5 verres en verre vert	40 €	60 €	20 €
11282	Lot de 3 carafons, 1 flacon et 4 verres gravés (1 éclat)	60 €	80 €	30 €
11283	Service de 26 verres Val St Lambert	200 €	300 €	200 €
11284	Série de 19 verres en cristal taillé	100 €	160 €	80 €
11285	Assiettes, tasses et sous-tasses en porcelaine 19ème	60 €	80 €	10 €
11286	Service à café en vieux Bruxelles	80 €	120 €	40 €
11287	Lot de verreries taillées (11 pièces)	80 €	120 €	10 €
11288	Lot de 5 vases + coupe en opaline peinte	80 €	120 €	40 €
11289	Vase en opaline émaillée (Ht 39cm)	60 €	80 €	20 €
11290	Carafe en cristal gravé à décor de raisins + 1 carafe Louis-Philippe	40 €	60 €	10 €
11291	Lot de collection de savons (2 contenants)	40 €	60 €	10 €

Lot	Description	Est. Min	Est. Max	Mise à prix
11292	Lot de 5 pièces Boch (Ht 21cm) dont 1 avec fêlure	100 €	160 €	100 €
11293	Lot de verrerie varia (6 pièces)	40 €	60 €	10 €
11294	Paire de vases en cristal, pied en métal argenté (Ht 33cm)	100 €	160 €	80 €
11295	Porte-carafe et 3 carafes en cristal	80 €	120 €	50 €
11296	Vase en bois tourné, art déco (Ht 32cm)	60 €	80 €	10 €
11297	Lot de 2 casques militaires	80 €	120 €	80 €
11298	Casque militaire allemand	80 €	120 €	80 €
11299	Lot de 12 képis français	120 €	160 €	120 €
11300	Deux encadrements (mesures intérieures 25 x 20cm et 41 x 18cm)	40 €	60 €	20 €
11301	Giberne d'officier du service de santé, modèle 1872, 3ème République	300 €	400 €	200 €
11302	Lampe de mineur + autre	60 €	80 €	50 €
11303	Deux bouillotte + cruche en cuivre	10 €	20 €	10 €
11304	Lot de 5 douilles (4 de 1917 et 1 de 1915)	60 €	80 €	10 €
11305	Gibecière ceinture porte cartouche et étui à fusils en tissu	60 €	80 €	30 €
11306	Lot de 5 poignards asiatiques (Lg.de 23 à 42cm)	40 €	60 €	20 €
11307	6 paniers en Longwy (Ht.20 et 13cm)	100 €	160 €	60 €
11308	Important lot de métal argenté	200 €	300 €	100 €
11309	Lot de faïence 18ème/19ème composé d'1 soupière, 1 encrier, pique-fleurs et autres (au total 6 pièces) divers accidents	140 €	200 €	140 €
11310	Lot de 2 vases (1 cassé) + soupière + pot à tabac et assiettes	40 €	60 €	10 €
11311	Légumier couvert en porcelaine de Tournai décor au ruban croisé	80 €	120 €	50 €
11312	Plat ovale en porcelaine de Tournai décor guirlande fleurie (usé) 25 x 35cm	20 €	30 €	10 €
11313	Lot de Tournai décoré à la guirlande fleurie (10 pièces: saucière, plat et autres)	140 €	200 €	100 €
11314	Lot de faïence et porcelaine varia	60 €	80 €	30 €
11315	Moulin à café	40 €	60 €	30 €
11316	Lot de verreries diverses (Quelques éclats)	100 €	160 €	100 €
11317	Lot de cuivres varia	60 €	80 €	30 €
11318	Lot de cuivres ancien (17 pièces)	40 €	60 €	10 €
11319	Lot de 6 verres en verre glacé + service à liqueur 7 pièces	40 €	60 €	20 €
11321	Service à thé anglais, décor bleu	80 €	120 €	20 €
11322	Nécessaire de lavabo et de toilette Val St Lambert jaune (éclats à la base de la cruche)	300 €	400 €	240 €
11324	Trois bouteilles factices de champagne Moët & Chandon + Ruinart	30 €	50 €	10 €
11325	Lot de 5 plats + vase en faïence	20 €	30 €	10 €
11326	Plat en Longwy à décor d'oiseaux (Ø 32cm)	60 €	80 €	50 €
11327	12 pièces en Longwy	80 €	120 €	50 €
11328	Lot de 2 terrines (1 sans couvercle et 1 avec monture)	140 €	200 €	140 €
11329	Terrine et son plateau en faïence de l'Est (Ht 75cm, 42cm)	20 €	30 €	20 €
11330	Petit masques africains (Ht 26cm) + 3 autres pièces	40 €	60 €	10 €
11332	Servie en faïence Boch (B.F.K.) Régent (+/- 127 pièces)	100 €	160 €	20 €
11333	Services à café en porcelaine de Limoges (1 anse de sucrier cass	60 €	80 €	10 €
11334	Partie de service à dîner et à café en porcelaine portugaise fleurie VA	100 €	160 €	40 €
11335	Service à café en Vieux Bruxelles comprenant 10 tasses, 12 sous tasses, une cafetière, pot à lait et un pot à sucre (manques et restaurations)	40 €	60 €	10 €
11336	Service à dîner et à café, Regout Maastricht (+/- 90 pièces)	80 €	120 €	80 €
11337	Bois sculpté africain (Ht 90cm)	60 €	80 €	10 €
11338	Service de table fleuri (+/- 110 pièces)	100 €	140 €	70 €
11339	Partie de service à dîner fleuri (+/- 72 pièces)	50 €	70 €	10 €

Lot	Description	Est. Min	Est. Max	Mise à prix
11340	Zèbre en céramique italien vintage, cachet à l'intérieur (ht 40 x 75cm)	300 €	400 €	300 €
11342	Plateau (46 x34cm) + jeu de backgammon en marqueterie orientale (à restaurer)	10 €	20 €	10 €
11343	Miroir de Venise, 19ème (petits accidents) Ht 118cm, larg 82cm	600 €	800 €	600 €
11344	bronze à personnages africains (h42- long 30cm)	80 €	120 €	60 €
11345	buste de personnage africain (h 45cm)	60 €	80 €	40 €
11346	3 miroirs bambous	80 €	120 €	80 €
11347	Pot chinois en terre cuite (H:50cm et Dia:35cm)	80 €	120 €	30 €
11348	Statue égyptienne (HT.52cm)	60 €	80 €	40 €
11349	Lampe Murano "Aquarium" (Ht 40cm)	400 €	600 €	400 €
11350	Lion double face en noyer (Ht 70 x 120cm)	800 €	1200 €	700 €
11351	Mangeoir en cuir de porc avec inscription	60 €	80 €	10 €
11352	Petite tasse de Tanzanie (Lg.52cm)	80 €	120 €	80 €
11353	Boite africaine (Ht 23cm)	40 €	60 €	10 €
11354	Lampe en cristal rose Val St Lambert avec abat jour en soie (Ht.63cm)	40 €	60 €	10 €
11355	Sculpture en bronze 20ème " Eléphant attaqué par des tigres" (Ht.50 x 50cm)	300 €	400 €	240 €
11356	Lampe d'appoint en cristal taillé (Ht lampe 50cm)	40 €	60 €	10 €
11358	Lot de +/- 66 assiettes en porcelaine de Tournai décor guirlande fleurie	300 €	400 €	300 €
11359	Poisson Bozon du Mali (Lg 115cm)	100 €	160 €	100 €
11360	Série de 6 assiettes en porcelaine de Tournai à décor laurier fleuri	40 €	60 €	20 €
11361	11 moules à gâteau en cuivre rouge	140 €	200 €	140 €
11362	lot de 7 assiettes de Tournai	40 €	60 €	10 €
11363	Service Boch Frères, décor Charlotte (+/- 110 pièces)	100 €	160 €	100 €
11364	Service en porcelaine de Limoges (51 pièces, décor Nankin)	120 €	140 €	80 €
11365	Partie de service en faïence française fleurie (40 pièces)	60 €	80 €	10 €
11366	Lot de verrerie varia	40 €	60 €	10 €
11367	Lot de 15 gravures, peinture, aquarelles diverses	30 €	50 €	10 €
11368	Paire de santons de Provence sous globe en verre (Ht 35cm, Ø 30cm) - pas d'expédition pour ce lot	30 €	50 €	10 €
11369	Lot de 14 assiettes + un plat aux chiffres de la famille de Béthune avec la devise " Spes in deonon vana "	40 €	60 €	20 €
11370	Service à dîner en porcelaine fleurie 19ème (38 pièces , pas de couvercle à la soupière)	160 €	240 €	120 €
11371	Service à dîner à décor d'oiseau (+/- 52 pièces)	10 €	20 €	10 €
11372	Service en Nimy Louis XV décor de reverber (+/- 35 pièces)	80 €	120 €	10 €
11373	Service café en porcelaine fleurie (45 pièces)	100 €	240 €	100 €
11375	Service à café en porcelaine fleurie (manque couvercle de la théière)	40 €	60 €	20 €
11376	Service de table en Limoges	100 €	160 €	50 €
11378	Paire de cassolettes en marbre et bronze de style Louis XVI (manques) Ht 46cm	300 €	400 €	260 €
11379	Important service à dîner (+/- 180 pièces) en porcelaine de Bruxelles	600 €	800 €	500 €
11380	Service à dîner et à café en faïence Boch "Vieux Luxembourg" (+/- 90 pièces)	300 €	400 €	300 €
11381	Service en vieux Bruxelles	600 €	800 €	300 €
11382	Horloge murale	60 €	80 €	10 €
11383	Partie de service	20 €	30 €	10 €
11384	Lot de 7 carafes diverses	80 €	120 €	80 €
11385	Maquette de voilier (Long 100cm)	80 €	120 €	50 €
11386	Porte-bouteille Cinzano en plâtre peint (Ht 42cm)	60 €	80 €	20 €
11387	Importante bouteille de whisky(vide) sur son verseur en fer forgé (HT.62cm)	20 €	40 €	20 €

Lot	Description	Est. Min	Est. Max	Mise à prix
11388	Paire de vases en opaline blanche, monture en bronze	60 €	80 €	40 €
11389	Miroir Art Déco doré - 90 x 65cm	200 €	300 €	200 €
11390	Vase en porcelaine décors oiseaux (Ht 28cm)	40 €	60 €	10 €
11391	Lot de 4 cache pots (Faïence et porcelaine)	100 €	160 €	50 €
11392	Pendule en régule doré et patiné 19ème (Ht.32cm)	100 €	160 €	40 €
11394	Service en porcelaine bleue (58 pièces)	100 €	160 €	100 €
11395	Pendule Charles X en albâtre (Ht 52cm) + 1 vase	100 €	160 €	50 €
11396	Deux légumiers poules	60 €	80 €	50 €
11397	Partie de service à café en porcelaine de Tournai, décor à la mouche (7 pièces)	200 €	300 €	200 €
11398	Petit lot comprenant (tasses, sous-tasses, coquetiers)	40 €	60 €	10 €
11399	Petit service Vallauris brun et rose	50 €	70 €	50 €
11400	Petit service à café en porcelaine de Tournai décor Saxe, ancienne restauration à 1 couvercle (17 pièces) Ht 15cm	400 €	600 €	400 €
11401	Service à café égoïste en porcelaine noire et dorée (Ht 20cm) 4 pièces (cassure au sucrier)	80 €	120 €	50 €
11402	Série de 12 tasses et sous tasses danoises	30 €	50 €	10 €
11403	Tasses et sous tasses de collection	20 €	30 €	10 €
11404	Lot de 4 tasses et 5 sous-tasses Boch Frères "Olga"	40 €	60 €	10 €
11405	Lot de 11 tasses et sous tasse Japon + mortiers et coquetiers en porcelaine	10 €	20 €	10 €
11406	Lot de 10 assiettes à dessert en porcelaine de Tournai décor guirlande fleurie	100 €	160 €	100 €
11407	Lot de 12 vase et verseuses en verre et cristal (Ht.de 7 à 17cm)	80 €	120 €	80 €
11408	Série de 10 assiettes " Société des arbalétriers d'Ypres "	40 €	60 €	10 €
11409	Garniture de cheminée en bronze (3 pièces)	200 €	300 €	160 €
11410	Pendule en bois et bronze (Ht 32cm)	20 €	30 €	20 €
11411	Vase en faïence à décor d'un triton portant un coquillage (Ht 35cm)	60 €	80 €	30 €
11412	Service à dîner en porcelaine anglaise fleurie (+/- 90 pièces)	80 €	120 €	50 €
11413	Lampe en porcelaine de Paris monture bronze	160 €	240 €	60 €
11414	Boîte à bijoux néogothique en chêne avec femme en porcelaine (Ht 38cm)	100 €	160 €	100 €
11415	Paire d'appliques en métal fleuri peint (Ht.27cm)	20 €	30 €	10 €
11416	Paire d'appliques " Gerbe de blé " en métal peint (Ht 36cm)	60 €	80 €	20 €
11417	Partie de service en saxe (+/- 30pièces)	80 €	120 €	50 €
11418	Paire d'appliques (Ht 30cm)	60 €	80 €	10 €
11419	Garniture d'horloge 3 pièces en marbre noir (Ht.27cm)	100 €	160 €	100 €
11420	Lanternes murales en laiton (Ht 35cm)	40 €	60 €	20 €
11421	Baromètre en bois sculpté (Ht 54cm)	80 €	120 €	50 €
11422	Tamtam africain (Ht:60cm diam:26cm)	20 €	30 €	10 €
11423	Arc et 3 lances africaines	60 €	80 €	10 €
11424	Instrument de musique africain (Long 60cm)	80 €	120 €	50 €
11425	Statue africaine (Ht.33cm)	60 €	80 €	30 €
11426	Seau à glace-fruit (Ht 24cm)	40 €	60 €	10 €
11427	Masque Songe	300 €	400 €	300 €
11428	2 masques africains (ht 30 et 28cm)	60 €	80 €	10 €
11429	Cruche à lait africaine en bois (Ht 36cm)	100 €	160 €	100 €
11430	Statue africaine (Ht 70cm)	50 €	70 €	50 €
11431	Statue Songe (HT.76cm)	600 €	800 €	600 €
11432	Deux étoiles de mer	40 €	60 €	20 €
11433	Masque Lega	700 €	900 €	700 €
11434	Masque Songye, collection belge (Ht.39cm)	600 €	700 €	550 €

Lot	Description	Est. Min	Est. Max	Mise à prix
11435	Statue africaine en bois et maïs (Ht.33cm)	60 €	80 €	30 €
11436	Masque africain dessus oiseau, peint et rehaussé de paille	80 €	120 €	60 €
11437	Statue cimier féminine, Nigéria (Ht.40cm)	260 €	300 €	240 €
11438	Buste "Africaine" (Ht 43cm)	20 €	30 €	10 €
11439	Tissu indonésien (150 x 100cm)	10 €	20 €	10 €
11440	Bas relief " Visages tristes " (Ht 40cm)	60 €	80 €	10 €
11441	2 masques africains (ht 20 et 44cm)	60 €	80 €	10 €
11442	Tam tam africain (Ht 60cm)	40 €	60 €	10 €
11443	Lot de 2 masques mexicains, en bois de peuplier, fin 19ème	100 €	160 €	70 €
11444	Masque africain (éclat au sommen)	40 €	60 €	20 €
11445	Lot de 6 lances africaines	40 €	60 €	20 €
11446	Bouclier des mers du Sud (Ht 125cm)	100 €	160 €	100 €
11447	Crane d'ours	160 €	240 €	160 €
11448	Statue africaine en bois (Ht 47cm)	60 €	80 €	10 €
11449	Tête de divinité africaine en bronze sur socle en velours (Ht totale 58cm)	120 €	160 €	120 €
11450	Masque africain	80 €	120 €	80 €
11451	Lot de 2 masques et une statue africaine	60 €	80 €	10 €
11452	Masque africain (27 x 15cm)	40 €	60 €	10 €
11453	Lot de 3 statues africaines (Ht 40cm)	40 €	60 €	40 €
11454	Tamtam africain (Ht 65cm)	60 €	80 €	40 €
11455	Masque africain (HT.72cm)	60 €	80 €	10 €
11456	Fontaine murale en faïence portugaise (Ht.60cm)	40 €	60 €	20 €
11457	Paire de couverts en porcelaine de Samson montés en lampe (Ht totale 64cm)	160 €	240 €	160 €
11458	Vase en porcelaine italienne 20ème à décor d'une peinture antique (1 éclat à la base) Ht 76cm	160 €	240 €	120 €
11459	Ménagère de couverts de style Louis XV en métal argenté (136 pièces)	100 €	160 €	100 €
11460	Vase couvert en faïence décor Delft (Ht.53cm)	40 €	60 €	20 €
11461	Cache pot à décor Longwy non marqué (Ht.30cm, Ø 40cm)	100 €	160 €	100 €
11462	Pot couvert Delft polychrome (H:47cm)	60 €	80 €	30 €
11463	Partie de service anglais 19ème (70 pièces)	200 €	300 €	70 €
11464	Plat et assiettes signées AS pour André Sprumont	40 €	60 €	40 €
11465	Service à dîner en porcelaine de Saxe (+/- 90 pièces)	400 €	600 €	300 €
11466	Garniture en onyx (3 pièces)	80 €	120 €	50 €
11467	Paire d'appliques en laiton de style renaissance (Ht 28cm)	60 €	80 €	40 €
11468	Lot de 10 pièces de forme en porcelaine de Tournai décor guirlande fleurie	300 €	400 €	300 €
11469	Partie de service Boch Dordrecht (3 pièces)	40 €	60 €	30 €
11470	Lampe (Ht totale 90cm)	60 €	80 €	60 €
11472	Lampe de bateau (Ht 42cm)	60 €	80 €	60 €
11473	Horloge Napoléon III (Ht 50cm)	100 €	160 €	80 €
11474	2 Paire d'appliques à breloques	60 €	80 €	30 €
11475	Lampe à pétrole en marbre et bronze	40 €	60 €	30 €
11476	Deux grands plats Royal Cottage (1 éclat) 55 x 45cm	40 €	60 €	10 €
11477	Statue en Royal Dux (Ht 53cm)	100 €	160 €	100 €
11478	Paire de bougeoirs anciens en laiton montés en lampes (Ht.39cm)	100 €	160 €	40 €
11479	Cruche en terre cuite, peinte à décor Grec signée G.Huwé (H:50cm)	60 €	80 €	20 €
11480	Joug en bois sculpté et armorié hongrois (63 x 105cm)	100 €	160 €	100 €
11481	Partie de service Dodrecht (11 pièces)	140 €	200 €	60 €

Lot	Description	Est. Min	Est. Max	Mise à prix
11482	Partie de service Boch et autre décor à la mouche (égrenures)	80 €	120 €	10 €
11483	Garniture d'horloge 3 pièces (Ht.47 et 26cm)	140 €	180 €	120 €
11484	Coupe en Royale Dux (ht 47cm)	100 €	160 €	100 €
11485	Pendule Charles X en marqueterie (50x25x15cm)	100 €	160 €	70 €
11487	Bouquet de légumes en faïence italienne (Ht 36cm)	40 €	60 €	40 €
11488	Pendule en albâtre Charles X (Ht 47cm)	80 €	120 €	40 €
11489	Matériel d'opticien	240 €	300 €	240 €
11490	Cartel mural peint sur socle (HT.75cm)	300 €	400 €	200 €
11491	Horloge portique de style Louis XVI en albâtre et bronze (Ht totale 52cm)	100 €	160 €	100 €
11493	Lampe en Delft monture en bronze (ht 60cm)	80 €	120 €	60 €
11494	Jardinière en laiton et carrelages émaillés (Ht.28 x 48 x 28cm)	100 €	160 €	100 €
11495	Miroir 18ème en bois sculpté et ciré (57 x 47cm)	200 €	300 €	160 €
11496	Partie de livre sur les églises (dans l'état)	10 €	20 €	10 €
11497	Miroir probablement italien ancien (Ht.75cm)	120 €	160 €	120 €
11498	Héron en bronze (HT.76cm)	100 €	160 €	100 €
11499	Deux gravures (Rembrandt et Raphaël) Ht 50 x 35cm	40 €	60 €	10 €
11500	Boite Napoléon III avec clef (Ht 34 x 24 x 16cm)	80 €	120 €	60 €
11501	Bois sculpté représentant St.Roch et son chien, travail 18ème (Ht.78cm, accidents et manques)	200 €	300 €	200 €
11502	Cruche en grès (Ht 28cm)	40 €	60 €	10 €
11503	ROCHARD Irénée (1906-1984), groupe en bronze signé " Oiseaux en vol " (43 x 18 x 36cm)	200 €	300 €	70 €
11504	Sculpture en régule "Combat de cerfs" signée Théodore Cartier (72x17cm)	80 €	120 €	50 €
11505	PICAULT Emile statue en zamak sur terasse en marbre d'après Picault " Allégorie du travail" (Ht.60cm)	300 €	400 €	300 €
11506	Sculpture Chinoise en terre cuite 70cm	40 €	60 €	10 €
11507	Pendule 1900 en bois (Ht 28 x 50cm)	40 €	60 €	20 €
11508	Garniture de cheminée art déco en marbre et bronze (3 pièces) 32cm / 18cm	50 €	70 €	50 €
11509	Paire d'appliques art nouveau (Ht 25cm)	100 €	160 €	80 €
11510	Vase en terre cuite monogrammé (Ht.51cm)	80 €	120 €	60 €
11511	Garniture de cheminée 3 pièces en bronze doré , mécanisme hors d'usage (Manque supérieur sur la garniture centrale)	60 €	80 €	40 €
11512	Miroir soleil ancien en métal doré 40cm diam.	80 €	120 €	80 €
11513	Série de 22 assiettes à poisson en porcelaine allemande	40 €	60 €	20 €
11514	Jardinière en faïence (14 x 34cm)	20 €	30 €	10 €
11515	Vase en faïence flamande (H:44cm, accidents)	30 €	50 €	30 €
11516	Bronze tardif" Jockey" (Ht.31,5 x 37cm)	200 €	300 €	200 €
11517	Lot de porcelaine de Tournai (2 terrines, 1 plateau ovale, 6 assiettes + 1 en faïence (accidents)	80 €	120 €	80 €
11518	Samovar en cuivre (Ht.42cm manque le robinet)	30 €	50 €	10 €
11519	Paire de lampes à pétrole de style Napoléonien	40 €	60 €	20 €
11520	Sculpture en régule (Ht 83cm)	300 €	400 €	140 €
11521	Lampe de style Tiffany (H:50cm)	80 €	120 €	40 €
11522	Lampe asiatique en cuivre sculpté Ht 40cm	40 €	60 €	40 €
11524	Lampe à décor d'aigle doré Vintage Ht 75cm	60 €	80 €	60 €
11525	Coffret de 20 couverts Christofle + autres	80 €	120 €	80 €
11526	MOREAU Aug. sculpture en régule " Libellule" (HT.60cm, une cassure à l'arrière"	50 €	70 €	30 €
11527	Cache pot en faïence BFK (HT.28cm)	60 €	80 €	40 €
11528	Deux plats (Ø 35cm) vase et 2 bouteilles en faïence de Delft	60 €	80 €	20 €

Lot	Description	Est. Min	Est. Max	Mise à prix
11529	Service à dîner et à café en porcelaine de Limoges décor Renoir (57 pièces)	100 €	160 €	100 €
11530	Service en porcelaine Dordrecht (+/- 42 pièces)	80 €	120 €	80 €
11531	3 plateaux en métal argenté à 2 poignées	40 €	60 €	40 €
11533	Terrine en faïence	20 €	30 €	10 €
11534	Lot de 11 assiettes en faïence à décor d'une Université de Colombie, Wedgwood (Ø 20cm)	60 €	80 €	20 €
11535	3 pièces en biscuit, 1 table en porcelaine + troncs avec couple	40 €	80 €	40 €
11537	Plateau ovale ajouré + cloche en métal argenté	40 €	60 €	30 €
11538	Plateau à 2 poignées en métal argenté (45 x 60cm)	80 €	120 €	60 €
11539	Cartel mural de style Louis XV en bronze doré (Ht 62cm) signé Paul Garnier	500 €	700 €	400 €
11540	Ménagère de couverts Christofle modèle rubans (131 pièces, état neuf dans leur emballage + coffret)	1000 €	1500 €	1000 €
11541	Lot de pots à épices en faïence (accidents)	40 €	60 €	10 €
11542	Terrine en porcelaine de Limoges (Ht 28 x 38cm)	80 €	120 €	80 €
11543	Vase en porcelaine de Limoges monté en lampe (éclats à la base) Ht 33cm	60 €	80 €	40 €
11544	Cruche en porcelaine peinte et dorée (Ht 29cm)	100 €	160 €	100 €
11545	Paire de cornets en Rouen (Ht 35cm)	40 €	60 €	10 €
11546	Lot d'assiettes à décor de fleurs et d'oiseaux (+/- 10 pièces)	40 €	60 €	10 €
11547	Ménagère de couverts Wiskemann (137 pièces)	100 €	160 €	100 €
11548	Vase en faïence orientale (Ht.30cm)	30 €	50 €	30 €
11549	Attaché-case et 4 accessoires de bureau Delvaux	100 €	160 €	80 €
11550	Partie de service à dîner et à café à décor Saxe (+/- 44 pièces)	60 €	80 €	40 €
11551	Lot de 10 assiettes Boch et Delft (Ø 30cm)	60 €	80 €	20 €
11552	Horloge murale "Soleil" en bois doré, mouvement à pile (Ø 60cm)	200 €	300 €	160 €
11553	Miroir ancien en acajou, partiellement sculpté et doré (ht 150 x 65cm)	1000 €	1200 €	1000 €
11554	Lot de dentelles, tissus anciens et autre	80 €	120 €	30 €
11555	Fontaine en faïence de Rouen ou autre (Ht.67cm)	300 €	400 €	300 €
11556	Seau à champagne sur pied en métal argenté (HT.85cm)	80 €	120 €	50 €
11557	Plat Villeroy & Boch à décor Delft "Scène romantique" (Ø 40cm)	40 €	60 €	30 €
11558	Coupe en cristal, monture argent, Pays-Bas 19ème (⌀ 30cm)	80 €	120 €	60 €
11559	Deux plats en métal argenté et verre	20 €	30 €	10 €
11560	Lot de 7 plateaux et plats en métal argenté	60 €	80 €	30 €
11561	Plat en Longwy à décor de cerfs 34/150 création de Chrristian Leclercq (Ø 46cm)	100 €	160 €	100 €
11562	Plat en Longwy " Messire" pièce hors service (Ø 47cm)	100 €	160 €	100 €
11563	Plat en Longwy 73/200 " L'ange aux yeux d'or" (Ø 46cm)	100 €	160 €	100 €
11564	Plat en Longwy 96/150 " Trianon" création Chevallier (Ø 47cm)	100 €	160 €	100 €
11565	Plat en Longwy 57/150 décor moyenageux de H.Garbet (Ø 46cm)	100 €	160 €	100 €
11566	Plat en Longwy 103/200 " Le paon aux plumes d'or" création Chevallier (Ø 46cm)	100 €	160 €	100 €
11567	Plat en Longwy 43/150 décor d'oiseau de Chavallier (Ø 46cm)	100 €	160 €	100 €
11568	Service à café 5 pièces de style Louis XVI en étain poli	60 €	80 €	40 €
11569	Lot de plats et autre en métal argenté	80 €	120 €	80 €
11570	Régulateur mural Napoléon III noir (Ht 85cm)	60 €	80 €	20 €
11571	Lot de 10 pièces en terre de Namur	200 €	300 €	200 €
11572	Cave à liqueur en bois sculpté	300 €	400 €	240 €
11573	Partie de service Boch "Grand Bouquet"	40 €	60 €	20 €
11574	Partie de service à dîner en porcelaine allemande à bord doré (25 pièces + 8 autres)	60 €	80 €	10 €

Lot	Description	Est. Min	Est. Max	Mise à prix
11575	Paire de reliefs en bronze "femmes" (36 x 16cm)	40 €	60 €	20 €
11576	Lot de 4 plats en porcelaine de Baudour (Ø 32cm)	40 €	60 €	10 €
11577	Horloge en bois découpé (Ht 65cm)	40 €	60 €	40 €
11578	Fontaine murale en Regout Maastricht à décor floral bleu, 1 cheveu	60 €	80 €	10 €
11579	Statue signée David, "Jeune paysanne" en terre cuite (Ht 80cm) bras cassé	80 €	120 €	80 €
11580	Garniture de cheminée 3 pièces de style Louis XV en laiton	100 €	160 €	100 €
11581	Groupe en porcelain, autrichien (Ht20, Lg.42cm)	100 €	160 €	80 €
11582	Grande lampe en résine "Couple d'enfants" (Ht 93cm)	40 €	60 €	20 €
11583	Lampe de bureau (Ht 40cm)	40 €	60 €	30 €
11584	Candélabre tripode en bronze à 2 lumières (Ht.52cm)	60 €	80 €	20 €
11585	Lampe à pétrole en porcelaine	60 €	80 €	50 €
11586	Partie de service de verres en cristal (+/- 54 pièces)	100 €	160 €	80 €
11587	Seau à glace et 11 verres	60 €	80 €	50 €
11588	Service à gâteaux en porcelaine de Limoges dorée	40 €	60 €	10 €
11589	Série de 12 assiettes en porcelaine française par Basil Ede	80 €	120 €	60 €
11590	Lot de 15 assiettes en vieux Bruxelles	60 €	80 €	40 €
11591	Service à dîner en porcelaine de Limoges décor grand feu (42 pièces)	80 €	120 €	10 €
11593	Horloge en marbre noir 3 pièces (HT.52cm)	30 €	50 €	30 €
11594	Service à café en porcelaine de Vienne (10 pièces)	400 €	600 €	400 €
11595	Cafetière en cuivre jaune + moulin à café	60 €	80 €	10 €
11596	Paire de gravures rehaussées (Port de Saint Jean de Luz et Port de Marseilles" (21 x 25cm)	40 €	60 €	30 €
11597	Buste de fillette signé Lefevre (Ht 40cm)	60 €	80 €	40 €
11598	Lampe art nouveau en laiton et bronze (Ht.50cm)	100 €	160 €	80 €
11599	Garniture Boch, 3 pièces (Ht 36,5cm et ht 22cm)	40 €	60 €	30 €
11600	Pendule en bronze de style renaissance (HT.40cm)	80 €	120 €	50 €
11601	Service à café (+/- 40 pièces)	30 €	40 €	20 €
11602	Sculpture en bronze " Checkin the wind " by Thomas & Madden 5/37 sur socle tournant (Ht 18 x 32cm)	300 €	400 €	300 €
11603	Lampe chauffante en laiton (style industriel)	20 €	30 €	20 €
11604	Pompe à bière (49 x 36cm)	60 €	80 €	40 €
11605	Pendule en marbre noir et bronze (Ht 46 x 40cm) + paire cassolettes autres	100 €	160 €	100 €
11606	Garniture en bronze de style renaissance, 3 pièces (à réparer)	160 €	240 €	160 €
11607	Horloge sous globe Napoléon III (pas d'expédition pour ce lot)	100 €	160 €	60 €
11608	Lot de 10 cannes dont 1 en argent 500	80 €	120 €	80 €
11609	Lampe en verre doré (Ht 45cm)	30 €	50 €	10 €
11610	Horloge en faïence française (Ht 65cm)	400 €	600 €	300 €
11611	Lampadaire en laiton	20 €	30 €	20 €
11612	Couple de colombes en céramique Capodimonte (Ht 40cm)	80 €	120 €	30 €
11613	Lampe en porcelaine de Samson (hT.32cm)	60 €	80 €	330 €
11614	Buste de Dante en plâtre peint (Ht 35 x 43cm)	40 €	60 €	20 €
11615	5 pièces en faïence portugaise	40 €	60 €	10 €
11616	4 plats couverts en terre cuite	60 €	80 €	10 €
11617	Lot de 6 pochons, 6 soucoupes et 2 assiettes en porcelaine de Tournai, Ruban croisé	80 €	120 €	80 €
11618	Lot de 14 boites à peignes et à savon en faïence	10 €	20 €	10 €
11619	Jardinière en laiton (Ht 12 x 30cm)	40 €	60 €	30 €
11620	Lot de verreries varia (cruches, oiseau, vases, flacons)	60 €	80 €	30 €
11621	Encrier art nouveau en bronze (8 x 20 x 12cm)	40 €	60 €	20 €

Lot	Description	Est. Min	Est. Max	Mise à prix
11622	Biscuit "Allégorie du printemps" (Ht 60cm)	200 €	260 €	200 €
11623	Brûle-parfum en laiton (Ht 50cm)	60 €	80 €	60 €
11624	AURILI R.buste en terre cuite signé et numéroté (Ht 33cm)	100 €	160 €	100 €
11625	Lampe à décor de chérubin (Ht 47cm)	50 €	70 €	50 €
11626	Pendule Napoléon III marquetée	100 €	160 €	70 €
11627	Lampe de bureau "Angelot" et verre	60 €	80 €	60 €
11628	Lampe en régule d'après Rousseau à décor d'une jeune fille à l'oiseau (Ht 45cm)	50 €	70 €	50 €
11629	Bronze "Jeune fille aux fruits" (Ht 45cm)	100 €	160 €	100 €
11630	Lampe en régule "Jeune fille au réverbère" (Ht 50cm)	60 €	80 €	60 €
11631	Paire de lampes de style Tiffany, pieds en métal argenté (Ht 43 x 20cm)	100 €	160 €	100 €
11632	Chaise à porteur en porcelaine Royal Dux (Ht 39 x 35cm)	140 €	200 €	120 €
11633	Paire de lampes à pétrole en cuivre (1 globe cassé)	40 €	60 €	40 €
11634	Groupe en régule représentant en cerf et une biche sur socle en marbre (40 x 65 x 15cm)	80 €	120 €	50 €
11635	2 paires d'appliques en bronze	60 €	80 €	30 €
11636	Lampe à pétrole en opaline noire + autre bleue	40 €	60 €	20 €
11637	Horloge en bois noirci et faux marbre (Ht 28 x 40cm)	40 €	60 €	20 €
11638	Lampe à pétrole en opaline peinte et dorée	60 €	80 €	40 €
11639	Bas-relief en résine étamée "Les trois Grâces" (48 x 36cm)	40 €	60 €	10 €
11640	Lampe fer forgé et verre signé Muller Frères (Ht 70cm)	200 €	300 €	160 €
11641	Paire de pots couverts en faïence bleue (Ht 34cm)	60 €	80 €	40 €
11642	Pendule en bronze 19ème siècle (H:44cm)	140 €	200 €	100 €
11643	Miroir Napoléon III (100 x 66cm)	40 €	60 €	20 €
11644	Garniture de cheminée en marbre et bronze (Ht 48cm)	140 €	200 €	100 €
11645	Paire de pique-cierge en bronze montés en lampe (Ht.40cm)	50 €	70 €	10 €
11646	Sculpture en porcelaine (4 personnages dansants)	80 €	120 €	80 €
11647	Renard empaillé (Ht 35 x 60cm)	60 €	80 €	20 €
11648	Vase recouvert de bagues à cigares (Ht 65cm)	60 €	80 €	20 €
11649	Lampe d'appoint en métal et verre irisé, manque le dessus (Ht 37cm)	40 €	60 €	20 €
11650	Buste en marbre (HT.63cm)	400 €	600 €	300 €
11651	Statue en régule "La musique" (Ht 40cm)	50 €	70 €	50 €
11652	Psyché à poser	60 €	80 €	10 €
11653	Statue en régule signée "Le bord de l'eau" (Ht 40cm)	40 €	60 €	40 €
11655	Pendule de cheminée en marbre (40 x 40 x 15cm)	30 €	50 €	30 €
11656	Lampe à pétrole, pied en bronze (Ht 60cm)	200 €	300 €	200 €
11657	Petit cartel mural en métal (Ht 30cm)	60 €	80 €	20 €
11658	Paire de cornets, 19ème (Ht 37cm)	200 €	300 €	160 €
11659	Gramophonne Columbia + disques	40 €	60 €	30 €
11660	Sculpture en bronze d'après Alfred Barye " Cavalier arabe" (Ht.75 x 55cm)	600 €	800 €	500 €
11661	Paire de lampe en marbre Ht30cm	20 €	40 €	20 €
11662	Buste de jeune femme en albâtre (Ht 32 x 32cm)	140 €	200 €	120 €
11663	Bateau 3 mats (Ht 65 x 87cm)	40 €	60 €	10 €
11664	Support en bronze (Ht 14 x 37 x 24cm)	40 €	60 €	20 €
11665	Paire de lampes design V.Pierre (HT.54cm)	60 €	80 €	40 €
11666	Globe avec papillon (Ht 51cm) - pas d'expédition pour ce lot	100 €	160 €	100 €
11667	Valisette avec nécessaire de voyage	40 €	60 €	30 €
11668	Forme à chapeau sur socle	80 €	120 €	50 €

Lot	Description	Est. Min	Est. Max	Mise à prix
11669	Maquette de bateau Ferrari (lg 80cm)	400 €	600 €	360 €
11670	Lot de faïence diverses (accidents)	60 €	80 €	10 €
11671	Lot de 14 verres en cristal Louis Philippe	20 €	40 €	10 €
11672	Lot de 4 assiettes peintes par Jeanne et Marie de Villermont 1884, L. Verheyen et autre	10 €	20 €	10 €
11673	Lot de 5 assiettes en Tournai (1 avec décor à la mouche et 4 avec décor aux bouquets)	20 €	30 €	20 €
11674	Compotier + 1 assiette + 1 saucière coupée en porcelaine de Tournai décor guirlande fleurie	60 €	80 €	20 €
11675	Lot varia en porcelaine de Tournai (10 pièces)	200 €	300 €	200 €
11676	Paire de bougeoirs mercurés (Ht 33cm)	40 €	60 €	30 €
11677	Boite à chapeaux en bois	10 €	20 €	10 €
11678	Miroir vénitien (Ht 50cm long 72cm, bas gauche cassé)	40 €	60 €	10 €
11679	Lot de 3 anciens albums de photos	80 €	120 €	80 €
11680	Lot de 7 assiettes en faïence fine d'Onnaig	100 €	160 €	100 €
11681	Partie de dînette en faïence fine française (+/- 47 pièces)	300 €	400 €	300 €
11682	Lot de faïence fine de Creil (8 pièces)	200 €	300 €	200 €
11683	Lot de 7 pièces en céramique (accidents)	80 €	120 €	10 €
11684	Petit lot de verreries varia	60 €	80 €	30 €
11685	Lot de verres en cristal (+/- 50 pièces)	80 €	120 €	60 €
11686	Panier de raisins en Murano	60 €	80 €	20 €
11687	service en porcelaine de Tournai, Ronda mille côtes 18ème, comprenant 1 cafetière (anse manquante, accident) + 1 théière (fêlure) + 2 sucriers couverts + 1 bol à crème + 1 petite verseuse + 10 tasses et 11 dessous	600 €	800 €	600 €
11688	Crémier et autre en porcelaine de Tournai, décor guirlande fleurie (7 pièces)	100 €	160 €	100 €
11689	Saucière couverte en porcelaine de Tournai décor guirlande fleurie	80 €	120 €	50 €
11690	Lot de 13 assiettes en faïence fine française	100 €	160 €	100 €
11691	Tête de chevreuil en plâtre vers 1900	200 €	300 €	200 €
11692	Miroir doré (h:)	40 €	60 €	10 €
11693	Deux queues de billard	60 €	80 €	30 €
11695	Violon + archet dans son étui	60 €	80 €	50 €
11696	Violon (Long 80cm)	60 €	80 €	60 €
11697	Plateau à 2 anses en métal argenté (40 x 55cm)	100 €	160 €	70 €
11698	Plateau armorié en métal argenté signé Marret-Jarry Paris (80 x 50cm)	200 €	300 €	200 €
11699	Violon et 2 archets de marque F. Breton (Lg 60cm)	200 €	300 €	200 €
11700	Violon dans son étui avec archet	80 €	120 €	50 €
11701	Madoline made in USSR	40 €	60 €	10 €
11702	Violon ancien avec 2 archets	100 €	160 €	100 €
11703	Violon avec archet	80 €	120 €	50 €
11704	Deux anciennes machines à écrire (Remington et Japy script)	80 €	100 €	40 €
11705	Trompette dans son étui	60 €	80 €	40 €
11706	Guéridon en laiton et marbre (Ht 45 Ø 38cm)	40 €	60 €	20 €
11707	Guitare YAMAHA G225	80 €	120 €	50 €
11708	Guitare Gustave Garcia	60 €	80 €	40 €
11709	Violon ancien et son archet	60 €	80 €	50 €
11710	Trompette ancienne - C.HAMILLON	80 €	120 €	80 €
11712	Accordéon de marque Camille Parys à Bruxelles	140 €	200 €	100 €
11713	Coffret en acajou poli (Ht 18 x 37 x 27cm)	20 €	30 €	10 €
11714	Horloge de marine anglaise dans un double coffret (24 x 24 x 24cm)	200 €	300 €	140 €

Lot	Description	Est. Min	Est. Max	Mise à prix
11715	Paire de vases mercurés (Ht 35cm)	60 €	80 €	40 €
11716	Classeur de table à volet en acajou (Ht 20 x 35 x 30cm)	60 €	80 €	40 €
11717	Sous-main en crocodile (50 x 37cm)	60 €	80 €	40 €
11718	Hublot en laiton avec miroir Diam: 30cm	40 €	60 €	20 €
11719	Mappemonde décorative XXème (Ht 46cm)	40 €	60 €	10 €
11720	Globe aux papillons (Ht 40cm) - pas d'expédition pour ce lot	80 €	120 €	80 €
11721	Coffret 18ème en noyer (Ht 17 x 40 x 24cm)	80 €	120 €	50 €
11722	Valise en cuir "EQUADOR" vers 1940 (20 x 70 x 35cm)	30 €	50 €	20 €
11723	Paire de bougeoirs mercurés (Ht 32cm)	40 €	60 €	30 €
11724	Pendule XXème (Ht 33cm)	80 €	120 €	50 €
11725	Papillon sous globe (Ht.23cm, pas d 'envoi pour ce lot)	30 €	50 €	30 €
11726	Cave à liqueurs marquetée	140 €	200 €	120 €
11727	Papillon, insecte sous globes (Ht.23cm, pas d'envoi pour ce lot)	30 €	50 €	30 €
11728	Gramophone de marque COLLIMBIA	60 €	80 €	50 €
11729	Vase couvert en verre et métal doré (HT.44cm)	40 €	60 €	10 €
11730	Paire de hublots en laiton (Ø 35cm)	200 €	300 €	200 €
11731	Hélice de navire en laiton (Ø 38cm)	100 €	160 €	100 €
11732	Lampe Delvaux + porte-lettres	100 €	160 €	100 €
11733	statue de buste de femme en terre cuite numéroté (h:)	80 €	120 €	80 €
11734	Service en porcelaine décoré à l'or (Holenberg Germany, décor Carolis Magnus, 152 pièces)	160 €	240 €	140 €
11735	Partie de service à thé décor saxe (102 pièces)	80 €	120 €	80 €
11736	Tasses, sous-tasses et assiettes en porcelaine à bord doré (+/- 36 pièces)	40 €	60 €	20 €
11737	Soupière en forme de chou (Ht 20 Ø 25cm, restauré)	40 €	60 €	20 €
11738	Vase en faïence, monture bronze (Ht 32cm)	60 €	80 €	60 €
11739	Partie de service à dîner en Regout	80 €	120 €	50 €
11740	Pique-cierge monté en lampe (Ht totale 107cm)	40 €	60 €	10 €
11741	Service à dîner fleurs roses , Maastricht	100 €	160 €	100 €
11742	Lot de 12 assiettes	60 €	80 €	20 €
11743	Paire de lampes de fiacres (Ht 80cm)	100 €	160 €	100 €
11744	Assiette en fonte, décor à l'antique (Ø 45cm)	100 €	160 €	80 €
11745	Lanterne en Val St Lambert et bronze (Ht 35cm)	80 €	120 €	60 €
11746	Lanterne en bronze (Ht 47cm + chaîne)	60 €	80 €	60 €
11747	Deux paires de cornets en vieux Bruxelles (restaurations) Ht 30cm et ht 35cm	200 €	300 €	160 €
11748	Plat + 12 assiettes à poisson en porcelaine de Limoges	80 €	120 €	80 €
11749	Plateau en bronze "Scène de cabaret" (10x37x28cm)	60 €	80 €	40 €
11750	Lampe vide poche de style Tiffany (Ht 52cm)	60 €	80 €	40 €
11751	Lampe Boulanger - Hibou Ht 30cm (43 avec Abat jour)	80 €	120 €	80 €
11752	Jardinière en Rouen (1 fêlure) Ht 16 x 47 x 23cm	60 €	80 €	30 €
11753	Lampe de bureau (Ht 40cm)	60 €	80 €	50 €
11754	Paire d'appliques de style Louis XVI en bronze (Ht 44cm)	40 €	60 €	30 €
11755	Deux écritoires en bronze	40 €	60 €	30 €
11756	Classeur à volet de table (à restaurer) (25 x 35 x 30cm)	40 €	60 €	10 €
11757	Paire de lampes à pétrole en opaline noire fleurie	60 €	80 €	50 €
11758	Lot de 3 boîtes de linge de maison "Collection Anne de Solène"	60 €	80 €	10 €
11759	Lot de 3 albums de cartes postales (Liège, Charleroi, également de la France)	120 €	160 €	100 €
11760	Miroir ovale en stuc Napoléon III (60 x 50cm)	40 €	60 €	10 €
11761	Série de 4 appliques empire en bronze (Ht 45cm)	300 €	400 €	240 €

Lot	Description	Est. Min	Est. Max	Mise à prix
11762	Lampe vintage en métal couleur bronze à décor de tournesols Ht 70 cm	80 €	120 €	80 €
11763	Service à dîner et à café en porcelaine (+/- 6 pièces)	80 €	120 €	80 €
11764	Paire d'appliques de style directoire (Ht 35cm)	60 €	80 €	40 €
11765	Lampe à pétrole en faïence et bronze	40 €	60 €	30 €
11766	Chien décoratif en faïence (Ht.75cm)	60 €	80 €	50 €
11767	Vase en grès style Grèce antique (Ht 40cm)	160 €	240 €	160 €
11768	Lampadaire polychrome à pampilles de Baccarat, à 5 lumières (Ht 235cm, Ø 65cm)	160 €	240 €	160 €
11769	Pied de lampe en bronze (Ht 144cm)	160 €	240 €	160 €
11770	Horloge en régule (Ht 50cm)	50 €	70 €	50 €
11771	Lampe et laiton et vitraux arabisante (HT.76cm)	120 €	160 €	120 €
11772	Buste en plâtre art nouveau mongrammé (HT.50cm, petits éclats)	60 €	80 €	50 €
11773	Lampe en bronze et verre (Ht 60cm)	60 €	80 €	50 €
11774	Lampe en bronze et verre (Ht 58cm)	100 €	160 €	100 €
11775	Pendule en faïence et laiton (Ht 60cm)	60 €	80 €	50 €
11776	Candélabre ancien en bronze (Ht 55cm, Ø 40cm)	300 €	400 €	150 €
11777	Paire de lampes en régule (Ht 40cm)	80 €	120 €	60 €
11778	Bronze signé E. PLAT "Chérubin" (Ht totale 41cm)	60 €	80 €	60 €
11779	Paire de cassolettes en onyx brun (HT.46cm)	140 €	200 €	100 €
11780	Sculpture en fer forgé "Bateau" des années 40	60 €	80 €	20 €
11781	Paire d'appliques patiné en fer forgé	60 €	80 €	20 €
11782	Lanterne en bronze et pâtre de verre (Ht 24cm)	60 €	80 €	50 €
11783	Lampe de bureau, bobêche en pâte de verre , terrasse de marbre, style Empire	100 €	140 €	100 €
11784	Garniture de cheminée en bois sculpté forêt noire, 3 pièces	700 €	900 €	700 €
11785	Paire de vases style Barbedienne (Ht 40cm)	80 €	120 €	60 €
11786	Vase en porcelaine turque	30 €	50 €	10 €
11787	Paire de chiens en faïence anglaise (Ht 25cm)	60 €	80 €	20 €
11788	Pique-cierge en cuivre 19ème (Ht 175cm)	60 €	80 €	50 €
11789	Buste de Dante en terre cuite, cachet autrichien au dos, en 2 parties	160 €	240 €	160 €
11790	Paire de plaques en bronze à décors mythologiques (35 x 25cm)	100 €	160 €	80 €
11791	Dindon en barbotinne (Ht 35 x 28cm)	40 €	60 €	20 €
11792	Demi grappe de fruits en grès vernissé (Ht 22 x 26cm)	60 €	80 €	20 €
11793	Lampe en bronze empire, à décor de jeune femme (Ht totale 38cm)	60 €	80 €	50 €
11794	CAMAIN, buste de femme en biscuit monté et soclé en bronze et marbre (Ht 55cm)	400 €	600 €	400 €
11795	Cartel de Neufchatel (Ht 44cm)	80 €	120 €	50 €
11796	Pendule en régule doré et marbre (Ht 43cm)	80 €	120 €	80 €
11797	Paire de lampes de chemin de fer	60 €	80 €	30 €
11798	Garniture de cheminée en régule (Ht 65cm)	200 €	300 €	200 €
11799	Globe en verre (36 x 30cm) - pas d'expédition pour ce lot	20 €	40 €	10 €
11800	Pot en grès à 2 anses (H:58cm)	60 €	80 €	40 €
11801	Horloge murale (Ø 33cm)	60 €	80 €	10 €
11803	Partie de service en porcelaine dorée, 19ème (+/- 39 pièces)	100 €	160 €	100 €
11804	Régule "Deux cerfs" (à restaurer) 60 x 10 x 30cm	20 €	30 €	10 €
11805	Cache pot et sa soucoupe en Regout (Ht 31cm Ø 27cm)	60 €	80 €	40 €
11806	Applique en bronze à angelot + lustre à 3 lumières en bronze à angelots (Ht.70cm Ø35cm)	80 €	120 €	80 €
11807	Buste de jeune femme en plâtre peint	60 €	80 €	40 €

Lot	Description	Est. Min	Est. Max	Mise à prix
11808	Portemanteau Forêt noire moderne (HT.39cm)	40 €	60 €	10 €
11809	Paire de bougeoirs mercurés (Ht 37cm)	60 €	80 €	30 €
11810	Lampe en forme de casque de scaphandrier (Ht.47cm)	80 €	120 €	10 €
11811	Bronze patiné XXème " Jeune femme" (HT.53cm)	160 €	240 €	100 €
11812	Pied de lampe en cristal taillé (HT.46cm)	60 €	80 €	20 €
11813	Corne (HT.38cm)	20 €	30 €	10 €
11814	Baromètre anglais ancien (Ht: 100cm)	30 €	50 €	10 €
11815	Lot de 3 appliques différentes en bronze de style Louis XV	60 €	80 €	40 €
11816	MENNEVILLE, Sculpture art déco en régule et autre "femme au lévrier" (Ht:46x52cm) signé	100 €	160 €	100 €
11817	Lampe industrielle en laiton (extensible)	60 €	80 €	40 €
11818	Chouette empaillée	60 €	80 €	30 €
11819	Couronne de mariée sous globe (42 x 34cm)	40 €	60 €	20 €
11820	Maquette de bateau (Ht 137 x 195cm)	160 €	240 €	140 €
11821	Lot de 3 anciennes raquettes de tennis	10 €	20 €	10 €
11822	Distributeur de chiques Brabo	80 €	120 €	80 €
11823	Décoration " Septaria" montée sur socle (Ht.36cm)	120 €	160 €	120 €
11824	Statuette de Serge Gainsbourg en résine (Ht 45cm)	20 €	30 €	10 €
11825	Vase syrien en verre soufflé (Ht 44cm)	40 €	60 €	40 €
11826	Vase céramique Art déco " atelier Ciboure" signé MarieJosé Ht 18cm	20 €	40 €	20 €
11827	Seau à glace en plastique orange, vintage des années 70 (ht 15cm, Ø 20cm)	20 €	30 €	10 €
11828	Seau à glace, design italien (Ht 20cm)	30 €	40 €	10 €
11829	D'HAESELEER Daniel, Sculpture en cuivre de Daniel D'Haeseleer "Champignons" (Ht 40cm)	60 €	80 €	50 €
11830	Cadre carrelages Céramique "Jeune femme" signée Belarti (47 x 31cm)	40 €	60 €	20 €
11831	Publicité "Black & White" (Ht 29 x 26cm)	60 €	80 €	40 €
11832	Lampe vintage	40 €	60 €	30 €
11833	Petit serviteur en bois (H:80cm)	40 €	60 €	10 €
11834	Plaque émaillée Clement Haccourt 1958 (49 x 36cm)	80 €	120 €	40 €
11835	Deux plaques en fonte "MICHELIN" (30 x 24cm et 27 x 20cm)	80 €	120 €	50 €
11836	Plaque Bruxelles-Nord Wemmel (19 x 48cm)	40 €	60 €	10 €
11837	Lampadaire vintage (Ht 140cm)	40 €	60 €	40 €
11838	Paire d'appliques Benson WAS en métal doré, époque art nouveau (34 x 46cm)	300 €	400 €	300 €
11839	Lampe de bureau grise des années 60 (ht 45cm)	20 €	30 €	10 €
11840	Vase Val St.Lambert + vase en bohême et coupe	40 €	60 €	20 €
11841	Cruche en grès (HT.68cm)	70 €	90 €	70 €
11842	Lampe vintage en tôle peinte	20 €	30 €	20 €
11843	Théière et pot à sucre vintage par Rosenthal Germany	60 €	80 €	60 €
11844	Vase Boch en céramique (ht 24cm)	40 €	60 €	30 €
11845	Bronze signé Max Le Verrier (Ht 15cm)	60 €	80 €	40 €
11846	Miroir en céramique vintage	40 €	60 €	20 €
11847	2 Carafes en Val Saint Lambert	80 €	120 €	50 €
11848	Porte revues vintage Giorotto Stoppino pour Kartel, noir	50 €	70 €	50 €
11849	Sculpture "Les visages" signée (50 x 38cm)	80 €	120 €	60 €
11850	Service à thé en vieil Andenne (1 éclat à 1 bec)	80 €	120 €	80 €
11851	Partie de service en faïence de style anglais, on y joint des tasses à moka Fenton	60 €	80 €	10 €
11852	Lanterne en verre soufflé (Ht 27cm+ chaîne)	30 €	50 €	10 €

Lot	Description	Est. Min	Est. Max	Mise à prix
11853	Globe terrestre world océan en relief (Ht 40cm)	40 €	60 €	20 €
11854	Lampe en bronze dorée à décor d'ananas (ht.45cm)	200 €	300 €	200 €
11856	Oiseau Dodo en laiton, îles Maurice (Ht.48cm)	160 €	240 €	160 €
11857	Lampe palmier, Ht 50cm	60 €	80 €	60 €
11858	Tulipier et tête de tigre en faïence dorée (HT.25cm)	30 €	50 €	30 €
11859	Vase art déco en faïence beige et dorée (Ht 22cm, éclat à la base)	40 €	60 €	10 €
11860	Tabouret en palissandre poli (HT.44cm)	60 €	80 €	30 €
11861	Lampe Louis Koff Z	600 €	800 €	600 €
11862	Milieu de table en cristal Val St Lambert (77 x 24cm)	80 €	120 €	60 €
11863	Lampe épi vintage (Ht 62cm)	60 €	80 €	30 €
11864	2 lampes vintage Reggiani + autre	60 €	80 €	50 €
11865	Thermomètre en verre (Ht 60cm)	40 €	60 €	20 €
11866	Sculpture moderne en cuivre patinée (Ht 50cm)	60 €	80 €	50 €
11867	Casque dédicacé	80 €	120 €	60 €
11868	Paire de lampes vintage (Ht.40cm)	80 €	120 €	80 €
11869	Imposant vase art déco en verre satiné bleu signé France (Ht 32cm)	80 €	120 €	80 €
11870	Lampe chiffonade Jacob Athena (Ht.50cm)	50 €	70 €	50 €
11871	Sculpture de papillon avec 2 tranches de bois pétrifié (restaurations) Long 30cm	60 €	80 €	40 €
11872	Lampe Koff Philips grise " Roméo" (HT.43cm)	160 €	240 €	160 €
11873	Avion en bronze doré vintage (Ht 15cm)	80 €	120 €	60 €
11874	Voiture de course en résine, métal et caoutchouc (30 x 68 x 28cm)	180 €	220 €	120 €
11875	Lampe vintage verte Ht:50cm	60 €	80 €	40 €
11876	Plafonnier en verre moulé (Ø 35cm)	60 €	80 €	30 €
11877	Lampe de bureau vintage Flexible 50cm HT	40 €	60 €	40 €
11878	Plaque émaillée MOBILOIL (42 x 42cm)	140 €	200 €	140 €
11879	Paire de lampes Louis Koff Timor (Ht.50cm)	300 €	400 €	300 €
11880	Globe terrestre vintage, h:34cm	40 €	60 €	20 €
11881	Globe terrestre limineux vintage des années 70 en bon état de marche, fabrication Danoise h:40cm	40 €	60 €	20 €
11882	Paire de skis dédicacé Alain Hubert	160 €	200 €	140 €
11883	Service à thé en faïence de Copeland bleu et blanc	60 €	80 €	40 €
11884	Vase Amphora (ht 37cm)	60 €	80 €	50 €
11885	Pot couvert (Ht 42cm) et bougeoir en Gouda	60 €	80 €	40 €
11886	Lot de 8 pièces en verre mercuré (Ht de 9 à 25cm)	200 €	300 €	200 €
11887	Vase Feron en terre cuite art déco (Ht.38cm)	40 €	60 €	20 €
11888	Bol vintage en verre de Tauno Wirkkala, Finlande 1960 (Ht 15cm, Ø 28cm)	40 €	60 €	20 €
11889	Lampe à poser de style Hollywood Regency, feuillage en métal doré (vers 1970)	60 €	100 €	50 €
11890	Deux miroirs soleil (Ø 70cm)	500 €	700 €	500 €
11891	Lampe Philips	100 €	160 €	100 €
11892	Lampe de bureau vintage extensible 100 cm	60 €	80 €	60 €
11893	Lampe à poser, aluminium brossé, design italien (Ht 50cm)	60 €	100 €	50 €
11894	Plaque émaillée pour les souliers Mercedes à décor d'un singe (copie 50 x 33cm)	60 €	80 €	50 €
11895	Lampe de bureau laiton et métal orange vers 1950 (Ht 40cm)	40 €	60 €	20 €
11896	Farde de 10 gravures	60 €	80 €	20 €
11897	Important lot de gravures (Traces d'humiditées)	80 €	120 €	40 €

Lot	Description	Est. Min	Est. Max	Mise à prix
11898	Lampadaire en verre de Murano des années 70, Carlo Nason pour Mazzega (Ht 70cm)	200 €	300 €	200 €
11899	Miroir soleil (ext; 55cm, int: 18cm)	40 €	60 €	20 €
11900	Lampe d'appoint moderne	40 €	60 €	20 €
11901	Lampe d'appoint en laiton "Canard" (Ht totale 53cm)	60 €	80 €	30 €
11902	Lithographie sur métal GIGER "La machine à enfanter" 1995 (52 x 38cm)	500 €	700 €	500 €
11903	Portemanteau, structure tubulaire acier chromé des années 70 (Ht 180cm)	30 €	50 €	10 €
11904	Lustre orange en verre, Visconti Murano, vers 1960 (Ht 30cm x Ø 35cm)	60 €	100 €	50 €
11905	Plat en faïence de Gouda à décor floral (Ø 48cm)	60 €	80 €	60 €
11906	Miroir circulire oxydé (Ø 93cm)	200 €	300 €	200 €
11907	D'HAESELEER Daniel, Miroir avec bateaux en cuivre repoussé signé (60 x 45cm)	60 €	80 €	50 €
11908	Miroir à facettes d'après Olivier De Schrijver " Coeur de l'océan" (100 x 69cm)	600 €	800 €	500 €
11909	Guitare rouge	60 €	80 €	40 €
11910	Vase en faïence pastilles Em.Pooncelet	80 €	120 €	80 €
11911	Grès Guérin "Joueur de cornemuse" (Ht 50cm)	60 €	80 €	10 €
11912	Cache-pot sur socle en faïence (Ht 99cm)	40 €	60 €	20 €
11913	Paire de lampes coquillage	40 €	60 €	20 €
11914	Plafonnier chrome et verre design (36 x 51 x 51cm)	200 €	300 €	200 €
11915	Paire de lampes des années 70 en métal doré (Ht totale 70cm)	60 €	80 €	20 €
11916	Sculpture "Raquettes de Tennis"	60 €	80 €	10 €
11917	FOLON Jean Michel, lithographie "Le tourbillon" numérotée 22/75 (74 x 94cm)	80 €	120 €	50 €
11918	Pied de lampe en céramique "Trois femmes" style Jaïs Nielsen (Ht 50cm)	80 €	120 €	40 €
11919	Paire de suspension vintage (Ø 30cm)	80 €	120 €	80 €
11920	Lampe en longwy (Ht 53cm)	50 €	70 €	50 €
11921	D'HAESELEER Daniel, roulotte en cuivre repoussé signée (35 x 40cm)	60 €	80 €	40 €
11922	Lithographie signée Gustave Camus "Port fantastique" (55 x 70cm)	80 €	120 €	60 €
11923	Lampe de bureau beige vers 1960 (ht 40cm)	20 €	30 €	10 €
11924	Lampadaire design italien des années 70 (Ht 145cm)	80 €	120 €	80 €
11925	Lampe déco en bois (HT.60cm)	20 €	30 €	10 €
11926	Lampe bouillotte (HT.55cm)	60 €	80 €	20 €
11927	Masque Indien USA ancien 40x30cm	80 €	120 €	80 €
11928	Plat Guérin à décor d'oiseau (H:11 et Dia:27cm)	40 €	60 €	10 €
11929	Ancien livre de dessin (non utilisé)	20 €	40 €	10 €
11930	Plat en verre (32 x 48cm)	20 €	30 €	10 €
11931	Coupe en cristal Daum France (HT.20 x 60cm)	60 €	80 €	40 €
11932	Suspension vintage (Dia: 30cm)	30 €	50 €	10 €
11933	Service Boch fleuri (42 pièces)	40 €	60 €	40 €
11934	Service à gibier en porcelaine de Limoges et Sologne (38 pièces)	60 €	80 €	20 €
11935	Trophée d'antilope	60 €	100 €	20 €
11936	Plaque Michelin Pneus tracteurs (Ht.60 x 45cm)	160 €	240 €	160 €
11937	Petite lampe applique vintage verte	40 €	60 €	20 €
11938	Service à café italien en céramique "Tomato" (des années 60)	60 €	100 €	10 €
11939	Horloge art déco de femme (h26, long 46, larg 12cm)	80 €	120 €	80 €
11940	Horloge art déco à décor d'oiseaux (h: long:)	80 €	120 €	60 €
11941	Paire de candélabres en Murano + autre (5 pièces)	40 €	60 €	10 €
11942	Lampe de bureau vintage	40 €	60 €	20 €
11943	Six livres sur les montres	40 €	60 €	30 €

Lot	Description	Est. Min	Est. Max	Mise à prix
11944	Vase en grès "Armogrès" à décor de bleuets (ht 31cm)	60 €	80 €	10 €
11945	Paire de lampe moderne Ht 40 et 20 cm	40 €	60 €	40 €
11946	Oreille didactique (20 x 32cm)	80 €	120 €	80 €
11947	Suspension des années 80 (diam.48cm)	40 €	60 €	20 €
11948	Lampe à poser en métal chromé des années 70, Gaetano Sciolari pour Boulanger	60 €	100 €	50 €
11949	Seau à champagne art déco chromé, poignées ébène, René Haton (Ht 20 x 20cm)	20 €	30 €	10 €
11950	Seau à glace en plastique "Poire", design italien des années 70 (Ht 28cm)	30 €	50 €	10 €
11951	Lampe à poser en verre de Murano vers 1970, Carlo Nason pour Mazzega (Ht 28cm, Ø 20cm)	100 €	160 €	70 €
11952	Service à thé Lampecco avec théière, sucrier, pot à lait, 5 tasses et 6 sous-tasses	80 €	120 €	10 €
11953	Deux lampes Philips infraphil associé avec Charlotte Perriand	60 €	80 €	40 €
11954	Paire de lampes vintage en verre moulé (Ht 10cm)	10 €	20 €	10 €
11955	Lot de 3 céramiques signées	30 €	40 €	20 €
11956	Cloche en verre (Ø 43cm, Ht.39cm) pas d'envoi pour ce lot	60 €	80 €	60 €
11957	Service Lampecco comprenant une boite, un plateau et 6 verres	80 €	120 €	50 €
11958	Atome didactique en bois vers 1960 (Ht 18 x 35 x 35cm)	50 €	70 €	20 €
11959	Lampe Philips (Ht 52cm)	100 €	160 €	100 €
11960	Lot de 3 plateaux à servir vintage	20 €	40 €	10 €
11961	Lampe de bureau vintage signée Erpe (Ht 40cm)	60 €	80 €	30 €
11963	Fémur (Long 51cm)	80 €	120 €	60 €
11964	Service de 20 verres sur pieds en cristal (12 grands et 8 flûtes)	80 €	120 €	30 €
11965	Baromètre-thermomètre (HT.99cm)	60 €	80 €	20 €
11966	Lampe Philips rouge (Ht 32cm)	80 €	120 €	80 €
11967	Statue Lorel et Hardy (Ht 77cm)	40 €	60 €	20 €
11968	Lampe Philips (Ht 33cm)	80 €	120 €	80 €
11969	Lampe de bureau vintage signée Eagle (Ht 50cm)	60 €	80 €	40 €
11970	Personnage aztèque en grès Guérin (Ht.36cm)	40 €	60 €	40 €
11971	Lot de 2 plaques émaillées	30 €	50 €	10 €
11972	Groupe en faïence italienne "Jeune bergère" vers 1960 (ht 40cm)	100 €	160 €	100 €
11973	Caisse militaire couverte ignifigée vide	20 €	30 €	20 €
11974	Vase, pot couvert et vide poche Vallauris de Robert Picault	60 €	80 €	50 €
11975	Vase Ciboure (Ht 30cm)	200 €	280 €	200 €
11976	Lampe design en laiton à 6 bras articulés (Ht 128cm)	80 €	120 €	60 €
11977	Vase Vallauris Picault Robert (Ht 30cm)	60 €	80 €	50 €
11978	Petite lampe réveil vintage	40 €	60 €	20 €
11979	2 lampes de bureau art déco en laiton (HT.53cm)	60 €	80 €	60 €
11980	Lot de 2 motos type Harley Davidson (14 x 26cm et 11 x 20cm)	60 €	80 €	10 €
11981	Tracteur à vapeur (Ht 20 x 32cm)	160 €	240 €	160 €
11982	3 pièces en céramique dont 2 Picault (Ht.vase 10,5cm)	40 €	60 €	10 €
11983	Bol (Ht 8 Ø 15cm) + 2 soucoupes d'Antonio Lampecco	40 €	60 €	40 €
11984	Paire de techniques mixtes signées (13 x 17cm)	20 €	30 €	10 €
11985	Pique-fleurs à décor d'oiseau signé par Fabienne Jouvin	60 €	80 €	40 €
11986	Sculpture en bronze doré et marbre " Manneken-Pis (Ht.14 x 14cm)	100 €	160 €	100 €
11987	Sérigraphie de Picasso (24 x 32cm)	60 €	80 €	40 €
11988	Service à pâte d'Antonio Lampecco (14 pièces)	100 €	160 €	100 €

Lot	Description	Est. Min	Est. Max	Mise à prix
11989	Service à café en faïence de Sauzelle des années 70, signé Chantrier (19 pièces)	60 €	80 €	20 €
11990	Statue en porcelaine allemande "Arlequin" (Ht 27cm)	60 €	80 €	40 €
11991	Vase gouda regina hilda art déco (Ht 31cm)	60 €	80 €	20 €
11992	Archange musicien en porcelaine de Berlin (Ht 24cm)	60 €	80 €	40 €
11993	Paire de techniques mixtes signées (23 x 30cm)	40 €	60 €	10 €
11994	Lot de 6 petits cadres anciens	100 €	160 €	80 €
11995	Vase fleuri en faïence italienne (Ht.32cm) + 2 pots couverts (1 couvercle cassé) + 1 cafetière	40 €	60 €	10 €
11996	12 verres en cristal taillé dont 3 fûtes	40 €	60 €	20 €
11997	Paires de carafes de Vonêches (Ht 31cm)	40 €	60 €	20 €
11998	Carafe Louis-Philippe	40 €	60 €	10 €
11999	Trois cadres "Gravures de mode habillées"	60 €	80 €	10 €
12000	Hippocampe en céramique de Paul Vermeire (étiquette au dos) Ht 37cm	60 €	80 €	50 €
12001	Maquette de bateau en corne (Ht 60cm)	40 €	60 €	40 €
12002	Poupée Simon & Halbig (Ht 40cm)	60 €	80 €	50 €
12003	Garniture de cheminée 3 pièces en faïence et métal (Ht.65cm)	100 €	160 €	100 €
12004	Lampe fer forgé à décor de fleur	40 €	60 €	10 €
12005	Lampe en tôle peinte vintage (HT.40cm)	60 €	80 €	50 €
12006	Vase couvert peint signé (HT.60cm, 1 coup)	60 €	80 €	50 €
12007	Paire d'appliques en bois et verre Guillerme et Chambron (Ht 54c	140 €	200 €	140 €
12008	Lot de 100 disques 78T	40 €	60 €	10 €
12009	Deux plaques publicitaires "Paris Match" et "Marie Claire" (41 x 15cm)	80 €	120 €	50 €
12010	Deux plaques d'immatriculation belge, émaillée (39 x 14cm et 35 x 10cm)	30 €	40 €	20 €
12011	Vase en grès Guérin (Ht 68cm) à décor de tireurs à l'arc	60 €	80 €	60 €
12012	Cruche en faïence Boxo (Ht 28cm)	60 €	80 €	50 €
12013	Paire d'appliques en métaldoré et breloques " palmiers"	200 €	300 €	240 €
12014	Miroir soleil en laiton des années 70' (46x46cm).	80 €	120 €	50 €
12015	Plat en céramique 1950 "Oiseau" + petite boîte en céramique de Dour (Ht 5 x 14 x 12cm) Bataille Marie-Henriette	40 €	60 €	20 €
12016	Vase rond en verre opalescent art déco (accidents) Ht 30cm, Ø 30cm	500 €	700 €	500 €
12017	Lampe Eye boll vintage 1970 (HT.40cm)	40 €	60 €	40 €
12018	Paire de lampe Philips-Louis Kalff "Timor" (traces d'usures, ht 53cm)	300 €	400 €	280 €
12019	Seau à champagne en métal argenté	60 €	80 €	10 €
12020	Statue en terre cuite signée Daenen (HT.42cm)	60 €	80 €	60 €
12021	2 lampes de table vintage (ht 24cm)	30 €	50 €	10 €
12022	Deux vases (Ht 22cm)	80 €	120 €	60 €
12023	Petite valise SABENA	40 €	60 €	10 €
12024	Petit requin naturalisé sur son socle en polyester (Lg requin 87cm)	300 €	400 €	300 €
12025	Vase design Maria Vinha 1999 pour IKEA - HT 27cm	80 €	120 €	80 €
12026	Lampe de salon " chameau" Belgochrome Ht 57cm	80 €	120 €	80 €
12027	Vase Vintage " Design Anne Nilsson" Ht 24cm Diam. 26cm	120 €	160 €	80 €
12028	Service à pâte d'Antonio Lampecco (7 pièces)	80 €	120 €	80 €
12029	Plat en faïence de Dour signé RS pour Roger Somville (Ø 22,5cm, petit éclat)	40 €	60 €	40 €
12030	Important soliflore en verre mauve (75cm)	80 €	120 €	10 €
12031	Mappemonde lampe	20 €	30 €	20 €
12032	Plateau art déco signé (40 x 50cm)	20 €	40 €	10 €
12033	Lampe de bureau	40 €	60 €	40 €
12034	Vase en terre cuite (Ht 45cm)	20 €	30 €	10 €

Lot	Description	Est. Min	Est. Max	Mise à prix
12035	Téléphone ancien	60 €	80 €	50 €
12036	Vitrail ancien (42 x 31cm)	50 €	70 €	30 €
12037	Sculpture murale en bronze à décor d'archanges (Ht.38cm)	160 €	240 €	120 €
12038	Lot de 3 vases en barbotine (Ht 54cm et ht 38cm)	100 €	160 €	100 €
12039	Pendule en marbre et régule à décor de jeune femme (Ht 46 x 64 x 18cm)	80 €	120 €	60 €
12040	Lutrin de table en orme	60 €	80 €	50 €
12041	Lot d'étoles religieuses	40 €	60 €	10 €
12042	Paire de pique-cierges montés en lampe (Ht 120cm)	60 €	80 €	30 €
12043	Paire de pique-cierge en bronze (Ht 57cm)	160 €	240 €	100 €
12044	Vierge à l'enfant 19ème en biscuit (Ht 48cm)	60 €	80 €	60 €
12045	Triptyque "Sacré Coeur" (Ht 48 x 50cm ouvert)	60 €	80 €	10 €
12046	Christ en bois 19ème (Ht Christ 55cm)	80 €	120 €	50 €
12047	Christ en biscuit dans cadre (60 x 45cm)	40 €	60 €	10 €
12048	Christ en bois (Ht Christ 55cm, Ht croix 100cm)	80 €	120 €	50 €
12049	Bas relief polychrome en platre réprésentant la fuite en Egypte	80 €	120 €	60 €
12050	Paire de pique-cierge 17ème en laiton (Ht 54cm)	240 €	300 €	200 €
12051	Vierge sous globe (Ht globe 43cm) pas d'expédition pour ce lot	80 €	120 €	50 €
12052	Paire de reliquaires néogothiques vides (Ht 78cm)	140 €	200 €	100 €
12053	Paire de pique-cierges anciens en bronze (Ht.41cm)	60 €	80 €	60 €
12054	Saint Roch en bois sculpté polychrome (Ht 73cm)	400 €	500 €	300 €
12055	Christ 19ème sous globe (Ht totale 46cm) - pas d'expédition pour ce lot	60 €	80 €	60 €
12056	Statue en plâtre (Ht.61cm)	40 €	60 €	10 €
12057	Statue du sacré coeur en plâtre peint (Ht 83cm)	40 €	60 €	10 €
12058	Croix ancienne en bronze (Ht.50cm)	60 €	80 €	10 €
12059	Paire de pique-cierge en bronze (Ht 54cm)	300 €	400 €	200 €
12060	Crucifix sur pied en métal argenté et doré (Ht 68cm)	160 €	240 €	100 €
12061	Crucifix sur pied en bronze à refixer (Ht 65cm)	40 €	60 €	10 €
12062	Saint en plâtre et papier mâché (Tête du chien recollée) Ht 132cm	160 €	240 €	160 €
12063	Deux pique-cierges Louis XIV en bronze (HT.65 et 60cm)	40 €	60 €	30 €
12064	Sainte en bois sculpté espagnol, datée 1785 (Ht totale 82cm)	600 €	800 €	600 €
12065	Lutrin 18ème en laiton (30 x 25 x 23cm)	200 €	300 €	200 €
12066	Saint en matériau composite (Ht 76cm)	80 €	120 €	80 €
12067	Deux pique-cierge en bronze (Ht 55 x 40cm)	160 €	240 €	50 €
12068	Lampadaire en bois doré (Ht pied 107cm)	60 €	80 €	30 €
12069	Album de cartes postales nord de la France +/- 300 cartes	140 €	200 €	140 €
12070	Album de dentelles ancienne (216 pièces)	100 €	160 €	80 €
12071	Farde avec collection de cartes parfumées +/- 110 pièces de 1920 à nos jours	60 €	80 €	30 €
12072	Christ en bois (40x30cm) (Doigts cassés)	40 €	60 €	20 €
12073	VANDEN MERSCHE G., tête de femme en bois signée et datée 47 (Ht 42cm)	60 €	80 €	10 €
12074	3 statues religieuses en plâtre peint	80 €	120 €	80 €
12075	Enfant en cire (Ht 40cm, manque qlq doigts)	80 €	120 €	50 €
12076	Une pierre sculptée d'un chrisme 3ème après J-C (Ht 43cm)	160 €	240 €	160 €
12077	2 Sabres indien gravés (Long 85cm)	60 €	80 €	40 €
12078	Gaine à fusil	60 €	80 €	30 €
12079	Fusil Winchester " Yellow boy " répliques historiques	160 €	240 €	160 €
12080	Mitraillette Thompson M 1928 chargeur droit- réplique historique de marque Denix	100 €	160 €	100 €
12081	Fusil Mas (neutralisé)	100 €	160 €	80 €

Scannez ce QRCODE
avec votre smartphone pour voir
tous les lots sur ROPS-ONLINE.BE

Fonctionnement de la salle de ventes

En bref

Une vente aux enchères publique est organisée toutes les 6 semaines, temps nécessaire à l'expertise, la photographie, la rédaction du catalogue et à la présentation des lots mis en vente. Une exposition a lieu à cette occasion les 5 jours qui précèdent les jours d'enchères de 10h00 à 19h00 (nocturne le vendredi soir jusque 21h).

Nous sommes spécialisés en antiquités, art asiatique, objets d'art, mobilier d'époque et de style, objets de vitrine et de luxe... Tous les jours, nous ajoutons des lots sur notre site Internet et ce, jusqu'à la clôture du catalogue la veille de l'exposition. Les objets sont mis en vente aux enchères exclusivement. Les lots proviennent principalement de successions et de dépôts volontaires de particuliers. **Des frais de 25%** sont à ajouter au prix d'adjudication.

Participer aux enchères

Il n'y a plus d'enchères criées en salle. Toutes les enchères ont lieu en ligne sur notre site **www.rops-online.be**.

Vous devez vous enregistrer préalablement à la vente. Gardez bien votre identifiant et votre mot de passe. Ils vous permettent chaque fois de vous connecter et de gérer vos enchères.

Enchères

Le détail des enchères apparaît dans l'onglet "Historique" de la page de chaque lot. Vous pouvez également voir toutes vos enchères dans votre espace personnel. Pour y accéder, cliquez en haut à droite sur "Mon compte" puis sur les liens à gauche "Acheter" et "Mes Enchères".

Ma sélection

Votre sélection vous permet de sauvegarder les lots qui vous intéressent dans un espace privé. Vous pouvez y accéder via le lien situé en haut à droite, sous votre nom d'utilisateur. Pour ajouter ou supprimer un lot de votre sélection, cliquez sur le bouton situé dans la vignette ou la page détaillée de chaque lot. La page détaillée de chaque lot indique, le cas échéant, le nombre de visiteurs ayant ajouté ce lot à leur sélection.

> *Exemple : "Dans la sélection de 2 visiteur(s)", cela vous donne une estimation du nombre d'enchérisseurs potentiels sur ce lot.*

Lorsque la vente a débuté, vous pouvez surveiller l'ensemble de votre sélection et y voir les enchères déposées en temps réel. Vous pouvez alors déposer de nouvelles enchères via le bouton « Enchérir ».

Pour enchérir, il y a deux possibilités :

Enchères manuelles : vous enchérissez au fur et à mesure jusqu'au jour et l'heure final d'adjudication. Pour une gestion efficace, tous les lots sont adjugés à des moments différents. Si quelqu'un fait une enchère moins de 5 minutes avant l'échéance, le système rallonge automatiquement le délai de 5 minutes.

Enchères automatiques : vous encodez votre offre maximale dans la case « offre maximale automatique » et le système enchérit pour vous contre les autres enchérisseurs. Le système vous adjugera juste au-dessus de la dernière enchère. Cette information est connue et gérée uniquement par le système. Les membres de la salle de ventes n'y ont pas accès.

Les pas d'enchères sont définis comme suit :

De	à	Pas d'enchère
0€	100€	10€
100€	300€	20€
300€	500€	30€
500€	1000€	50€
1000€	2000€	100€
2000€	3000€	200€
3000€	5000€	300€
5000€	et plus	500€

> *Remarques et exemples :*
>
> *Si vous mettez une offre maximale de 2.000 € et que le dernier enchérisseur met 1.100 €, le système mettra 1.200 € pour vous.*
>
> *Si dans les heures qui précèdent la fin des enchères, un amateur a mis plus que votre offre maximale, vous pouvez le voir et vous pouvez alors encore enchérir manuellement.*
>
> *Ce système vous permet d'être tranquille si vous n'aimez pas le suspense des enchères ou si vous n'avez pas la possibilité de suivre les enchères pas à pas au bon moment ...*

Les frais sont de 25% : vous paierez le prix d'adjudication plus 25%.

La rétractation d'enchère n'est pas autorisée. En cas d'erreur, prenez contact d'urgence avec la salle de ventes.

Difficultés pour utiliser le système online ?

Contactez la salle ; nous pourrons vous aider. Pour ceux qui seraient vraiment en froid avec l'informatique, nous pouvons nous charger de vos enchères que nous encoderons pour vous dans le système. La convivialité bien connue chez Rops sera toujours maintenue !

Retirer et régler vos achats

Après paiement, vous pouvez réceptionner vos lots directement à la salle de ventes ou demander une **livraison par nos soins ou via Bpost**. Veuillez prendre contact avec nous pour une estimation des frais de livraison.

Vous disposez de **cinq jours après l'adjudication** pour retirer vos lots. Des frais de stockage s'appliquent si vous dépassez ce délai.

- **Retrait par un transporteur externe** après paiement sur place ou par virement (voir coordonnées bancaires ci-dessous).
- **Envoi par notre service d'emballage et d'expédition** après paiement sur place ou par virement (prix majoré du coût d'expédition).

Pour toutes questions, n'hésitez jamais à nous contacter ! Les ventes Online vont nous donner plus de temps pour mieux vous servir.

Paiement

Le paiement peut se faire :

- **À la salle de ventes en liquide** (maximum 3.000 €) ou par **paiement électronique Bancontact / Visa / Mastercard**.
- Par **virement bancaire** sur le compte
  Iban: BE60 2500 0729 2970 BIC: GEBABEBB

Vendre chez Rops

- Nous organisons **quatre matinées d'expertises par semaine**, les mardis, mercredis, vendredis et samedis matin de 9h00 à 12h00. Ces **expertises** sont **gratuites**, **sans engagement** et **sans rendez-vous**.
- Vous pouvez également **envoyer vos photos** à nos experts par email à l'adresse **ca@rops.be**.
- Nous expertisons également **chez vous, sur rendez-vous**.

Conditions des enchères

1. Toute inscription au site Internet www.rops-online.be ainsi que toute participation aux enchères implique la prise de connaissance et l'acceptation préalables et inconditionnelles des présentes conditions, de même que de l'explicatif complet du déroulement des ventes, disponible ci-avant. En cas de conflit entre les présentes conditions de ventes et celles de l'enchérisseur/adjudicataire/acquéreur, les présentes conditions de vente prévaudront. En cas de conflit ou difficulté d'interprétation entre les différentes versions des conditions générales, celles exprimées en langue française prévaudront. Les présentes conditions prévalent également le cas échéant sur les informations reprises dans l'explicatif des conditions de vente. Ces conditions sont disponibles à la salle de vente et reprises dans tous les catalogues de chaque vente ; elles sont également décrites sur notre site internet www.rops-online.be dans les rubriques dédiées à cet effet.

2. Tous les lots sont vendus sur notre site www.rops-online.be au plus offrant.

3. Le plus offrant dernier enchérisseur sera l'adjudicataire. Il aura l'obligation de payer le prix de l'adjudication du lot au comptant, majoré de 25% pour frais et TVA. La salle de ventes ROPS se réserve la faculté de refuser toute enchère, de procéder à toute décision, réunion ou retrait de lots sans devoir motiver sa décision.

4. Les indications figurant dans les catalogues, annonces, brochures ou tous autres écrits émanant de la salle de ventes, doivent être considérées comme de simples indications qui n'engagent en aucun cas la responsabilité de la salle de ventes ROPS. Celle-ci ne garantit ni l'exactitude d'une déclaration relative à l'auteur, ni l'origine, la date, l'âge, l'attribution, la provenance, le poids, l'état ou la matière du lot. Aucun employé de la salle de ventes ROPS n'est autorisé à donner des garanties à cet égard. En conséquence, les acheteurs doivent s'assurer eux-mêmes avant la vente, de la nature des lots et de leur état matériel. La salle de vente ROPS ne peut en aucun cas être tenue responsable d'une violation du droit d'auteur ou d'autres droits de propriété intellectuelle, ni d'aucune autre infraction légale ou réglementaire liée aux biens ou lots affichés, offerts, mis aux enchères ou vendus dans le catalogue et/ou sur le site Internet.

5. Les profits et risques passent à l'acquéreur dès l'adjudication. Il ne deviendra cependant propriétaire qu'au moment du paiement complet du prix et de ses accessoires. Toute réclamation doit, sous peine d'irrecevabilité, nous parvenir par lettre recommandée endéans les 10 jours de l'adjudication. Tout envoi réalisé par un intermédiaire (Bpost, UPS, Fedex, ...) se fera à la demande, au frais et aux risques exclusifs de l'acquéreur et à l'entière décharge de la salle de ventes ROPS.

6. En cas de contestation ou d'erreur d'adjudication, le lot sera remis en vente lors d'une vente ultérieure. Le commissaire-priseur tranchera souverainement et sans appel tout litige pouvant survenir au sujet des enchères pendant la vente.

7. Les acheteurs sont tenus de payer et de prendre possession des lots leur ayant été adjugés dans les 5 jours ouvrables qui suivent la vacation. Passé ce délai, la salle de vente ROPS pourra à sa seule discrétion, et ce sans mise en demeure préalable et sans qu'aucune indemnité ne soit due de ce fait par la salle de vente ROPS, soit remettre en vente les lots non-enlevés (payés et/ou non-payés), soit les restituer au(x) déposant(s) concernés, soit les faire transférer en garde-meubles aux frais, risques et périls de l'acheteur.

8. Sans préjudice de poursuites en payement à charge de l'acheteur défaillant, les lots impayés dans le délai indiqué ci-dessus pourront être remis en adjudication sur folle enchère dès que la salle de ventes ROPS l'estimera opportun. Dans ce cas, l'acheteur sera tenu de payer la différence de prix éventuelle ainsi que tous frais et débours relatifs aux ventes nécessitées pour pouvoir adjuger à nouveau le lot. Il ne pourra réclamer l'excédent s'il y en a.

9. Les factures et relevés de compte sont payables au grand comptant. Toute somme impayée à son échéance porte intérêt de retard de plein droit et sans mise en demeure préalable au taux de 10% par an. En outre, en cas de non-paiement à l'échéance, les montants dus sont majorés de plein droit d'une indemnité forfaitaire de 15% à titre de dommages et intérêts conventionnels, avec un minimum de 75€ et indépendamment des intérêts de retard. Cette disposition s'applique également à l'égard de la salle de vente ROPS si celle-ci devait être redevable de sommes à l'égard de l'adjudicataire. De plus, ces frais seront additionnés d'un droit de garde de 3€ par jour et par lot avec un minimum de 30€. Tout adjudicataire est réputé avoir agi pour son propre compte et est tenu pour personnellement responsable du paiement des lots qui lui auront été adjugés en quelque qualité que ce soit. Il devra en acquitter le montant en Euros, Visa, Mastercard, Bancontact avant leur enlèvement et dans le délai prévu pour ci-dessus, et demeurera responsable de tout dégât causé au lot et par celui-ci après son adjudication.

10. Toutes los ventes à un ressortissant de la CEE sont soumises au régime particulier de la marge, T.V.A. non déductible.

11. Tout ordre transmis par voie électronique sur la plate-forme rops-online.be engage l'enchérisseur.

12. Dans le cadre des ventes en ligne, l'acquéreur qui dispose de la qualité de consommateur peut exercer un droit de rétractation - dans les conditions légales fixées au livre VI.47 et suivants du Code de Droit Economique -, sauf l'hypothèse où l'adjudication/la vente est intervenue sous la supervision d'un officier ministériel et que l'acquéreur/adjudicataire a été en mesure d'y assister.

    Le droit de rétractation implique que l'acquéreur renonce à l'achat et retourne lui-même le(s) bien(s) à la salle de ventes ROPS, après quoi le prix déjà payé lui sera remboursé. Afin d'exercer son droit de rétractation, l'acquéreur doit informer la salle de ventes ROPS par une déclaration non-équivoque (parexemple par écrit, par courrier ou par e-mail) ou via le formulaire de rétractation disponible sur le lien ci-après :

    https://economie.fgov.be/sites/default/files/Files/Forms/Formulaire-de-retractation.pdf

    Le droit de rétractation expire quatorze jours après le premier jour suivant la prise de possession des biens/lots concernés. Le droit de rétractation ne peut être exercé avant que l'acquéreur n'ait payé le prix d'achat et n'ait enlevé les biens/lots. Tous les frais directs de renvoi des biens sont à la charge de l'acquéreur. Les frais de renvoi sont également à la charge de l'acquéreur si, en raison de leur nature, les biens ne peuvent être renvoyés par courrier ordinaire. La charge de la preuve concernant l'exercice du droit de rétractation incombe entièrement à l'acquéreur.

    Tout utilisateur du Site Internet www.rops-online.be, de même que tout enchérisseur/adjudicateur/acquéreur s'engage sur l'honneur, en tous temps, quant à l'exactitude et l'exhaustivité des informations communiquées à la Salle de vente, tant lors de son inscription sur le Site qu'à l'occasion de la mise à jour de ses informations et de ses communications avec la Salle de vente ROPS.

    La salle de ventes ROPS peut en tous temps vérifier l'identité des utilisateurs/enchérisseurs/acheteurs et peut vérifier l'authenticité des données d'enregistrement. Cette vérification et cette authentification se dérouleront toujours en conformité avec les lois en matière de protection des données à caractère personnel, telle que décrit notamment dans la charte vie privée de la salle de vente ROPS, disponible via le lien ci-après : https://www.rops-online.be/privacy

12. Si une ou plusieurs dispositions des présentes conditions devenai(en)t à un moment donné en tout ou en partie nulle(s) pour l'une ou l'autre raison, il sera considéré que cette(ces) disposition(s) peut (peuvent) être dissociée(s) desdites conditions sans affecter la validité et le caractère exécutoire des autres dispositions. Les parties négocieront alors immédiatement et de bonne foi une disposition valable pour remplacer la disposition nulle, qui correspond autant que possible à l'objectif de la disposition nulle.

13. En cas de litige, les tribunaux de Namur seront seuls compétents.

Business Village Ecolys BY ACTIBEL

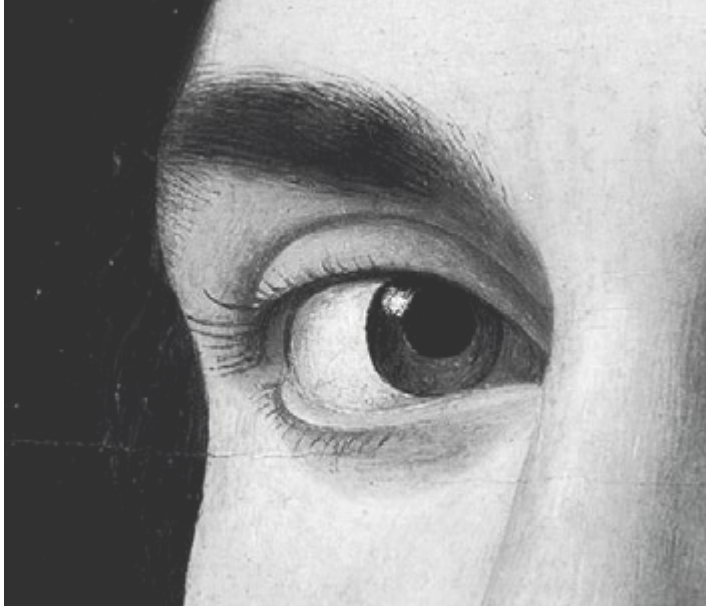

Besoin de salles pour vos réunions, conférences ou événements ?

SALLES DE 2 À 700 PERSONNES !

BUSINESS VILLAGE ECOLYS
Avenue d'Ecolys 2
5020 Suarlée | Namur
Belgique

CONTACT
081 / 79 99 92
event@bvea.be
www.businessvillage.be

ibis Styles Namur

100 CHAMBRES
TOUT CONFORT

081 / 74 55 55

IBIS STYLES NAMUR
Avenue d'Ecolys 2
5020 Suarlée | Namur
Belgique

CONTACT
General Manager
Michaël Meunier | mm@actibel.be
Front Office Manager
Céline Van Ruysevelt | cvr@actibel.be

Le Félicien

Brasserie - Restaurant

Dans un cadre d'exception inspiré de Félicien Rops, nous vous invitons à (re)découvrir une cuisine responsable de style brasserie. Elle respecte le produit et le travail du producteur dans la tendance actuelle de l'esprit slow food. Installé à côté de la salle de ventes, **le Félicien** vous accueille toute l'année 7J/7.

In een uitzonderlijk kader geïnspireerd op Félicien Rops, nodigen wij u uit de brasserie-keuken te (her)ontdekken. Deze respecteert de producten en het werk van de teler in de huidige trend van de slow-food spirit. Geïnstalleerd naast de veilingzaal, verwelkomt **Le Felicien** u het hele jaar door, zeven dagen op zeven.

In an exceptional setting inspired by Félicien Rops, we invite you to (re)discover the brasserie kitchen. This kitchen respects the products and the work of the producer in the current trend of the slow-food spirit. Installed next to the auction room, **Le Felicien** welcomes you all year round, seven days a week.

LE FÉLICIEN
Avenue d'Ecolys 2, bte 3
5020 Suarlée | Namur
Belgique
081 39 53 23
0471 55 38 31
info@lefelicien.be
www.brasserie-restaurant-lefelicien.be

Lu	de 11h à 22h
Ma	de 11h à 22h
Me	de 11h à 22h
Je	de 11h à 23h
Ve	de 10h à minuit
Sa	de 10h à minuit
Di	de 10h à 23h

L'immobilier à visage humain

Bureaux à louer
de 12m² à 6000m²

ACTIBEL
Groupe Immobilier

30 ans d'expérience

Évaluation gratuite de votre bien en vue de vendre

ACTIBEL
Avenue d'Ecolys 2, bte 2
5020 Suarlée | Namur
Belgique
081 74 99 99
info@actibel.be
www.actibel.be

Actibel, c'est :

Développement immobilier

De très nombreux investissements immobiliers de qualité, portant sur la rénovation d'immeubles ou de nouvelles constructions.

Agence immobilière

Une équipe spécifiquement dédiée à la vente, la location et la gestion de biens immobiliers.

Business Centers

Des espaces de travail flexibles, fonctionnels, innovants et sécurisés à un excellent rapport qualité-prix.

Salles de conférence et **centre de congrès**

ibis STYLES HOTELS

Hôtel Ibis Styles by Actibel

ACTIBEL
Agence Immobilière

À vendre/à louer

Nous sommes joignables
par téléphone
7j/7j de 7h à 21h

081 74 99 99

www.actibel.be

NAMUR (SAINT-SERVAIS) - Rue Auguste Leblanc 57

À VENDRE : Belle maison de ville 3 façades avec garage et jardin, buanderie, grand living, cuisine, 5 chambres (3 chambres existantes et possibilité 2 à 3 chambres supplémentaires), idéal pour famille ou co-living.
Belle façade, construction de qualité et saine.
Rénovation totale à prévoir.

179.000 €

NAMUR - Galerie Jardin d'Harscamp 4

À VENDRE : petit appartement 1 chambre avec balcon pour personne agée dans la Résidence "La Seigneurie" située Galerie Jardin d'Harscamp, n°4 à Namur. Cette résidence offre différents services confort et activités pour seniors. L'appartement est loué. Rentabilité de 4%.

179.000 €

YVOIR, Rue Puits-du-champ, 10

À VENDRE : Villa Mosane rénovée intégralement en 2013. 4 chambres et 2 salles de bain + grenier. Terrain de 13 ares 80 ca avec garage. Accès à 2 rues. Nombreuses possibilités. Nouvelle toiture isolée, triple vitrage, électricité conforme, nouvelle chaudière, citerne d'eau de pluie...
Rez de jardin qui offre de nombreuses possibilités pour une profession libérale ou autre projet. Très bon état.

465.000 €

SAMBREVILLE - Place Saint-Martin 4

Appartement 1 chambre avec terrasse, loué et en ordre de permis de location. Idéal pour investisseur ! L'appartement comprend 1 chambre, 1 living avec cuisine, 1 grande salle de bains. Rentabilité de 3,5% (à améliorer).

99.000 €

NAMUR CENTRE - Appartements à louer

À LOUER : Nombreux appartements et studios de qualité à louer en centre ville. Parking couvert. Liste et conditions mises à jour en permanence sur :

www.actibel.be

NAMUR - Business Village Ecolys

À LOUER : BUREAUX, de 20 à 3.000 m².
Facilités : salles de réunion, salle de fitness, réfectoire, studio, sanitaires, vaste parking, ...

Offre et conditions sur demande : **info@actibel.be**

WELLIN - Rue du Tribois 74 et 74A

À VENDRE : Bien de caractère en pierre avec dépendances sur +/- 33 ares, dans un village proche de E411 (à 1h20 de BXL et à 1h de LUX). Double habitation de plus de 600 m2 avec terrasse de presque 90m2. Par habitation : hall, vestiaire, wc, vaste séjour lumineux (70 et 40 m2), cuisine équipée, salles de bains et douches. La 1e : 3 ch. et grenier, la 2e : 5 ch. + possibilité de 3 suppl.. Dépendance : 2 garages et fenil. Jardin orienté sud, piscine, abri de jardin. Rafraichissement à prévoir. Coup de coeur garanti.

750.000 €

PROCHAINE VENTE

Du lundi 12 décembre au dimanche 18 décembre 2022

Exposition du jeudi 8 décembre au dimanche 11 décembre 2022

Expertise gratuite

Sur place, les **mardis**, **mercredis**, **vendredis** et **samedis** de 9h00 à 12h00, sans rendez-vous

Par e-mail à l'adresse **ca@rops.be**

Via le formulaire sur **www.rops-online.be**

À domicile, **sur rendez-vous : 0475 / 25 99 99**

Business Village Ecolys BY ACTIBEL

L'ART DE VOUS RECEVOIR

BusinessVillage.be

Centre de conférences

2000 m² d'ESPACE ÉVÉNEMENTIEL

Ibis Styles Namur

100 CHAMBRES TOUT CONFORT

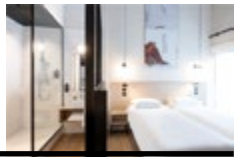

Salle de ventes Rops

8000 OBJETS ADJUGÉS CHAQUE MOIS

Studio TV Ecolys

CENTRE DE PRODUCTION AUDIOVISUELLE

Restaurant Le Félicien

CUISINE SLOW FOOD DE SAISON

Bureaux à louer

de 12 m² à 6000 m²

Rops
SALLE DE VENTES
Anno 1833

Avenue d'Ecolys 2
5020 Namur (Suarlée)
Belgium
T. +32 (0)81 74 99 88
F. +32 (0)81 74 99 86
rops@rops.be
www.rops.be

Contact expertise

M. Benoît de Sauvage
+32 (0)475 25 99 99

Transport Déménagements

Jocelin Michaux
info@michaux-demenagements.com
0473 72 05 91